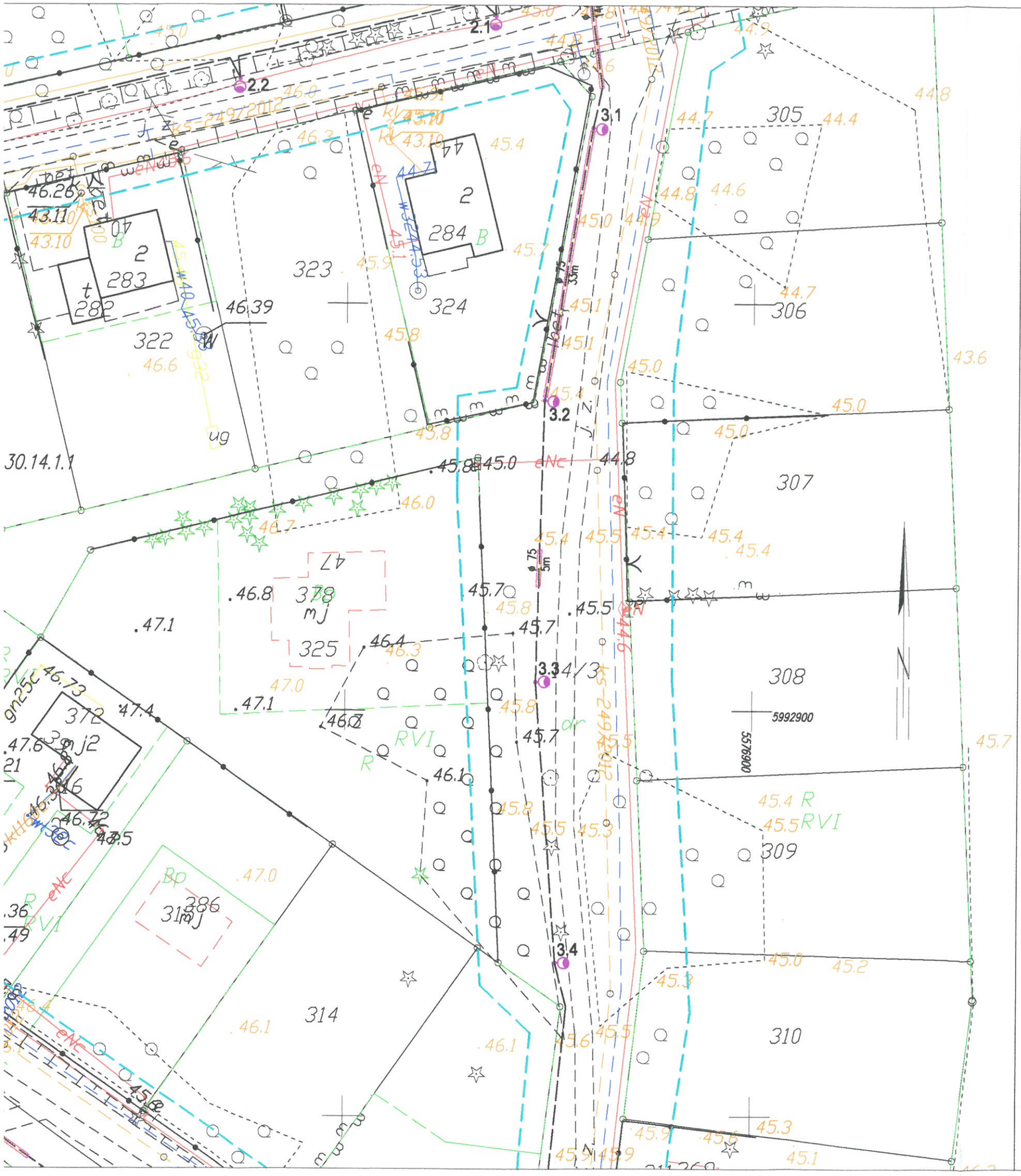

MAPA DO CELÓW PROJEKTOWYCH — ARKUSZ 2/5

Oznaczenie kancelaryjne zgłoszenia pracy geodezyjnej			GK.6640.2759.2018
Obiekt:	Niedalino (Czacz) Dz. Nr 136/11; 138/3; 139/2; 398; 401; 403; 422		
Jednostka ewidencyjna	identyfikator	320908_2	
	nazwa	Gmina Świeszyno	
Obręb ewidencyjny	identyfikator	320908_0075	
	nazwa	Niedalino	
Skala mapy	1:500	aktualne na dzień :	01.10.2018 r.
Nazwa układu współrzędnych	prostokątnych płaskich		"PL-ETRF2000" strefa 5
	wysokości		"PL-KRON86_NH"
Oznaczenie granic obszaru, który był przedmiotem aktualizacji			
Służebności gruntowe mające wpływ na zagospodarowanie gruntów zlokalizowanych w granicach projektowanej inwestycji			Nie ustalono
Mapa zawiera uzgodnione projekty w zakresie aktualizacji			Tak
W zakresie opracowania znajdują się punkty osnowy geodezyjnej podlegające ochronie na podst. art. 15, art. 48 ust. 1 pkt 3 ustawy Prawo geodezyjne i kartograficzne			Nie

Pracownia Geodezyjna GEOIDA Mariusz Pawlak
76-024 Niekłonice , ul. Brzoskwiniowa 13
502 52 13 67 ; 94 34 34 215
geoida.koszalin@gmail.com

wyk. inż Mariusz Pawlak upr. 20579 - 1 w dniu 01-10-2018r.

Nazwa / imię i nazwisko wykonawcy, nr uprawnień oraz data i podpis geodety | Rejestracja

LEGENDA:

- Oprawa typu LED 40W na słupie stalowym wysokości 5m, wysięgnik 1,5/1m
- Projektowany kabel oświetleniowy YAKXS 4x25mm²
- Projektowany przepust kablowy – przecisk bez rozbierania nawierzchni

ARKUSZ 1
ARKUSZ 2
ARKUSZ 3
ARKUSZ 4
ARKUSZ 5

Uwaga:
- Istniejące krzewy na trasie projektowanego kabla wyciąć
- Wykonać przycięcie pielęgnacyjne koron drzew w miejscach gdzie kolidują one z projektowanymi słupami oświetleniowymi.

Potwierdzam zgodność z oryginałem kopii mapy do celów projektowych

mgr inż. Przemysław Mielewczyk

JEDNOSTKA PROJEKTUJĄCA: Handel - Usługi Przemysław Mielewczyk 76-024 Świeszyno Golica 1B	INWESTOR: GMINA ŚWIESZYNO Świeszyno 71; 76-024 Świeszyno	
	OPRACOWAŁ: mgr inż. Dawid Kieres	PODPIS
	PROJEKTANT: mgr inż. Przemysław Mielewczyk ZAP/0230/PWOE/11	PODPIS
NAZWA OBIEKTU BUDOWLANEGO: Przebudowa drogi w zakresie sieci oświetlenia w miejscowości Czacz.		DATA: 10.2018
ADRES OBIEKTU BUDOWLANEGO: dz. nr 14/3, 136/11, 137/2, 138/3, 139/2, 398, 401, 403, 409, 422 obręb Niedalino, gm. Świeszyno		SKALA: 1:500
TYTUŁ RYSUNKU: Rozmieszczenie latarni, trasa kabla oświetleniowego.		NUMER RYSUNKU: E1.2

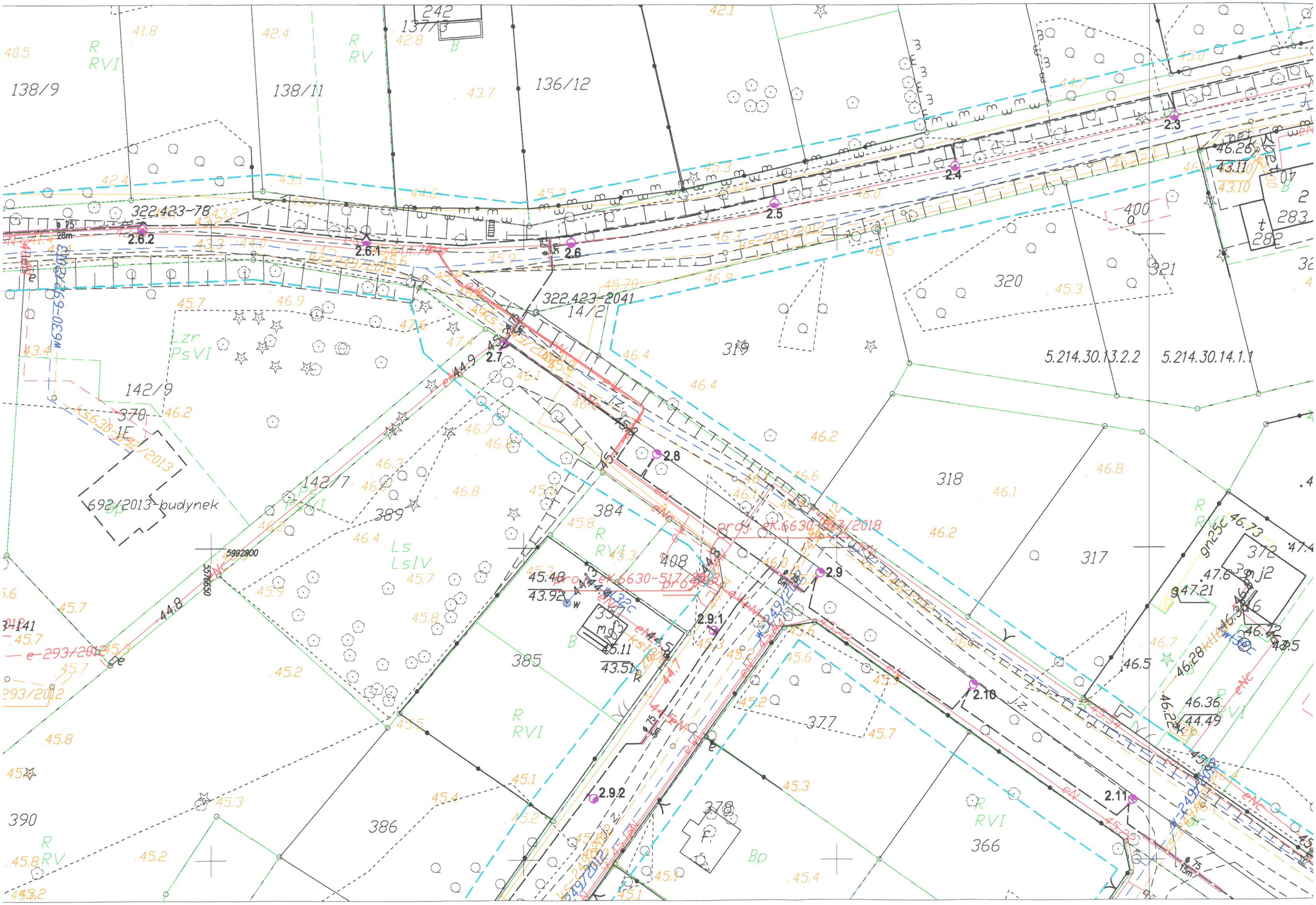

138/9
138/11
136/12
137/3
242
322.423-78
2.6.2
2.6.1
2.6
2.5
2.4
2.3
322.423-2041
14/2
2.7
2.8
2.9
2.9.1
2.9.2
2.10
2.11
320
321
319
318
317
372
400
283
282
5.214.30.13.2.2
5.214.30.14.1.1
142/9
370
1E
142/7
389
384
408
385
386
390
377
378
366
692/2013-budynek
5992900
5576650
proj. eK.6630-517/2018

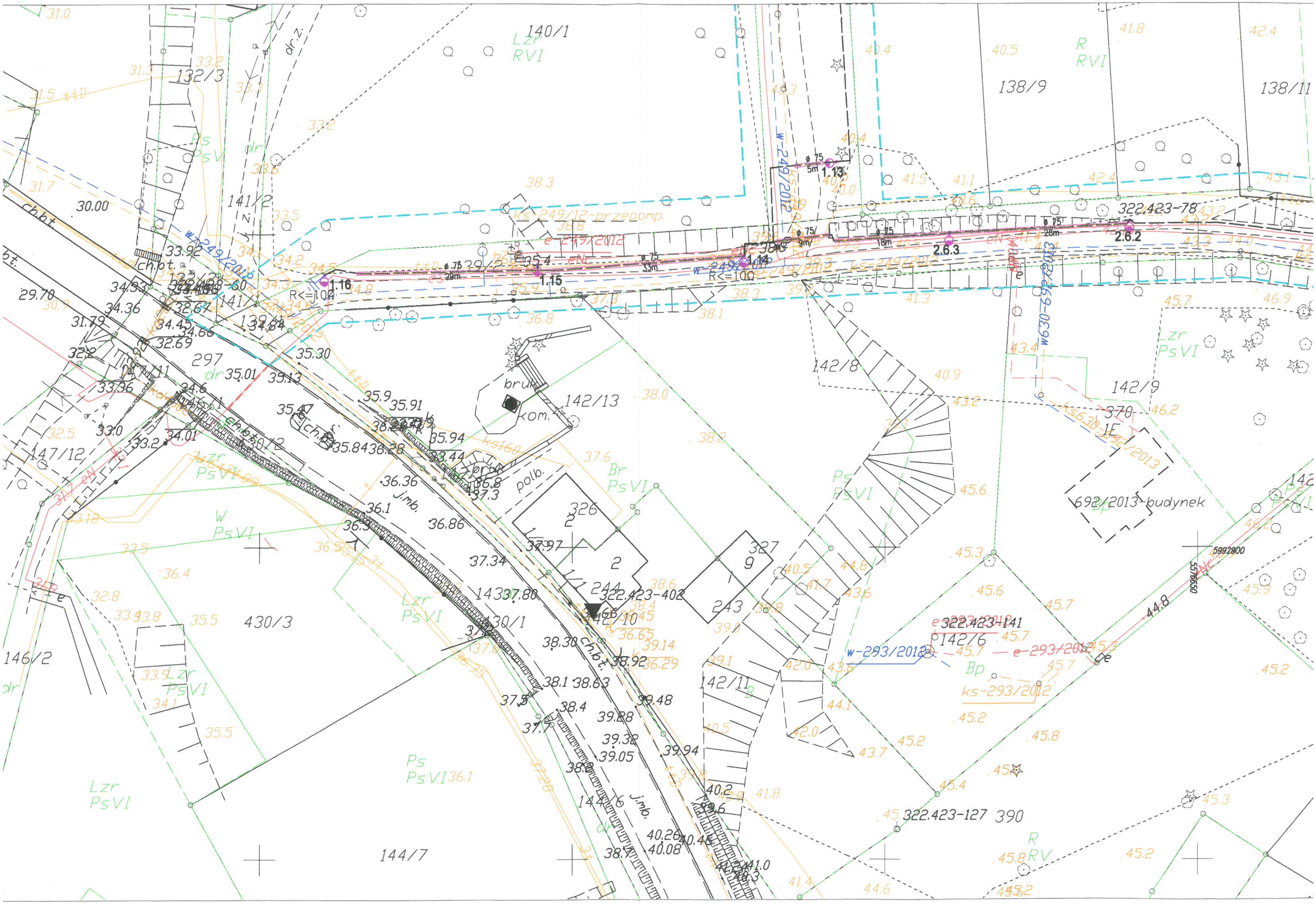

140/1
Lzr
RVI
132/3
138/9
138/11
R
RVI
141/2
30.00
29.70
33.92
ch.bt.
w-249/2012
ks-249/12-przepomp.
e-249/2012
322.423-78
2.6.2
2.6.3
1.13
1.14
1.15
1.16
R<=10Ω
w-249/2012
ks-249/2012
w630-692/2013
297
35.30
35.01
35.13
35.9
35.91
35.94
35.84
36.28
33.44
36.36
36.1
36.86
37.34
37.80
37.97
bruk
kom.
142/13
142/8
142/9
370
1E
692/2013-budynek
Lzr
PsVI
147/12
Br
PsVI
Ps
PsVI
W
PsVI
326
2
327
9
244
243
322.423-402
142/10
430/3
430/1
146/2
Lzr
PsVI
Ps
PsVI
142/11
144/6
144/7
322.423-141
142/6
w-293/2012
e-293/2012
ks-293/2012
Bp
322.423-127
390
R
RV
5992800
5576650
44.8