

WYBURZENIA

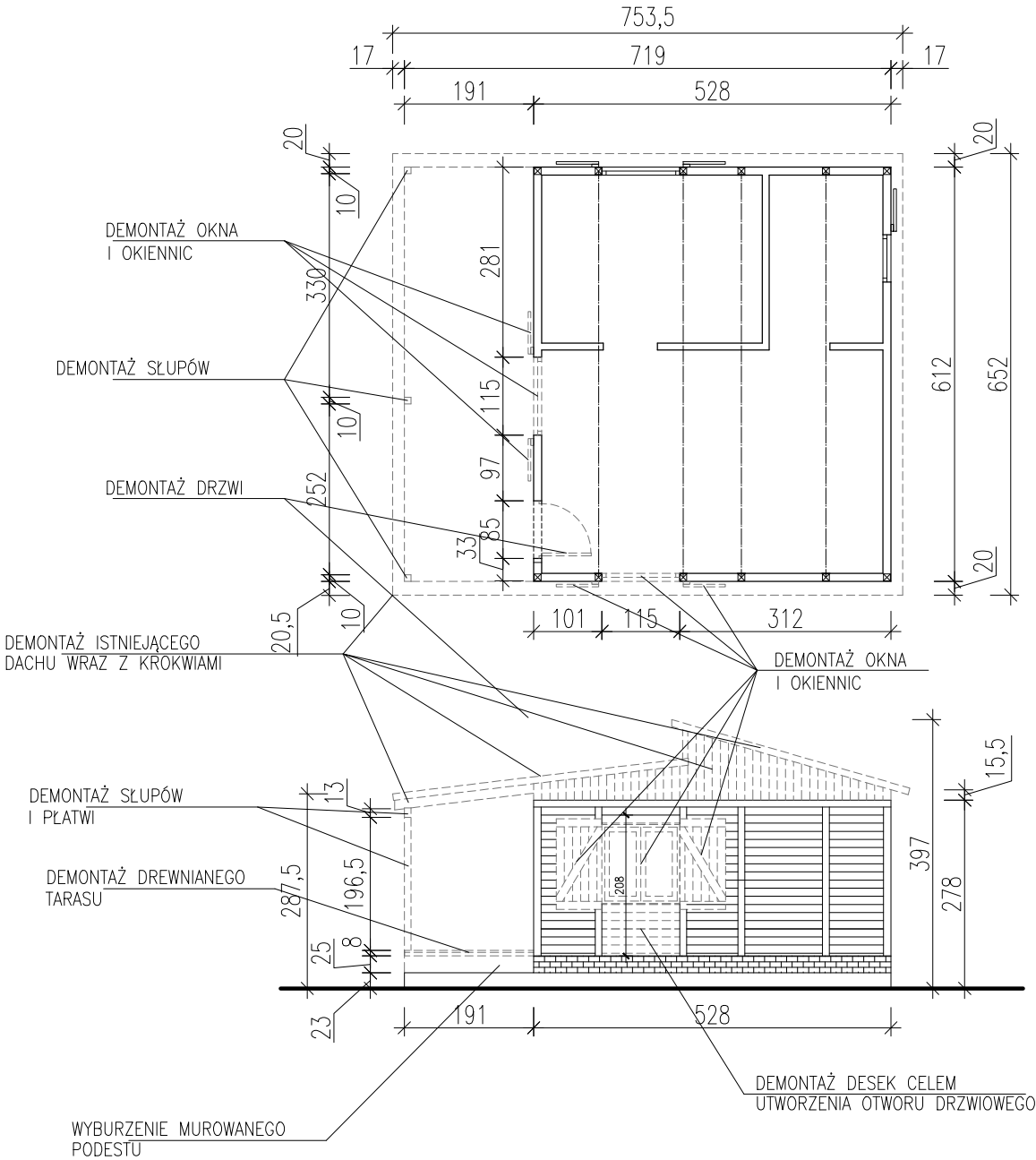

POZOSTAŁE PRACE REMONTOWE:

- 1/ OCZYSZCZENIE DESEK ELEWACYJNY I ELEMENTÓW DREWNIANYCH ORAZ WYMIANA USZKODZONYCH NA NOWE (OKOŁO 20%)
- 2/ CZĘŚĆ USZKODZONYCH ELEMENTÓW KONSTRUKCYJNYCH DACHU TRZEBA WYMIENIĆ NA NOWE (OKOŁO 20%)
- 3/ WSZYSTKIE ELEMENTY DREWNIANE ZAIMPREGNOWAĆ

INWENTARYZACJA

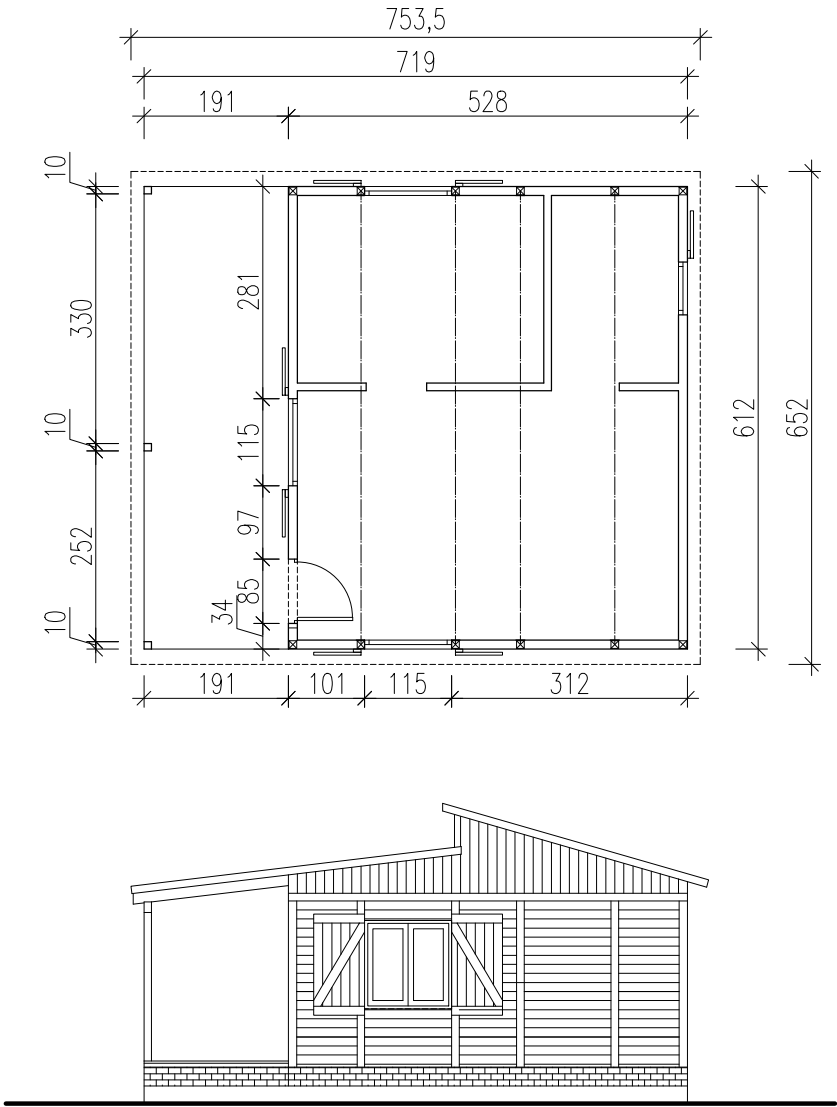

"ArchCom" arch. Aneta Weichhaus		
e-mail: ArchCom@elblag.com.pl 82-300 Elbląg, ul. Grunwaldzka 2 bud. B3/C tel. 507-127-726		
ADRES INWESTYCJI: BUDYNEK GOSPODARCZY NR 109/339 W LEŚNICTWIE REGITY ODDZIAŁ 217		
INWESTOR: LASY PAŃSTWOWE, NADLEŚNICTWO ZAPOROWO PIÓRKOWO 8, 14-526 PŁOSKINIA		
RODZAJ OPRAC.: PROJEKT BUDOWLANY PRZEBUDOWY I REMONTU BUDYNKU GOSPODARCZEGO NR 109/339 W LEŚNICTWIE REGITY ODDZIAŁ 217		
branża: ARCHITEKTURA	data: 07.2023r.	Skala: 1:100
Nazwa rys.: INWENTARYZACJA PROJEKT WYBURZEŃ		rys. A-1
Autor opracowania:	mgr inż. arch. Aneta Weichhaus upr. nr 104/01/OL	