

OBSZAR OBJĘTY OPRACOWANIEM

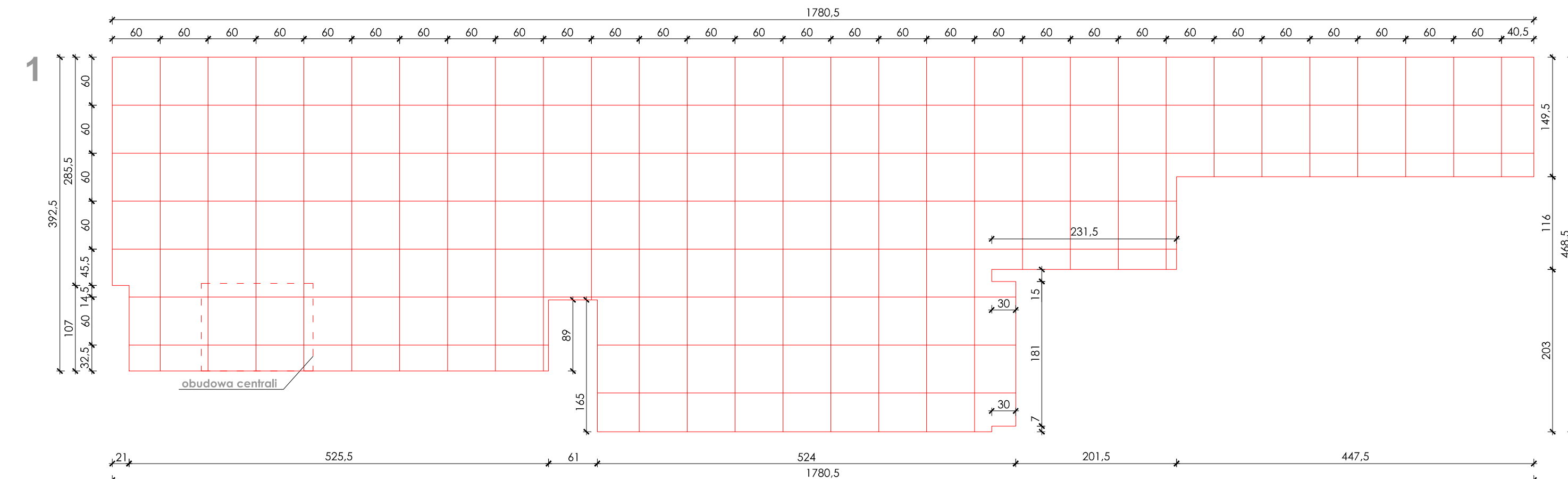

**1** SUFIT PODWIESZANY:  
- POW. 59.60m  
- RASTROWY-Z CZĘŚCIOWO UKRYTĄ KONSTRUKCJĄ NOŚNĄ, NP. ECOPHON - GEDINA E - 60 X 60CM  
- PRZESTRZEŃ MIĘDZY STROPEM A SUFITEM PODWIESZANYM - 40CM  
- OBUĐOWA CENTRALI: H=50CM

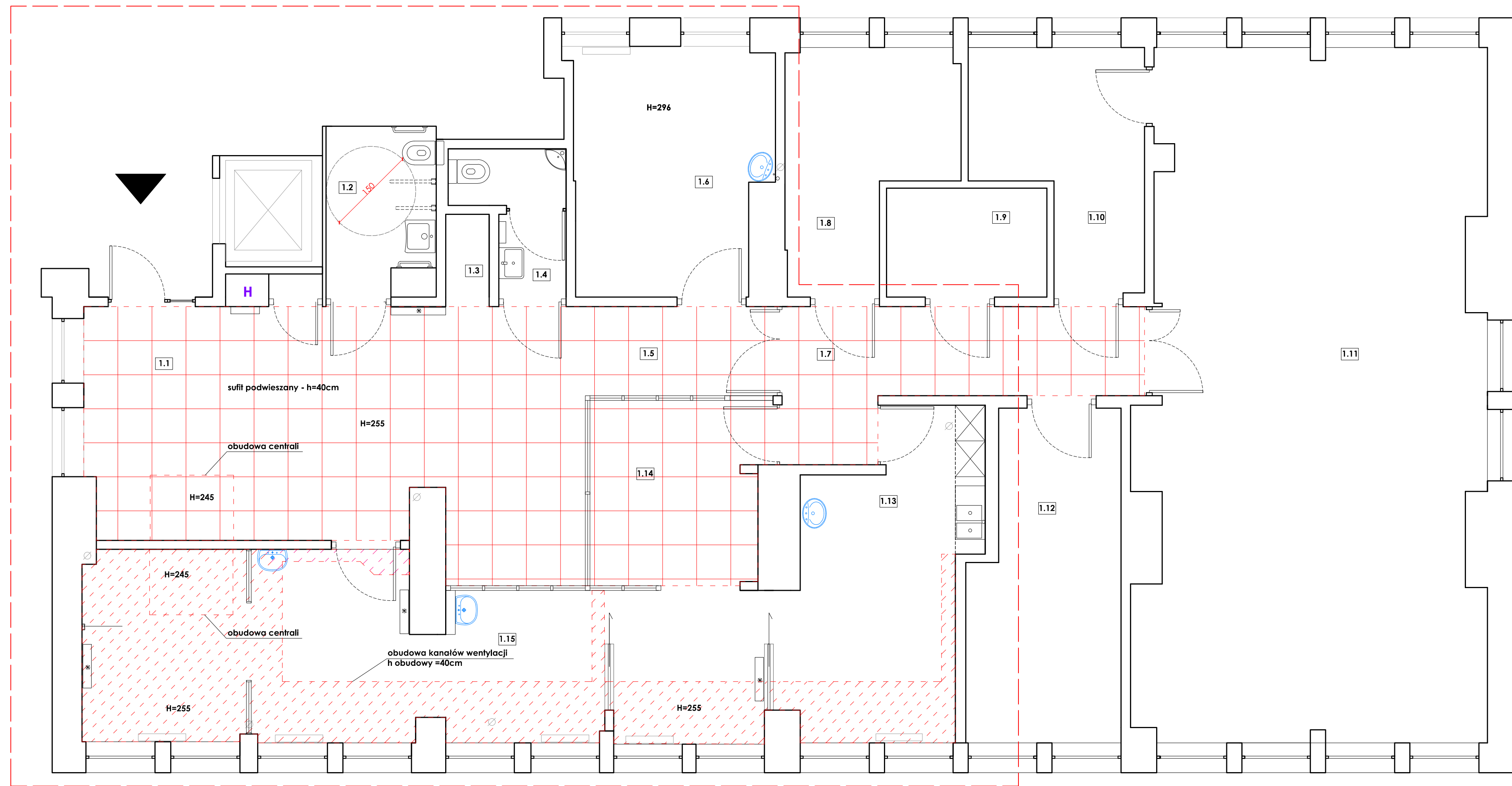
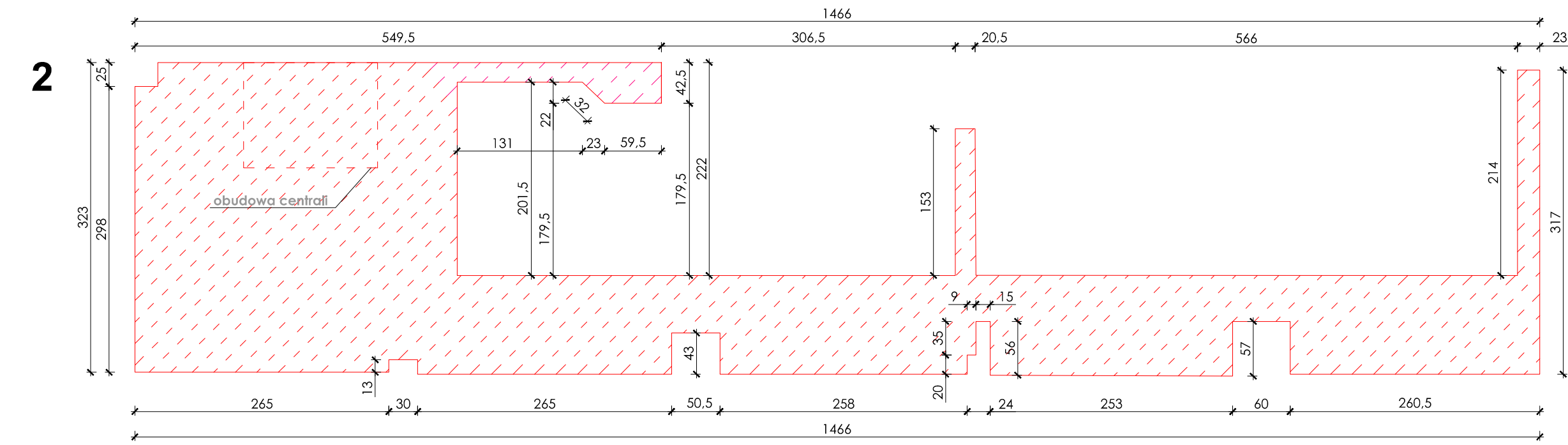

**2** OBUĐOWA KANAŁÓW WENTYLACYJNYCH:  
- POW. 23.20m  
- OBUĐOWA Z PŁYT GIPSOWO KARTONOWYCH, H=40CM  
- OBUĐOWA CENTRALI: H=50CM

DOMINO

PRACOWNIA  
ARCHITEKTONICZNA  
DOMINO  
ARCHITEKT MARIA GAJEWSKA  
UL. KSIĘŻYCOWA 4 TARNÓW

DATA OPRACOWANIA:  
**25 MARZEC  
2022**

ELEMENT PROJEKTU BUDOWLANEGO:  
PROJEKT TECHNICZNY

NAZWA ZAMIERZENIA BUDOWLANEGO:  
PROJEKT PRZEBUDOWY  
CZĘŚCI BUDYNKU ZPS  
ANALITYKA 3. PIĘTRO

TYTUŁ RYSUNKU:  
RZUT SUFITÓW

SKALA RYSUNKU:  
**1:50**

IDENTYFIKATORY DZIAŁU:  
UL. M. SKŁODOWSKIEJ-  
CURIE 1, TARNÓW

AUTOR PROJEKTU:  
mgr inż. arch. MARIA GAJEWSKA  
uprawnienia do projektowania  
bez ograniczeń w specjalności  
architektonicznej  
BUA-8346/29/89 ; MP-0178

PODPIS:  
SPRAWDZAJĄCY:  
mgr inż. arch. TERESA  
KOWAR-JAKUBAS  
uprawnienia do projektowania  
bez ograniczeń w specjalności  
architektonicznej  
WB-NB-8346/168/81 MP-0019

PODPIS:  
AUTOR OPRACOWANIA:  
mgr inż. arch.  
BOŻENA WOJNICKA

A.8