

Jednostka projektowa:

JR- Justyna Rybak
Wielka Wieś 8
27-215 Wąchock
Tel: 880-149-474; 880-815-418

PROJEKT TECHNICZNY

**„Przebudowa drogi dojazdowej do gruntów rolnych
wsi Bronocice i Rosiejów”
km 0+000 – km 0+500**

Inwestor:
Gmina Działoszyce
Ul. Skalbmierska 5
28-440 Działoszyce

Adres: 260801_5 Działoszyce – obszar wiejski/0002 Bronocice/ działka nr 454
działki
Obręb
Jednostka ewidencyjna

Branża **DROGOWA**

Kategoria obiektu **Kategoria XXV – drogi i kolejowe drogi szynowe**
budowlanego

Autorzy opracowania: specjalność drogowa

Imię i nazwisko	Uprawnienia	Podpis
Projektant :		
mgr inż. Justyna Rybak	SWK/0093/PWB/15	

Rataje, wrzesień 2021r

Rataje; dnia,

OŚWIADCZENIE

Na podstawie art. 20 ust.4 ustawy z dnia 7 lipca 1994r. – Prawo budowlane

OŚWIADCZAM
że projekt techniczny

**„Przebudowa drogi dojazdowej do gruntów rolnych wsi
Bronocice i Rosiejów”**

km 0+000 – km 0+500

Adres inwestycji: *powiat pińczowski, gmina Działoszyce, obręb Bronocice, działka nr 454*

został sporządzony zgodnie z obowiązującymi przepisami, zasadami wiedzy technicznej oraz normami.

Podpisy:

Projektant:

O P I S T E C H N I C Z N Y

1. PODSTAWA OPRACOWANIA :

- USTALENIA z Inwestorem,
- MAPA zasadnicza
- Inwentaryzacja geodezyjna urządzeń w terenie
- Katalog powtarzalnych Elementów Drogowych cz. I, II, III Warszawa 1979r i 1982r
- „Katalog Typowych Konstrukcji Nawierzchni Podatnych i Półsztywnych” wydany przez Generalną Dyрекcję Dróg Publicznych i Instytut Badawczy Dróg i Mostów, Warszawa 1997r
- Wizja na działce

2. PODSTAWA PRAWNA:

- USTAWA z dnia 7 lipca 1994r. - Prawo budowlane
- Rozporządzenie Ministra Infrastruktury z dnia 2 września 2004r w sprawie szczegółowego zakresu i formy dokumentacji projektowej, specyfikacji technicznych wykonania i odbioru robót budowlanych oraz programu funkcjonalno-użytkowego
- Rozporządzenie Ministra Transportu i Gospodarki Morskiej z dnia 2 marca 1999r w sprawie warunków technicznych jakim powinny odpowiadać drogi publiczne i ich usytuowanie
- Wytyczne Projektowania Obiektów i Urządzeń Budownictwa Specjalnego w Zakresie Komunikacji – Światła Mostów i Przepustów WP-D 12
- „Wytyczne Projektowania Ulic” wydane przez Generalną Dyрекcję Dróg Publicznych, Warszawa 1992r
- Rozporządzenie Ministra Transportu, Budownictwa i Gospodarki Morskiej z dnia 25 kwietnia 2012r w sprawie ustalania geotechnicznych warunków posadawiania obiektów budowlanych
- Rozporządzenie Ministra Transportu, Budownictwa i Gospodarki Morskiej z dnia 11 września 2020r w sprawie szczegółowego zakresu i formy projektu budowlanego
- Instrukcja o znakach drogowych – „Zasady stosowania znaków i urządzeń bezpieczeństwa ruchu.

3. PRZEDMIOT I ZAKRES OPRACOWANIA:

Przedmiotem niniejszego opracowania jest projekt techniczny pt: „Przebudowa drogi dojazdowej do gruntów rolnych wsi Bronocice i Rosiejów od km 0+000 do km 0+500”

Projekt swoim zakresem obejmuje:

- Przebudowę drogi wewnętrznej

4. ISTNIEJĄCY STAN ZAGOSPODAROWANIA TERENU:

Droga dojazdowa do gruntów rolnych wsi Bronocice i Rosiejów podlegająca przebudowie rozpoczyna się w km 0+000 na granicy gminy Skalbierz i Działoszyce działka ewidencyjna nr 454 i biegnie w kierunku wschodnim. Koniec projektowanej drogi znajduje się w km 0+500 na działce ewidencyjnej nr 454 obrębu Bronocice.

Odcinek drogi przewidziany do przebudowy posiada obecnie nawierzchnię tłuczniową o szerokości 3,0 - 4 m.

5. PROJEKTOWANE ZAGOSPODAROWANIE TERENU:

W ramach przebudowy odcinka drogi wewnętrznej projektuje się wykonanie drogi o nawierzchni bitumicznej szerokości 2,5 m w km 0+460 do km 0+500 oraz 2,9m w km 0+000 do km 0+460, obustronnymi poboczami szerokości od 0 do 0,50 m (w zależności od dostępności działki) z kruszywa łamanego.

Projektowana niweleta dopasowuje przebieg drogi do otoczenia.

6. PLAN SYTUACYJNY

Odcinek drogi dojazdowej do gruntów rolnych podlegający przebudowie rozpoczyna się w km 0+000 na granicy powiatów kazimierskiego i pińczowskiego. Biegnie w kierunku wschodnim na działce ewidencyjnej nr 454 obrębu Bronocice, wzdłuż granicy powiatów. Koniec projektowanego odcinka drogi znajduje się w km 0+500 na wysokości działki ewidencyjnej nr 462 obrębu Bronocice.

W ramach przebudowy projektuje się wykonanie nawierzchni bitumicznej szerokości 2,5 m na odcinku 40 m od km 0+460 do km 0+500 oraz 2,9m na odcinku 460 m od km 0+000 do km 0+460, obustronnych poboczy z kruszywa łamanego nieklasyfikowanego 0-31,5mm szerokości dostosowanej do szerokości pasa drogowego od 0 do 0,50 m.

W wyniku przebudowy drogi poprawie ulegnie komfort jazdy oraz zostanie zapewniony dostęp do pól znajdujących się wzdłuż drogi.

Wszystkie dane do tyczenia podano na rysunku Projekt Zagospodarowania Terenu.

Niweletę drogi należy prowadzić po istniejącym terenie. W projekcie przewidziano profilowanie podłoża w celu zapewnienia odpowiednich spadków poprzecznych.

7. PRZEKROJE NORMALNE

Droga wewnętrzna w miejscowości Bronocice posiada następujące parametry:

- szerokość nawierzchni drogi 2,5 i 2,9 m
- szerokość poboczy obustronnych od 0 do 0,50 m
- Pochylenia poprzeczne nawierzchni jezdni dwustronne 2%.
- Spadek pobocza 6%

Dane dotyczące przekrojów normalno – konstrukcyjnych podają rysunki nr 3 (przekroje normalno – konstrukcyjne)

8. UKŁAD KONSTRUKCYJNY OBIEKTU

8.1. *Kategoria ruchu*

Kategorię ruchu ustalono na podstawie :

- Ustaleń z Gminą Działoszyce
- Według Katalogu Typowych Konstrukcji Nawierzchni Podatnych i Półsztywnych, Generalna Dyrekcja Dróg Publicznych Warszawa 1997 drogę objętą opracowaniem należy zaliczyć do dróg lokalnych o kategorii obciążenia ruchem **KR1**

8.2. *Parametry drogi*

Kategoria obciążenia ruchem KR1

Prędkość projektowa 30 km/h

Projektowany nacisk osi na jezdnię 80 kN

Droga kategorii D – dojazdowa

8.3. *Przyjęta technologia konstrukcji*

Konstrukcja jezdni

- warstwa ścieralna z betonu asfaltowego AC8S gr. 4cm
- warstwa wiążąca z betonu asfaltowego AC16W gr. 5cm
- podbudowa kruszywo łamane stabilizowane mech. 0-31,5mm gr. 15cm

Konstrukcja poboczy

- kruszywo łamane gr. 9 cm

9. Odwodnienie

Zaprojektowano powierzchniowe odwodnienie projektowanej drogi za pomocą spadku poprzecznego oraz spadków podłużnych przebudowywanej drogi, woda odprowadzana będzie na teren własny.

10. INSTALACJE OBCE

Na terenie inwestycji nie stwierdzono usytuowanie instalacji obcych. W przypadku stwierdzenia sieci należy niezwłocznie zawiadomić Inspektora Nadzoru.

11.UWAGI KOŃCOWE

Roboty budowlane wykonać pod nadzorem osoby uprawnionej.

Wszelkie wątpliwości wyjaśnić z autorem projektu.

Materiały budowlane oraz elementy prefabrykowane winny posiadać atesty techniczne oraz odpowiadać ustaleniom odnośnych norm.

Roboty budowlano - montażowe i rzemieślnicze powinny być wykonywane zgodnie z zasadami sztuki budowlanej oraz obowiązującymi przepisami i normami.

Przy wykonywaniu prac należy szczególną uwagę zwrócić na ochronę przyrody i zagrożenia dla środowiska wynikające z realizacji niniejszej inwestycji.

Opis opracowała:

mgr inż. Justyna Rybak



Legenda	
	Oś drogi na prostej
	Krawędź drogi
	Krawędzie wyłukowania zjazdów
	Krawędź pobocza
	Nawierzchnia bitumiczna
	pobocze
	Obszar inwestycji = zakres robót

Biuro projektowe: <i>JR Justyna Rybak</i> <i>Wielka Wieś 8a</i> <i>27-215 Wąchock</i> <i>tel: 880-149-474; 880-815-418</i>		INWESTOR: <i>Gmina Działoszce</i> <i>ul. Skalmierska 5</i> <i>28-440 Działoszycze</i>		
OBIEKT: <i>Przebudowa drogi dojazdowej do gruntów rolnych</i> <i>wsi Bronocice i Rosiejów</i> <i>km 0+000 – km 0+500</i>				
RYSUNEK: <i>Projekt zagospodarowania terenu</i>			RYS. NR <i>2-1</i>	
STANOWISKO	IMIĘ I NAZWISKO	NR UPRAW.	DATA	PODPIS
Projektant	<i>mgr inż. Justyna Rybak</i>	<i>SWK/0093/PWBD/15</i>	<i>IX-2021</i>	
Sprawdzający	<i>mgr inż. Andrzej Rybak</i>	<i>SWK/0094/PWBD/15</i>	<i>IX-2021</i>	
	Data opracow. <i>2021</i>			SKALA <i>1:500</i>

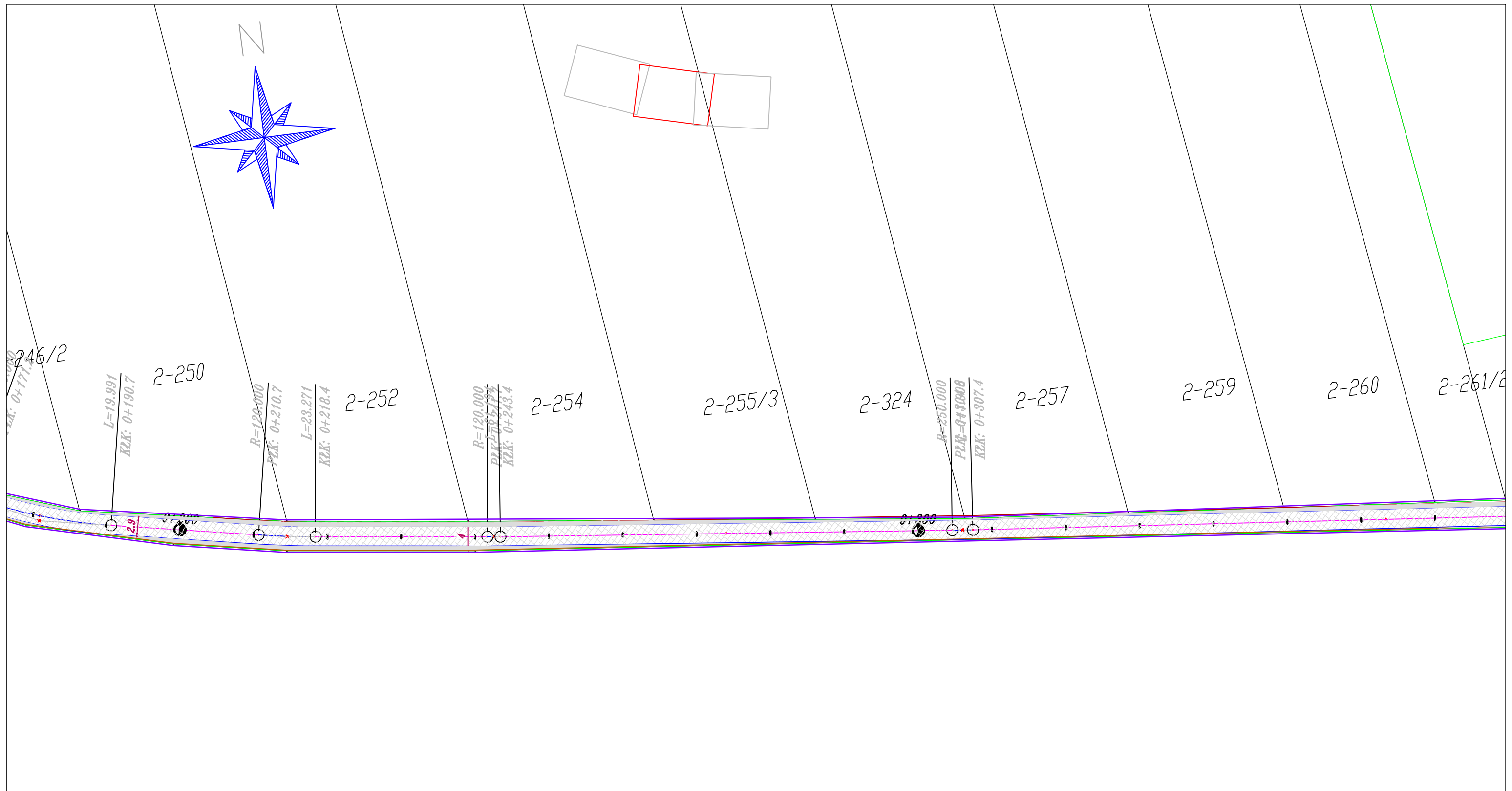

Legenda	
	Oś drogi na prostej
	Krawędź drogi
	Krawędzie wyłukowania zjazdów
	Krawędź pobocza
	Nawierzchnia bitumiczna
	pobocze
	Obszar inwestycji = zakres robót

Biuro projektowe: <i>JR Justyna Rybak</i> <i>Wielka Wieś 8a</i> <i>27-215 Wąchock</i> <i>tel: 880-149-474; 880-815-418</i>		INWESTOR: <i>Gmina Dziadoszce</i> <i>ul. Skalmierska 5</i> <i>28-440 Dziadoszce</i>		
OBIEKT: <i>Przebudowa drogi dojazdowej do gruntów rolnych</i> <i>wsi Bronocice i Rosiejów</i> <i>km 0+000 – km 0+500</i>				
RYSUNEK: <i>Projekt zagospodarowania terenu</i>			RYS. NR <i>2-2</i>	
STANOWISKO	IMIĘ I NAZWISKO	NR UPRAW.	DATA	PODPIS
Projektant	<i>mgr inż.</i> <i>Justyna Rybak</i>	<i>SWK/0093/PWBD/15</i>	<i>IX-2021</i>	
Sprawdzający	<i>mgr inż.</i> <i>Andrzej Rybak</i>	<i>SWK/0094/PWBD/15</i>	<i>IX-2021</i>	
	Data opracow. <i>2021</i>			SKALA <i>1:500</i>

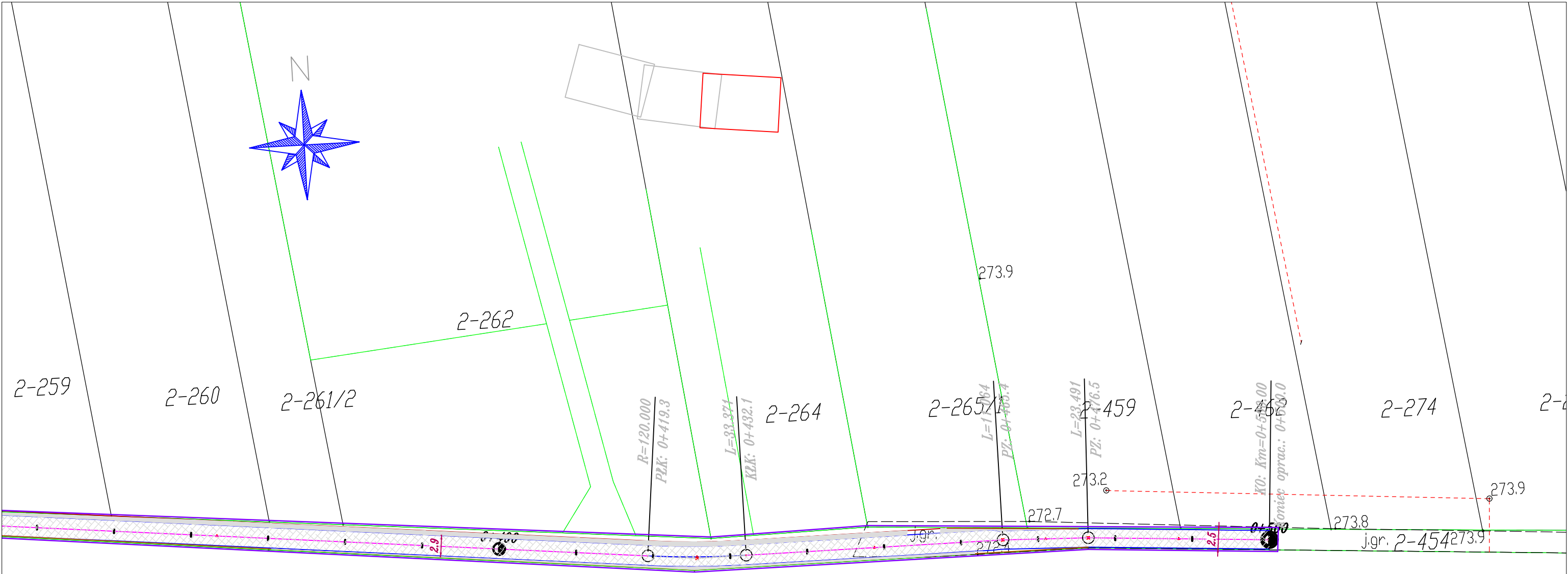

Legenda	
	Oś drogi na prostej
	Krawędź drogi
	Krawędzie wyłukowania zjazdów
	Krawędź pobocza
	Nawierzchnia bitumiczna
	pobocze
	Obszar inwestycji = zakres robót

Biuro projektowe: <i>JR Justyna Rybak</i> <i>Wielka Wieś 8a</i> <i>27-215 Wąchock</i> <i>tel: 880-149-474; 880-815-418</i>		INWESTOR: <i>Gmina Dziadoszce</i> <i>ul. Skalbmierska 5</i> <i>28-440 Dziadoszce</i>		
OBIEKT: <i>Przebudowa drogi dojazdowej do gruntów rolnych</i> <i>wsi Bronocice i Rosiejów</i> <i>km 0+000 – km 0+500</i>				
RYSUNEK: <i>Projekt zagospodarowania terenu</i>			RYS. NR <i>2-3</i>	
STANOWISKO	IMIĘ I NAZWISKO	NR UPRAW.	DATA	PODPIS
Projektant	<i>mgr inż. Justyna Rybak</i>	<i>SWK/0093/PWBD/15</i>	<i>IX-2021</i>	
Sprawdzający	<i>mgr inż. Andrzej Rybak</i>	<i>SWK/0094/PWBD/15</i>	<i>IX-2021</i>	
	Data opracow. <i>2021</i>			SKALA <i>1:500</i>

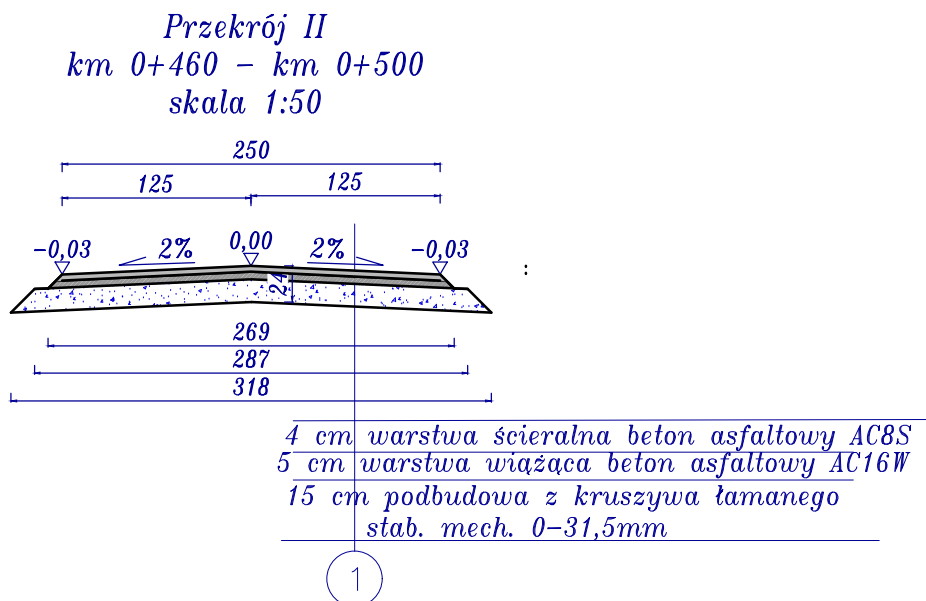
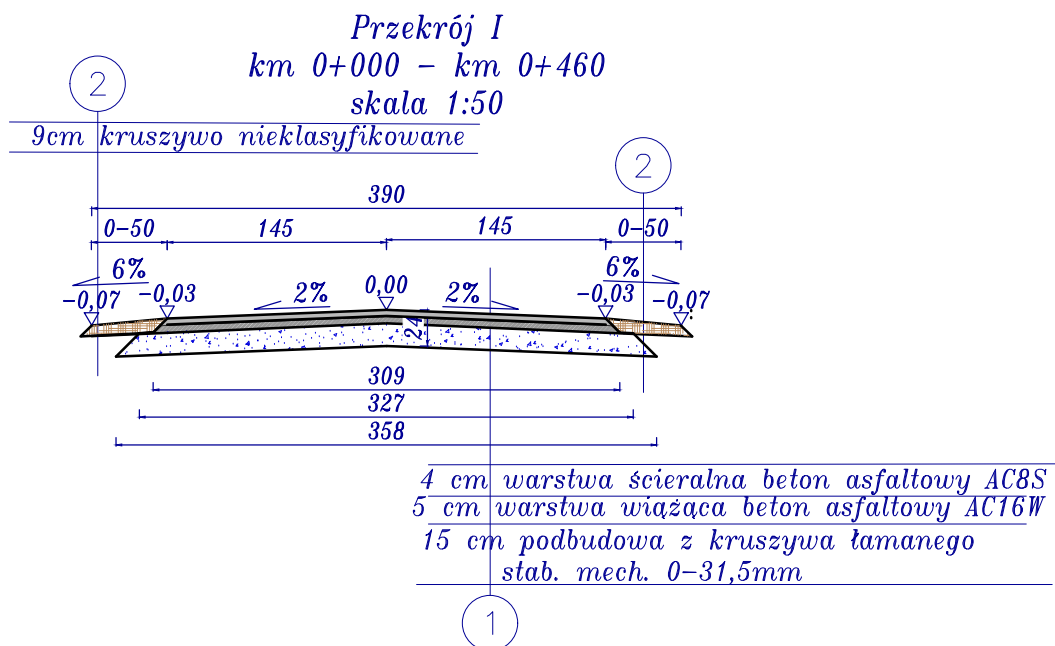

Biuro projektowe: <i>JR Justyna Rybak</i> <i>Wielka Wieś 8a</i> <i>27-215 Wąchek</i> <i>tel: 880-149-474; 880-815-418</i>		INWESTOR: <i>Gmina Działosze</i> <i>ul. Skalmierska 5</i> <i>28-440 Działoszyce</i>		
OBJEKT: <i>Przebudowa drogi dojazdowej do gruntów rolnych</i> <i>wsi Bronocice i Rosiejów</i>				
RYSUNEK: <i>Pzekroje konstrukcyjne</i>			RYS. NR <i>3</i>	
STANOWISKO	IMIĘ I NAZWISKO	NR UPRAW.	DATA	PODPIS
Projektant	<i>mgr inż.</i> <i>Justyna Rybak</i>	<i>SWK/0093/PWBD/15</i>	<i>IX-2021</i>	
Sprawdzający	<i>mgr inż.</i> <i>Andrzej Rybak</i>	<i>SWK/0094/PWBD/15</i>	<i>IX-2021</i>	
	Data opracow.		SKALA	
	<i>2021</i>		<i>1:50</i>	



ŚWIĘTOKRZYSKA
OKRĘGOWA
IZBA
INŻYNIERÓW
BUDOWNICTWA

Kielce, dnia 29 czerwca 2015r.

Okręgowa Komisja Kwalifikacyjna
sygn. akt SK-0054-0034(2)/15

DECYZJA

Na podstawie art. 24 ust. 1 pkt 2 ustawy z dnia 15 grudnia 2000r. o samorządach zawodowych architektów oraz inżynierów budownictwa (*Dz.U. z 2014r. poz. 1946 z późn. zm.*) i art. 12 ust. 2 i ust. 3, ust. 4c pkt 3, art. 14 ust. 1 pkt 3b ustawy z dnia 7 lipca 1994r. Prawo budowlane (*Dz.U. z 2013r. poz. 1409 z późn. zm.*) oraz § 10 i § 13 ust. 4 rozporządzenia Ministra Infrastruktury i Rozwoju z dnia 11 września 2014r. w sprawie samodzielnych funkcji technicznych w budownictwie (*Dz. U. z 2014r. poz. 1278*), po ustaleniu, że zostały spełnione warunki w zakresie przygotowania zawodowego oraz po złożeniu egzaminu na uprawnienia budowlane z wynikiem pozytywnym

Pani Justyna Katarzyna Rybak

magister inżynier budownictwa
ur. dnia 12 maja 1979 roku w Starachowicach

otrzymuje

UPRAWNIENIA BUDOWLANE

nr ewidencyjny SWK/0093/PWBD/15

**do projektowania i kierowania robotami budowlanymi
w specjalności inżynierskiej drogowej
bez ograniczeń.**

UZASADNIENIE

W związku z uwzględnieniem w całości żądania strony, na podstawie art. 107 § 4 K.p.a. odstępuje się od uzasadnienia decyzji. Zakres nadanych uprawnień budowlanych wskazano na odwrocie decyzji.

Pouczenie

Od niniejszej decyzji służy odwołanie do Krajowej Komisji Kwalifikacyjnej Polskiej Izby Inżynierów Budownictwa w Warszawie, za pośrednictwem Okręgowej Komisji Kwalifikacyjnej Świętokrzyskiej Izby Inżynierów Budownictwa w Kielcach w terminie 14 dni od daty jej doręczenia.

Skład orzekający Okręgowej Komisji Kwalifikacyjnej

Za zgodność z oryginałem

data:

podpis:

Otrzymują:

1. Pani Justyna Katarzyna Rybak
Rataje 8
27-215 Wąchock
2. Okręgowa Rada ŚOIIB
3. Główny Inspektor Nadzoru Budowlanego
4. a/a



mgr inż. Andrzej Pieniążek
Przewodniczący składu orzekającego

dr inż. Stefan Szalkowski
Członek składu orzekającego

mgr inż. Elżbieta Chociaj
Członek składu orzekającego

Uprawnienia budowlane nadane

Pani Justynie Katarzynie Rybak

magister inżynier budownictwa

ur. dnia 12 maja 1979 roku w Starachowicach

nr ewidencyjny SWK/0093/PWBD/15

**do projektowania i kierowania robotami budowlanymi
w specjalności inżynierskiej drogowej
bez ograniczeń**

upoważniają:

I. Na mocy art. 12 ust. 1 ustawy - Prawo budowlane do:

- projektowania, sprawdzania projektów architektoniczno-budowlanych i sprawowania nadzoru autorskiego;
- kierowania budową lub innymi robotami budowlanymi;
- kierowania wytwarzaniem konstrukcyjnych elementów budowlanych oraz nadzoru i kontroli technicznej wytwarzania tych elementów;
- wykonywania nadzoru inwestorskiego;
- sprawowania kontroli technicznej utrzymania obiektów budowlanych.

II. Na mocy § 10 i § 13 ust. 4 rozporządzenia Ministra Infrastruktury i Rozwoju w sprawie samodzielnych funkcji technicznych w budownictwie do:

- sporządzania projektu zagospodarowania działki lub terenu, w zakresie tej specjalności;
- projektowania obiektu budowlanego lub kierowania robotami budowlanymi związanymi z obiektem budowlanym, takim jak:
 - 1) droga w rozumieniu przepisów o drogach publicznych, z wyłączeniem drogowych obiektów inżynierskich oprócz przepustów;
 - 2) droga dla ruchu i postoju statków powietrznych oraz przepust.

Skład orzekający Okręgowej Komisji Kwalifikacyjnej

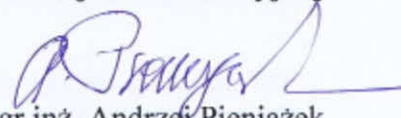

mgr inż. Andrzej Pieniążek
Przewodniczący składu orzekającego

Za zgodność z oryginałem



dr inż. Stefan Szalkowski
Członek składu orzekającego

data:

podpis:



mgr inż. Elżbieta Chociaj
Członek składu orzekającego



ŚWIĘTOKRZYSKA
OKRĘGOWA
IZBA
INŻYNIERÓW
BUDOWNICTWA

Kielce, dnia 29 czerwca 2015r.

Okręgowa Komisja Kwalifikacyjna
sygn. akt SK-0054-0033(2)/15

DECYZJA

Na podstawie art. 24 ust. 1 pkt 2 ustawy z dnia 15 grudnia 2000r. o samorządach zawodowych architektów oraz inżynierów budownictwa (*Dz.U. z 2014r. poz. 1946 z późn. zm.*) i art. 12 ust. 2 i ust. 3, ust. 4c pkt 3, art. 14 ust. 1 pkt 3b ustawy z dnia 7 lipca 1994r. Prawo budowlane (*Dz.U. z 2013r. poz. 1409 z późn. zm.*) oraz § 10 i § 13 ust. 4 rozporządzenia Ministra Infrastruktury i Rozwoju z dnia 11 września 2014r. w sprawie samodzielnych funkcji technicznych w budownictwie (*Dz. U. z 2014r. poz. 1278*), po ustaleniu, że zostały spełnione warunki w zakresie przygotowania zawodowego oraz po złożeniu egzaminu na uprawnienia budowlane z wynikiem pozytywnym

Pan Andrzej Adam Rybak

magister inżynier budownictwa
ur. dnia 25 czerwca 1967 roku w Starachowicach

otrzymuje

UPRAWNIENIA BUDOWLANE

nr ewidencyjny SWK/0094/PWBD/15

**do projektowania i kierowania robotami budowlanymi
w specjalności inżynierskiej drogowej
bez ograniczeń.**

UZASADNIENIE

W związku z uwzględnieniem w całości żądania strony, na podstawie art. 107 § 4 K.p.a. odstępuje się od uzasadnienia decyzji. Zakres nadanych uprawnień budowlanych wskazano na odwrocie decyzji.

Pouczenie

Od niniejszej decyzji służy odwołanie do Krajowej Komisji Kwalifikacyjnej Polskiej Izby Inżynierów Budownictwa w Warszawie, za pośrednictwem Okręgowej Komisji Kwalifikacyjnej Świętokrzyskiej Izby Inżynierów Budownictwa w Kielcach w terminie 14 dni od daty jej doręczenia.

Skład orzekający Okręgowej Komisji Kwalifikacyjnej

Za zgodność z oryginałem

data:

Podpis

Otrzymują:

1. Pan Andrzej Adam Rybak
Rataje 8
27-215 Wąchock
2. Okręgowa Rada ŚOIIB
3. Główny Inspektor Nadzoru Budowlanego
4. a/a



mgr inż. Andrzej Pieniążek
Przewodniczący składu orzekającego

mgr inż. Stefan Szalkowski
Członek składu orzekającego

mgr inż. Elżbieta Chociaj
Członek składu orzekającego

Uprawnienia budowlane nadane

Panu Andrzejowi Adamowi Rybakowi

magistrowi inżynierowi budownictwa

ur. dnia 25 czerwca 1967 roku w Starachowicach

nr ewidencyjny SWK/0094/PWBD/15

**do projektowania i kierowania robotami budowlanymi
w specjalności inżynierskiej drogowej
bez ograniczeń**

upoważniają:

I. Na mocy art. 12 ust. 1 ustawy - Prawo budowlane do:

- projektowania, sprawdzania projektów architektoniczno-budowlanych i sprawowania nadzoru autorskiego;
- kierowania budową lub innymi robotami budowlanymi;
- kierowania wytwarzaniem konstrukcyjnych elementów budowlanych oraz nadzoru i kontroli technicznej wytwarzania tych elementów;
- wykonywania nadzoru inwestorskiego;
- sprawowania kontroli technicznej utrzymania obiektów budowlanych.

II. Na mocy § 10 i § 13 ust. 4 rozporządzenia Ministra Infrastruktury i Rozwoju w sprawie samodzielnych funkcji technicznych w budownictwie do:

- sporządzania projektu zagospodarowania działki lub terenu, w zakresie tej specjalności;
- projektowania obiektu budowlanego lub kierowania robotami budowlanymi związanymi z obiektem budowlanym, takim jak:
 - 1) droga w rozumieniu przepisów o drogach publicznych, z wyłączeniem drogowych obiektów inżynierskich oprócz przepustów;
 - 2) droga dla ruchu i postoju statków powietrznych oraz przepust.

Skład orzekający Okręgowej Komisji Kwalifikacyjnej

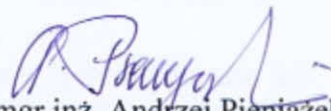

mgr inż. Andrzej Pieniążek
Przewodniczący składu orzekającego

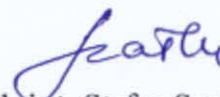

dr inż. Stefan Szalkowski
Członek składu orzekającego



mgr inż. Elżbieta Chociaj
Członek składu orzekającego

Za zgodność z oryginałem

data:

podpis:



Zaświadczenie

o numerze weryfikacyjnym:

SWK-8AZ-RE7-DXG *

Pani Justyna Katarzyna Rybak o numerze ewidencyjnym SWK/BO/0121/13

adres zamieszkania ul. Rataje 8, 27-215 Wąchock

jest członkiem Świętokrzyskiej Okręgowej Izby Inżynierów Budownictwa i posiada wymagane ubezpieczenie od odpowiedzialności cywilnej.

Niniejsze zaświadczenie jest ważne od 2021-03-01 do 2022-02-28.

Zaświadczenie zostało wygenerowane elektronicznie i opatrzone bezpiecznym podpisem elektronicznym weryfikowanym przy pomocy ważnego kwalifikowanego certyfikatu w dniu 2021-02-18 roku przez:

Stefan Szałkowski, Przewodniczący Rady Świętokrzyskiej Okręgowej Izby Inżynierów Budownictwa.

(Zgodnie art. 5 ust 2 ustawy z dnia 18 września 2001 r. o podpisie elektronicznym (Dz. U. 2001 Nr 130 poz. 1450) dane w postaci elektronicznej opatrzone bezpiecznym podpisem elektronicznym weryfikowanym przy pomocy ważnego kwalifikowanego certyfikatu są równoważne pod względem skutków prawnych dokumentom opatrzonym podpisami własnoręcznymi.)

* Weryfikację poprawności danych w niniejszym zaświadczeniu można sprawdzić za pomocą numeru weryfikacyjnego zaświadczenia na stronie Polskiej Izby Inżynierów Budownictwa www.piib.org.pl lub kontaktując się z biurem właściwej Okręgowej Izby Inżynierów Budownictwa.



Zaświadczenie

o numerze weryfikacyjnym:

SWK-PWG-KHE-MGY *

Pan Andrzej Adam Rybak o numerze ewidencyjnym SWK/BO/0096/15
adres zamieszkania ul. Rataje 8, 27-215 Wąchock
jest członkiem Świętokrzyskiej Okręgowej Izby Inżynierów Budownictwa i posiada wymagane
ubezpieczenie od odpowiedzialności cywilnej.
Niniejsze zaświadczenie jest ważne od 2021-07-01 do 2022-06-30.

Zaświadczenie zostało wygenerowane elektronicznie i opatrzone bezpiecznym podpisem elektronicznym
weryfikowanym przy pomocy ważnego kwalifikowanego certyfikatu w dniu 2021-06-14 roku przez:

Stefan Szałkowski, Przewodniczący Rady Świętokrzyskiej Okręgowej Izby Inżynierów Budownictwa.

(Zgodnie art. 5 ust 2 ustawy z dnia 18 września 2001 r. o podpisie elektronicznym (Dz. U. 2001 Nr 130 poz. 1450) dane w postaci elektronicznej opatrzone bezpiecznym podpisem elektronicznym weryfikowanym przy pomocy ważnego kwalifikowanego certyfikatu są równoważne pod względem skutków prawnych dokumentom opatrzonym podpisami własnoręcznymi.)

* Weryfikację poprawności danych w niniejszym zaświadczeniu można sprawdzić za pomocą numeru weryfikacyjnego zaświadczenia na stronie Polskiej Izby Inżynierów Budownictwa www.piib.org.pl lub kontaktując się z biurem właściwej Okręgowej Izby Inżynierów Budownictwa.