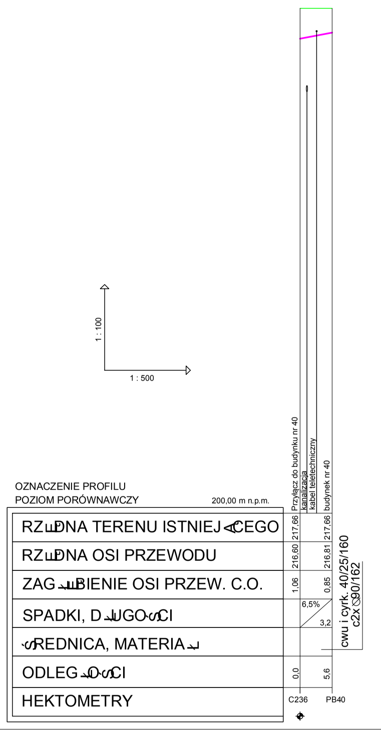
1 : 100
1 : 500
OZNACZENIE PROFILU
POZIOM PORÓWNAWCZY
200,00 m n.p.m.
RZĘDNA TERENU ISTNIEJĄCEGO
RZĘDNA OSI PRZEWODU
ZAGŁĘBIENIE OSI PRZEW. C.O.
SPADKI, DŁUGOŚCI
ŚREDNICA, MATERIAŁ
ODLEGŁOŚCI
HEKTOMETRY
Przyłącz do budynku nr 40
kanalizacja
kabel teletechniczny
budynek nr 40
217,66
217,66
216,60
216,81
1,06
0,85
6,5%
3,2
0,0
5,6
C236
PB40
cwu i cyrk. 40/25/160
c2xØ90/162

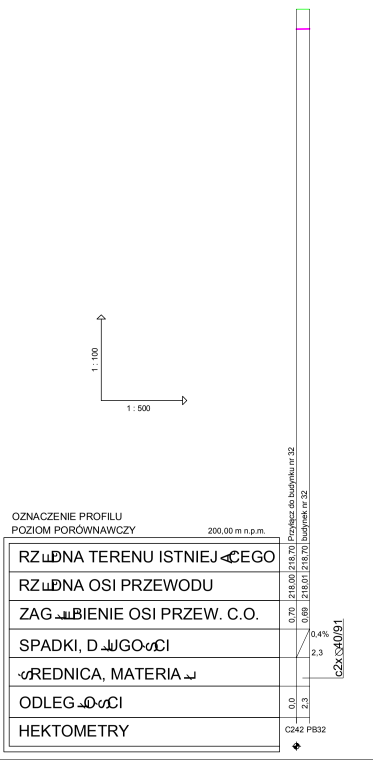
1 : 100
1 : 500
OZNACZENIE PROFILU
POZIOM PORÓWNAWCZY
200,00 m n.p.m.
RZĘDNA TERENU ISTNIEJĄCEGO
RZĘDNA OSI PRZEWODU
ZAGŁĘBIENIE OSI PRZEW. C.O.
SPADKI, DŁUGOŚCI
ŚREDNICA, MATERIAŁ
ODLEGŁOŚCI
HEKTOMETRY
Przyłącz do budynku nr 32
budynek nr 32
218,70
218,70
218,00
218,01
0,70
0,69
0,4%
2,3
0,0
2,3
C242
PB32
c2xØ40/91

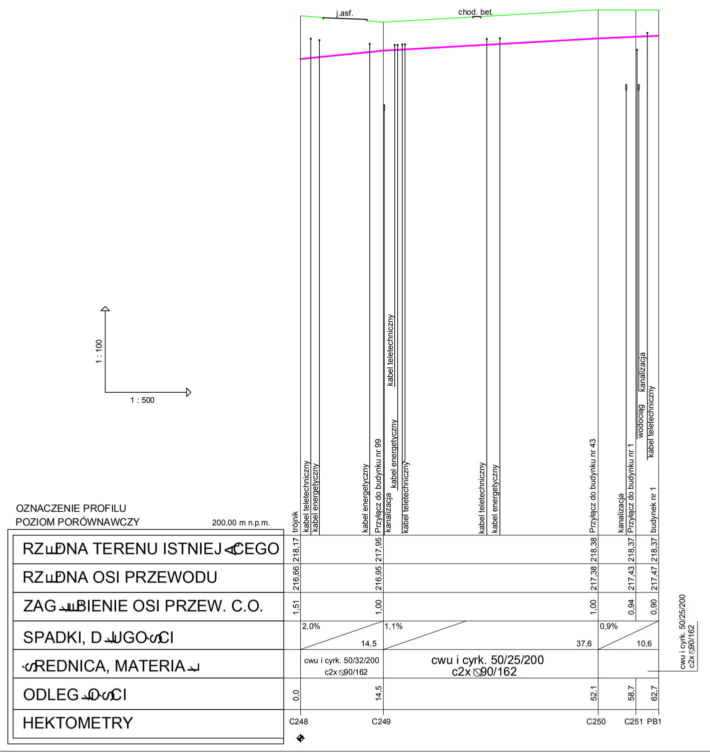
1 : 100
1 : 500
j.asf.
chod. bet.
OZNACZENIE PROFILU
POZIOM PORÓWNAWCZY
200,00 m n.p.m.
RZĘDNA TERENU ISTNIEJĄCEGO
RZĘDNA OSI PRZEWODU
ZAGŁĘBIENIE OSI PRZEW. C.O.
SPADKI, DŁUGOŚCI
ŚREDNICA, MATERIAŁ
ODLEGŁOŚCI
HEKTOMETRY
trójnik
kabel teletechniczny
kabel energetyczny
kabel energetyczny
Przyłącz do budynku nr 99
kanalizacja
kabel teletechniczny
kabel energetyczny
kabel teletechniczny
kabel teletechniczny
kabel energetyczny
Przyłącz do budynku nr 43
kanalizacja
Przyłącz do budynku nr 1
wodociąg
kanalizacja
kabel teletechniczny
budynek nr 1
218,17
217,95
218,38
218,37
218,37
216,66
216,95
217,38
217,43
217,47
1,51
1,00
1,00
0,94
0,90
2,0%
14,5
1,1%
37,6
0,9%
10,6
cwu i cyrk. 50/32/200
c2xØ90/162
cwu i cyrk. 50/25/200
c2xØ90/162
0,0
14,5
52,1
58,7
62,7
C248
C249
C250
C251
PB1
cwu i cyrk. 50/25/200
c2xØ90/162

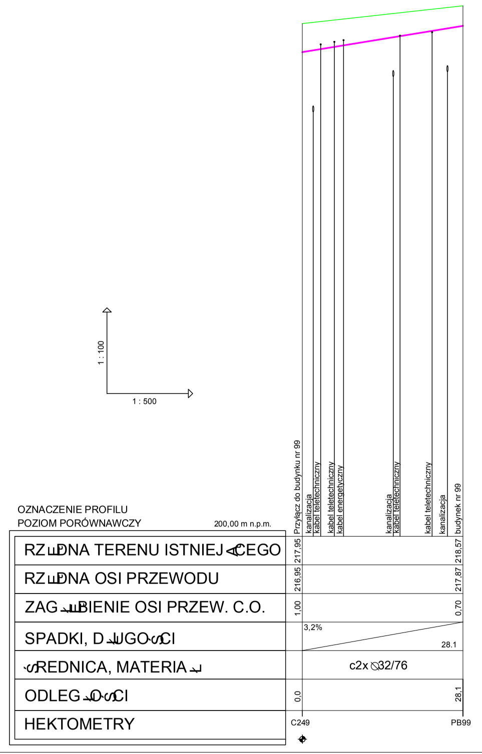
1 : 100
1 : 500
OZNACZENIE PROFILU
POZIOM PORÓWNAWCZY
200,00 m n.p.m.
RZĘDNA TERENU ISTNIEJĄCEGO
RZĘDNA OSI PRZEWODU
ZAGŁĘBIENIE OSI PRZEW. C.O.
SPADKI, DŁUGOŚCI
ŚREDNICA, MATERIAŁ
ODLEGŁOŚCI
HEKTOMETRY
Przyłącz do budynku nr 99
kanalizacja
kabel teletechniczny
kabel teletechniczny
kabel energetyczny
kanalizacja
kabel teletechniczny
kabel teletechniczny
kanalizacja
budynek nr 99
217,95
218,57
216,95
217,87
1,00
0,70
3,2%
28.1
c2xØ32/76
0,0
28,1
C249
PB99

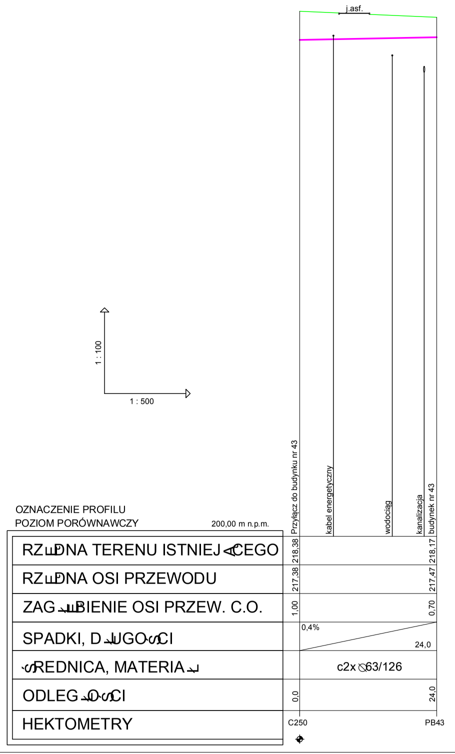
1 : 100
1 : 500
j.asf.
OZNACZENIE PROFILU
POZIOM PORÓWNAWCZY
200,00 m n.p.m.
RZĘDNA TERENU ISTNIEJĄCEGO
RZĘDNA OSI PRZEWODU
ZAGŁĘBIENIE OSI PRZEW. C.O.
SPADKI, DŁUGOŚCI
ŚREDNICA, MATERIAŁ
ODLEGŁOŚCI
HEKTOMETRY
Przyłącz do budynku nr 43
kabel energetyczny
wodociąg
kanalizacja
budynek nr 43
218,38
218,17
217,38
217,47
1,00
0,70
0,4%
24,0
c2xØ63/126
0,0
24,0
C250
PB43

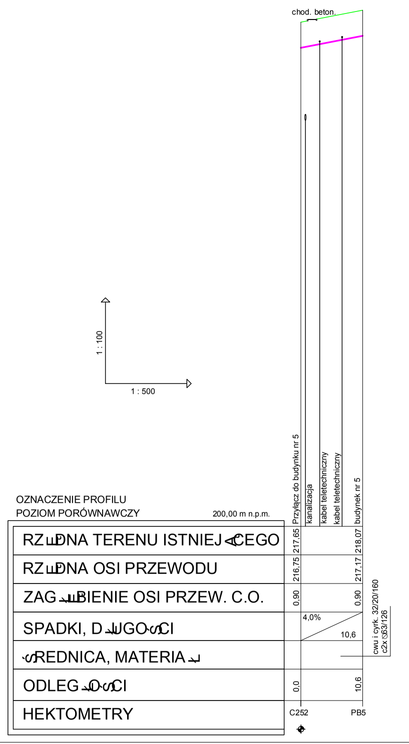
1 : 100
1 : 500
chod. beton.
OZNACZENIE PROFILU
POZIOM PORÓWNAWCZY
200,00 m n.p.m.
RZĘDNA TERENU ISTNIEJĄCEGO
RZĘDNA OSI PRZEWODU
ZAGŁĘBIENIE OSI PRZEW. C.O.
SPADKI, DŁUGOŚCI
ŚREDNICA, MATERIAŁ
ODLEGŁOŚCI
HEKTOMETRY
Przyłącz do budynku nr 5
kanalizacja
kabel teletechniczny
kabel teletechniczny
budynek nr 5
217,65
218,07
216,75
217,17
0,90
0,90
4,0%
10,6
0,0
10,6
C252
PB5
cwu i cyrk. 32/20/160
c2xØ63/126

Profil podłużny sieci c.o. i c.w.u. cz. 7
Rys. nr 11
SKALA
1 : 100/500

SX PROJEKT
32-086 Bosutów, ul. Leśna 1
e-mail: biuro@sxprojekt.pl

INWESTYCJA: REMONT SIECI CIEPLNEJ NP C.O. I C.W.U. W KOMPLEKSIE WOJSKOWYM PRZY UL. WROCŁAWSKIEJ 82

LOKALIZACJA: KOMPLEKS WOJSKOWY ul. Wrocławska 82

INWESTOR: REJONOWY ZARZĄD INFRASTRUKTURY W KRAKOWIE ul. Mogilska 85

BRANŻA: BRANŻA SANITARNA

PROJEKTANT:	mgr inż. Edward Kawa	nr upr. nr.184/98
SPRAWDZAJACY:	mgr inż.Grzegorz Możdżeń	WCKiK/WR-PB/A

PRZEDMIOT RYSUNKU: Profil podłużny sieci cieplnej c.o. i c.w.u. cz. 7

DATA:	SKALA:	FAZA:	NR RYSUNKU:
12.2017	1:100/500	PROJEKT WYKONAWCZY	11

ROZPOWSZECHNIANIE NINIEJSZEGO OPRACOWANIA, JAK TEŻ JEGO FRAGMENTÓW, WYKONANYCH RYSUNKÓW, A PONADTO UMIESZCZANIE W SYSTEMACH PRZECHOWYWANIA DANYCH - ZA WYJĄTKIEM WŁAŚCIWYCH ORGANÓW ADMINISTRACJI, PRZEKAZYWANIE W JAKIEJKOLWIEK FORMIE, W TYM: ELEKTRONICZNEJ, MECHANICZNEJ, FOTOKOPII, REPRODUKCJI, PRZEDRUKU ORAZ DOKONYWANIE ZMIAN BEZ ZGODY AUTORA JEST ZABRONIONE I PODLEGA ODPOWIEDZIALNOŚCI KARN Z MOCY ART.116,117,118 USTAWY Z DNIA 4 LUTEGO 1994 R. O PRAWIE AUTORSKIM I PRAWACH POKREWNYCH. (DZ.U. NR 24, POZ.83 Z 1994R.)