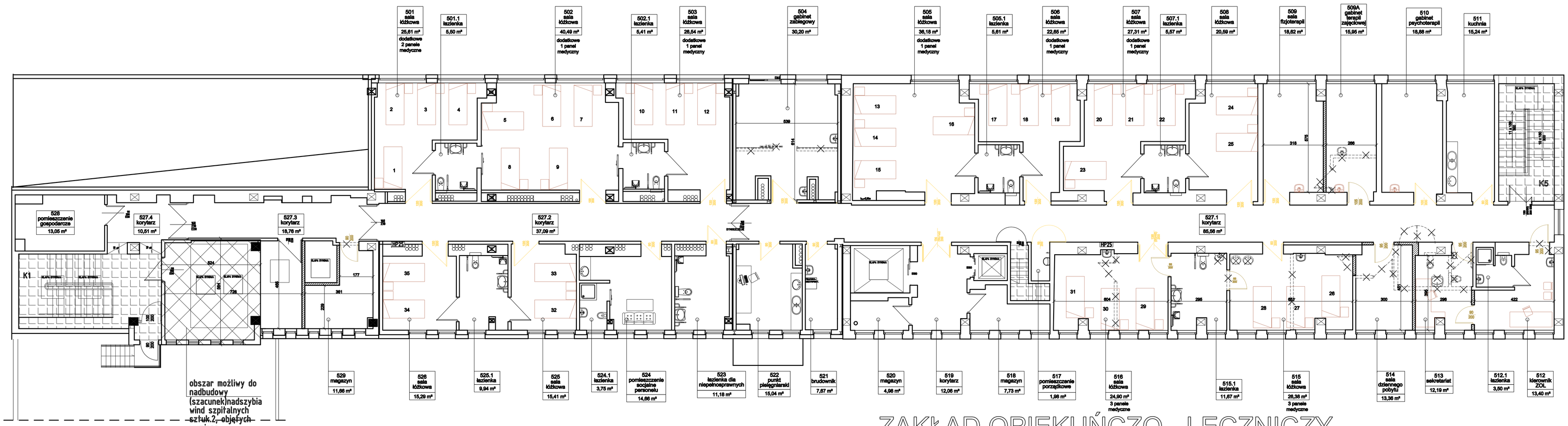

ZAKŁAD OPIEKUŃCZO - LECZNICZY
RZUT - V piętra

NAZWA OBIEKTU:	BUDYNEK GŁÓWNY SPS ZOZ LĘBORK		
LOKALIZACJA INWESTYCJI:	dz. nr 243 obr.7 w Lęborku		
ZAKRES PROJEKTU	NAZWA RYSUNKU I SKALA	1:100	NR RYS.
budowlana	Zakład Opiekuńczo - Leczniczy-RZUT - V piętra		rys.7
ZESPÓŁ PROJEKTOWY			
autor	mgr inż. Daniel Mańka		
nr upr. proj.	POM/0150/PWBO/16		