

MAPA DO CELÓW PROJEKTOWYCH ARKUSZ 3

Nazwa miejscowości: Darłowo
 Nazwa i identyfikator gminy: Darłowo 321301_1
 Nazwa i identyfikator obrębu: 5
 Dzieła nr: 472, 420, 421, 32, 122, 127, 118, 315, 316, 318, 319, 473, 474, 310, 311, 312, 313, 134, 133, 132, 130, 131, 139, 140, 144

Imię i nazwisko lub nazwa podmiotu wykonującego prace geodezyjne
 Usługi Geodezyjno Kartograficzne GeoNet
 Arkadiusz Rüdziński
 ul. Bema 7, 76-150 Darłowo
 NIP: 6691697808
 tel. 602782942

SKALA: 1:500
 Układ współrzędnych: 2000
 Poziom odniesienia wysokości: PL-EVRF2007-NH

Kierownik roboty: Geodeta uprawniony Kamil Brzeski nr świadectwa 20566
 DANE IDENTYFIKUJĄCE ZGŁOSZENIE PRAC 6640.1624.2024

Mapę do celów projektowych sporządzono przy wykorzystaniu:
 1) zbiorów danych PZGK, o których mowa w art. 4 ust. 1a pkt 1, 2, 3, 8, 10 i 11 oraz ust. 1b ustawy Prawo geodezyjne i kartograficzne;
 2) wyników pomiarów obiektów nieobjętych bazami danych, o których mowa w pkt 1, wskazanych przez projektanta lub inwestora;
 3) opracowań planistycznych oraz projektów budowlanych i innych dokumentów objętych pozwoleniem na budowę, przedchwypanych przez organy administracji architektoniczno-budowlanej, dotyczących planu projektowanej inwestycji lub terenów sąsiednich.

W zakresie opracowania znajdują się punkty osnowy geodezyjnej nr: BRAK

Analiza granic:
 Granice działki, której dotyczy opracowana mapa spełniają założenia dokładnościowe opisane w par. 18 punkt 1 ustę 1 rozporządzenia Ministra Rozwoju z dnia 18.08.2020 r. i pozwala na wykorzystanie do celów zamierzenia budowlanego dla budynków w odległości 4 m lub mniejszej oraz innych obiektów budowlanych w odległości równej 3m lub mniejszej zgodnie z par. 31 punkt 1 ust 1 i 2.

Informacje dotyczące typu nośnika oraz zawartości nośnika z danymi cyfrowymi:
 1. Forma mapy do celów projektowych: cyfrowa/ratogawa

Nazwa pliku	Wielkość	Data utworzenia
MDCP6640.1624.2024.dxf	1 MB	08.10.2024

Informacje dodatkowe:
 1. Granica obszaru aktualizacji;
 2. Redakcja znaków zgodna z: Rozporządzeniem w sprawie bazy GESUT (Dz.U. z 2015 poz. 1938)
 Rozporządzeniem w sprawie Bazy Danych obiektów topograficznych oraz mapy zasadniczej (Dz.U. z 2015 poz. 2028)
 3. Wszystkie trwałe obiekty budowlane podlegają wycieszeniu przez jednostkę wykonawstwa geodezyjnego
 4. Nie wyklucza się istnienia w terenie również uzbrojenia, o którym brak było informacji brązowych i nie zostało odnotowane w czasie inwentaryzacji geodezyjnej
 5. Mapa została wykonana bez ustalenia słuszności gruntuń ujawnionych w Księgach Wieczystych

Uzbrojenie opracowano na podstawie:
 1. Danych brązowych – z literą B
 2. Pośredniego ustalenia przebiegu aparatury elektromagnetycznej – z literą A
 3. Bezpośrednich pomiarów powykonawczych – bez litery

W związku z tym w częściach 1 i 2 nie gwarantuję się kompletności, o dokładności położenia uzbrojenia na mapie może być niższa od dokładności kartometrycznej mapy.

stan aktualizacji mapy: 03.09.2024 r.

Rejestracja:

Oświadczam, że praca geodezyjna uzyskała pozytywny wynik weryfikacji
 Organ prowadzący: STAROSTA ŚLĄMENSKI
 Wydział Geodezji, Kartografii i Katastru
 Wykonawca prac: Usługi Geodezyjno Kartograficzne GeoNet Arkadiusz Rüdziński ul. Bema 7 76-150 Darłowo
 Kierownik prac oraz nr upr.: Kamil Brzeski
 data weryfikacji: 08.10.2024
 nr protokołu weryfikacji: 6640.1624.2024_33513
 Jestem świadomy odpowiedzialności karnej za złożenie fałszywego oświadczenia.

DANE IDENTYFIKUJĄCE ZGŁOSZENIE PRAC 6640.1624.2024

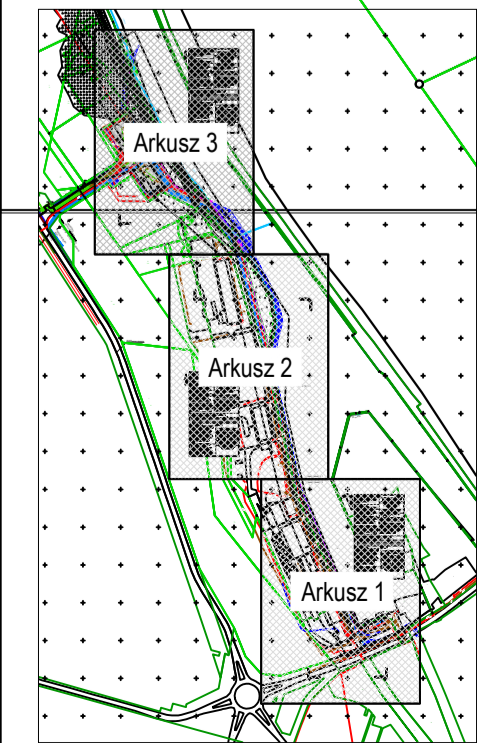
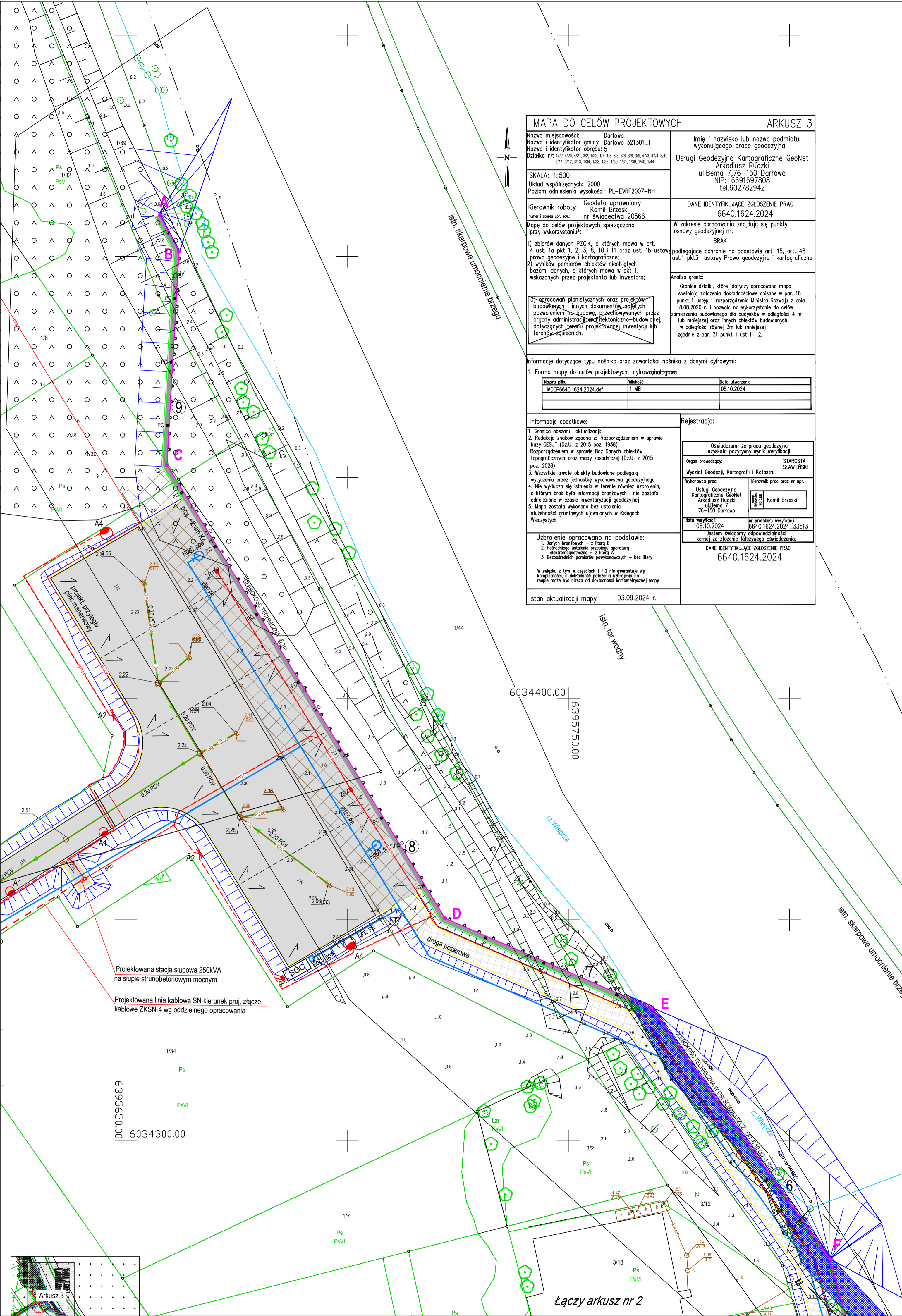

LEGENDA:
 - wnioskowany zakres zajęcia wód morskich
 - krawędź odwodna nabrzeży wraz z ich punktami charakterystycznymi

Załącznik graficzny nr. 2.3		PROJMORS	
Miasto Darłowo, Pl. Tadeusza Kościuszki 9 76-150 Darłowo		Biurowisko projektowe: PROJMORS Biuro Projektów Budowlanych Morskiego Sp. z o.o. ul. Narutowa 20 80-557 Gdańsk tel. +48 58 520 33 03 fax +48 58 520 33 04	
Remont i przebudowa istniejących nabrzeży oraz budowa nowych nabrzeży w porcie Darłowo wraz z niezbędną infrastrukturą, robotami podczyśczeniowymi i pogłębiarskimi na skwerze rzeki Więprza		Plan sytuacyjny - Arkusz 3	
		listopad 2024	