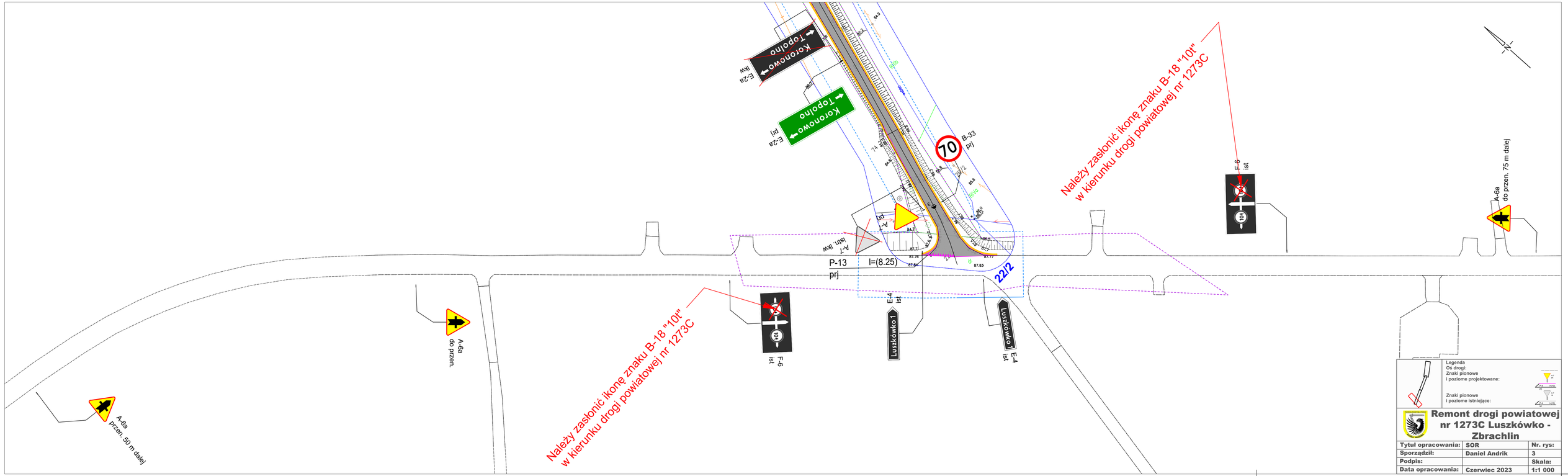

Koronowo
Topolno
E-2a
lkw
Koronowo
Topolno
E-2a
prj
70
B-33
prj
Należy zasłonić ikonę znaku B-18 "10t"
w kierunku drogi powiatowej nr 1273C
F-6
ist
A-6a
do przen. 75 m dalej
A-7
prj
A-7
istn. lkw
P-13
prj
I=(8.25)
22/2
E-4
ist
Luszkowko 1
Luszkowko 1
E-4
ist
F-6
ist
A-6a
do przen.
A-6a
przen. 50 m dalej
Należy zasłonić ikonę znaku B-18 "10t"
w kierunku drogi powiatowej nr 1273C
Legenda
Oś drogi:
Znaki pionowe
i poziome projektowane:
Znaki pionowe
i poziome istniejące:
Remont drogi powiatowej
nr 1273C Luszkówko -
Zbrachlin
Tytuł opracowania: SOR
Nr. rys: 3
Sporządził: Daniel Andrik
Podpis:
Skala: 1:1 000
Data opracowania: Czerwiec 2023