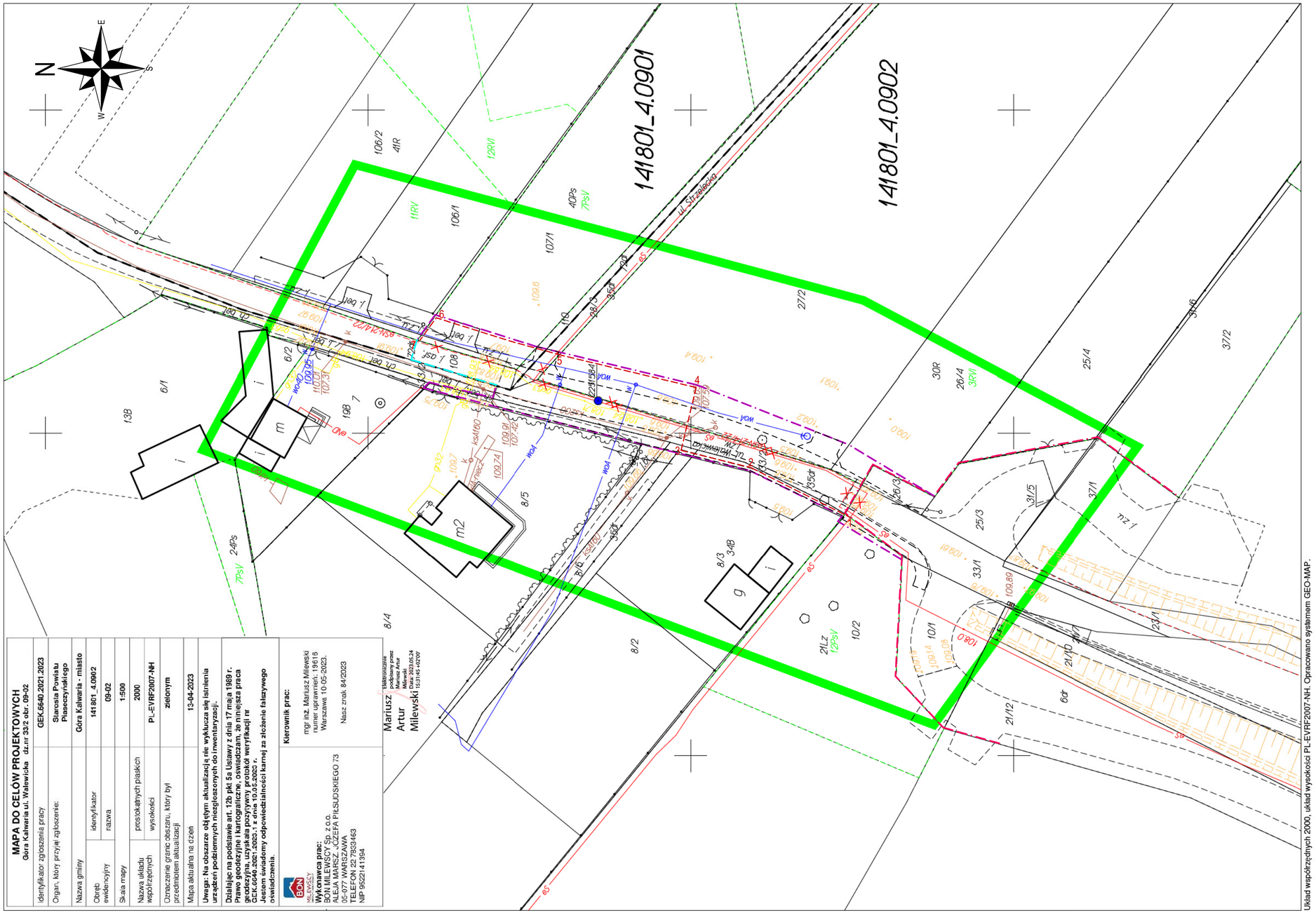

MAPA DO CELÓW PROJEKTOWYCH

Góra Kalwaria ul. Walewicka dz.nr 33/2 obr. 09-02

Identyfikator zgłoszenia pracy		GEK.6640.2021.2023
Organ, który przyjął zgłoszenie:		Starosta Powiatu Piaseczyńskiego
Nazwa gminy		Góra Kalwaria - miasto
Obręb ewidencyjny	identyfikator	141801_4.0902
	nazwa	09-02
Skala mapy		1:500
Nazwa układu współrzędnych	prostokątnych płaskich	2000
	wysokości	PL-EVRF2007-NH
Oznaczenie granic obszaru, który był przedmiotem aktualizacji		zielonym
Mapa aktualna na dzień		13-04-2023

Uwaga: Na obszarze objętym aktualizacją nie wyklucza się istnienia urządzeń podziemnych niezgłoszonych do inwentaryzacji.

Działając na podstawie art. 12b pkt 5a Ustawy z dnia 17 maja 1989 r. Prawo geodezyjne i kartograficzne, oświadczam, że niniejsza praca geodezyjna, uzyskała pozytywny protokół weryfikacji nr GEK.6640.2021.2023.1 z dnia 10.05.2023 r.

Jestem świadomy odpowiedzialności karnej za złożenie fałszywego oświadczenia.

Kierownik prac:

mgr inż. Mariusz Milewski
numer uprawnień: 19616
Warszawa 10-05-2023.

Nasz znak 84/2023

Wykonawca prac:
BON MILEWSCY Sp. z o.o.
ALEJA MARSZ. JÓZEFA PIŁSUDSKIEGO 73
05-077 WARSZAWA
TELEFON 22 7833463
NIP 9522141394

Mariusz Artur Milewski

Elektronicznie podpisany przez Mariusz Artur Milewski
Data: 2023.05.24 15:31:45 +02'00'

Układ współrzędnych 2000, układ wysokości PL-EVRF2007-NH. Opracowano systemem GEO-MAP.

LEGENDA

ELEMENTY PODLEGAJĄCE UZGODNIENIU

- projektowana sieć energetyczna nN — 1 - 7
- elementy do rozbiórki

ELEMENTY NIEPODLEGAJĄCE UZGODNIENIU

- projektowane linie rozgraniczające drogi
- granica pasa drogowego GDDKiA
- granica terenu niezbędnego dla przebudowy sieci uzbrojenia terenu - działki Gminy Góra Kalwaria
- projektowane elementy drogowe

Inwestor:
Burmistrz Miasta i Gminy Góra Kalwaria
ul. 3 Maja 10, 05-530 Góra Kalwaria
tel. 22 484 33 00, e-mail: umig@gorakalwaria.pl

Jednostka projektowa:
CODA PRACOWNIA PROJEKTOWA
CODA Pracownia Projektowa Daniel Kopyt
ul. Kniaziewicza 15/9, 05-500 Piaseczno
tel. kom. 692-429-320, e-mail: coda.kopyt@gmail.com

Nazwa obiektu:
Budowa ul. Walewickiej w Górze Kalwarii i Karolinie

Adres obiektu:
woj. mazowieckie
pow. piaseczyński
gm. Piaseczno

Nazwa rysunku:
Plansza koordynacyjna sytuowania projektowanych sieci uzbrojenia terenu

Rewizja	00	Skala: 1:500
Data:	09.2023	Nr ark. : 1/1