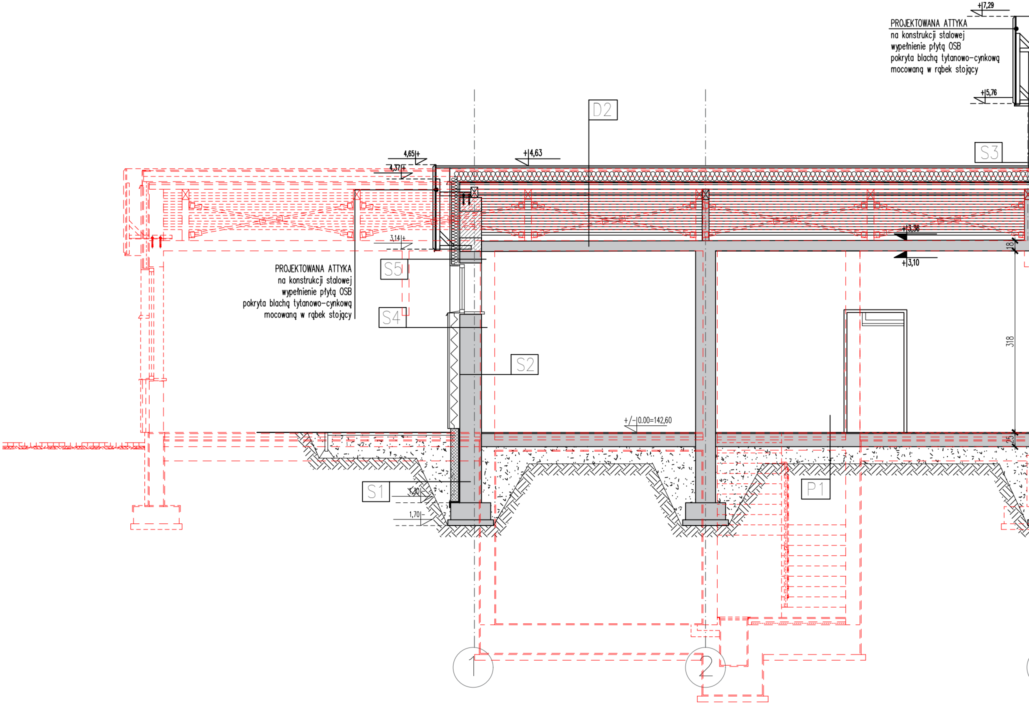
+7,29
PROJEKTOWANA ATTYKA
na konstrukcji stalowej
wypełnienie płytą OSB
pokryta blachą tytanowo-cynkową
mocowaną w rąbek stojący
+5,76
D2
S3
4,65+
4,37+
+4,63
+3,36
+3,10
3,14+
S5
PROJEKTOWANA ATTYKA
na konstrukcji stalowej
wypełnienie płytą OSB
pokryta blachą tytanowo-cynkową
mocowaną w rąbek stojący
S4
S2
18
318
25
+/-0.00=142,60
S1
1,30
1,70
P1
1
2

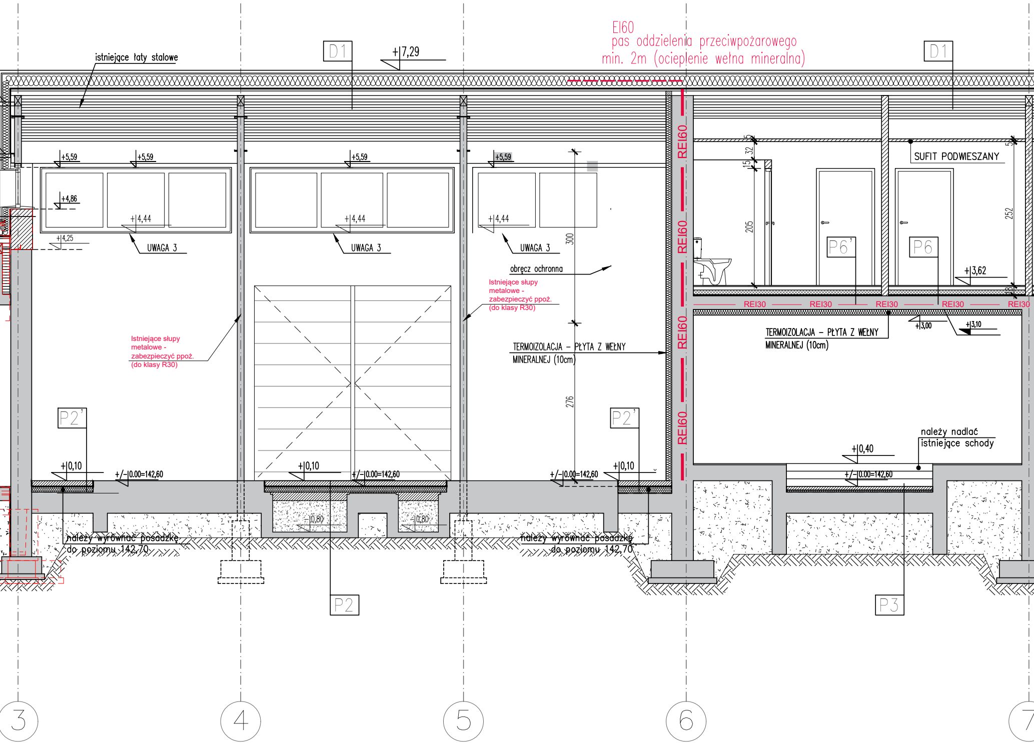
EI60
pas oddzielenia przeciwpożarowego
min. 2m (ocieplenie wełna mineralna)
istniejące łaty stalowe
D1
+7,29
D1
+5,59
+5,59
+5,59
+5,59
+4,86
+4,44
+4,44
+4,44
+4,25
UWAGA 3
UWAGA 3
UWAGA 3
obręcz ochronna
Istniejące słupy metalowe - zabezpieczyć ppoż. (do klasy R30)
Istniejące słupy metalowe - zabezpieczyć ppoż. (do klasy R30)
300
276
TERMOIZOLACJA – PŁYTA Z WEŁNY MINERALNEJ (10cm)
REI60
REI60
REI60
REI60
5
32
15
205
P6'
P6
SUFIT PODWIESZANY
5
252
18
+3,62
REI30
REI30
REI30
REI30
REI30
+3,00
+3,10
TERMOIZOLACJA – PŁYTA Z WEŁNY MINERALNEJ (10cm)
należy nadlać istniejące schody
+0,40
P2'
P2'
+0,10
+0,10
+0,10
+/-0.00=142,60
+/-0.00=142,60
+/-0.00=142,60
+/-0.00=142,60
-0,80
-0,80
należy wyrównać posadzkę do poziomu 142,70
należy wyrównać posadzkę do poziomu 142,70
P2
P3
3
4
5
6
7

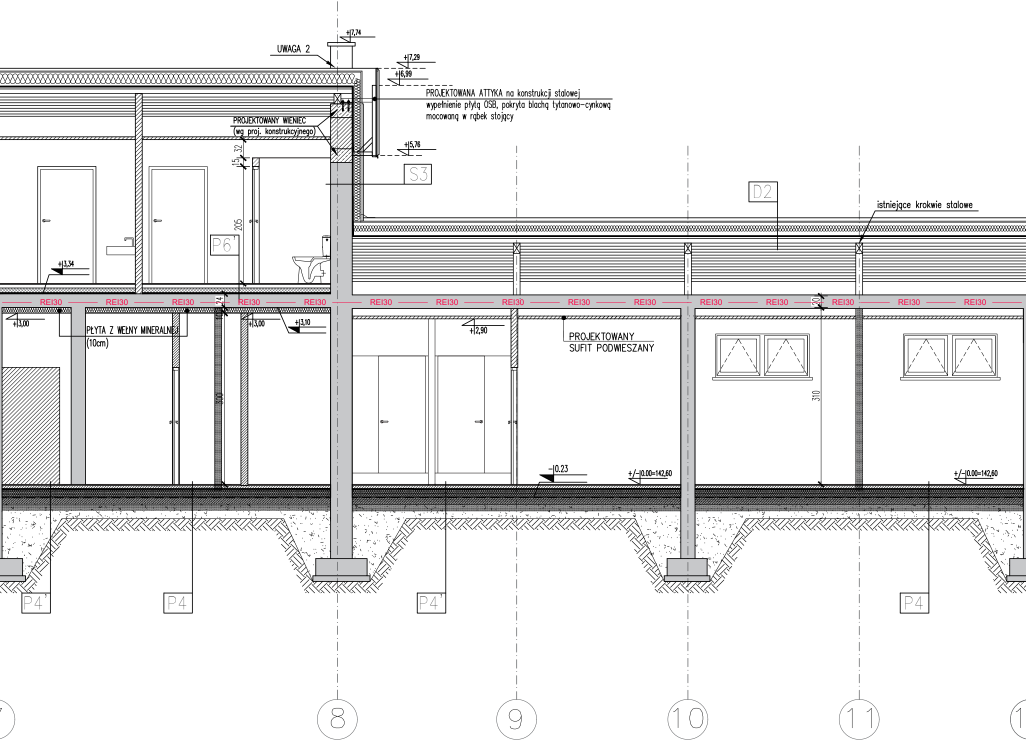
UWAGA 2
+7,74
+7,29
+6,99
PROJEKTOWANA ATTYKA na konstrukcji stalowej
wypełnienie płytą OSB, pokryta blachą tytanowo-cynkową
mocowaną w rąbek stojący
PROJEKTOWANY WIENIEC
(wg proj. konstrukcyjnego)
+5,76
32
15
S3
D2
istniejące krokwie stalowe
205
P6'
+3,34
REI30
24
20
+3,00
PŁYTA Z WEŁNY MINERALNEJ
(10cm)
+3,00
+3,10
+2,90
PROJEKTOWANY
SUFIT PODWIESZANY
300
310
-0.23
+/-0.00=142,60
+/-0.00=142,60
P4'
P4
P4'
P4
7
8
9
10
11

UWAGA! WSZYSTKI

PRZ

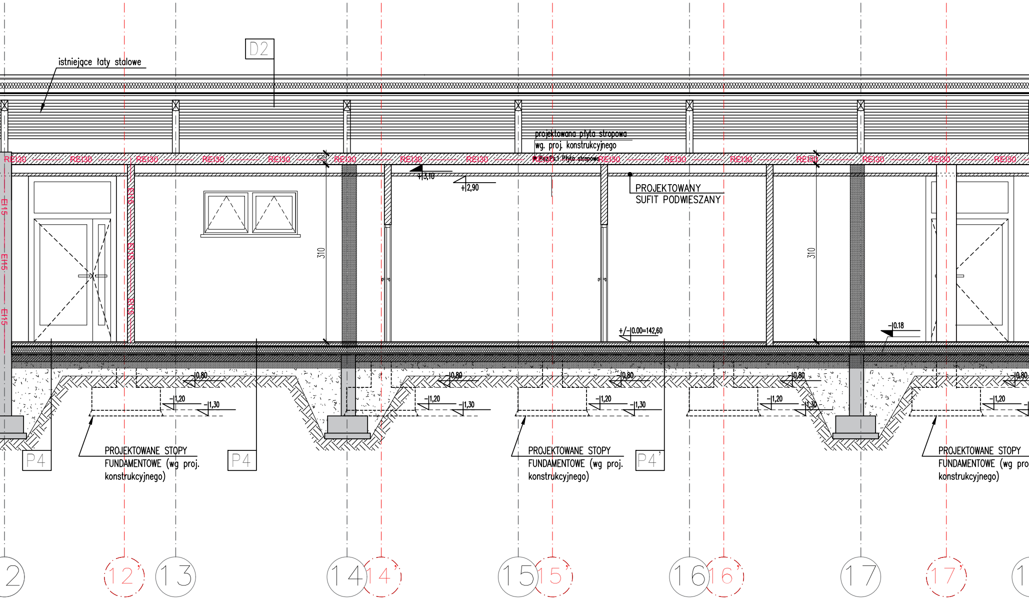
istniejące łaty stalowe
D2
projektowana płyta stropowa
wg. proj. konstrukcyjnego
Poz.5.1 Płyta stropowa
RE130
EI15
+3,10
+2,90
PROJEKTOWANY
SUFIT PODWIESZANY
310
+/-0.00=142,60
-0.18
-0,80
-1,20
-1,30
PROJEKTOWANE STOPY
FUNDAMENTOWE (wg proj.
konstrukcyjnego)
P4
P4'
12
12'
13
14
14'
15
15'
16
16'
17
17'

E WYMIARY SPRAWDZAĆ NA BUDOWIE!

EKRÓJ C–C

LEGENDA:

+|0,40 KOTA WYSOKOŚCIOWA WYKOŃCZENIOWA

–|0,10 KOTA WYSOKOŚCIOWA KONSTRUKCYJNA

OZNACZENIA ŚCIAN:

▨	ŚCIANY PROJEKTOWANE
▩	ŚCIANY ISTNIEJĄCE KONSTRUKCYJNE
☐	ŚCIANY ISTNIEJĄCE DZIAŁOWE
▤	WYBURZENIA
🟥	OBIEKTY ZANIECHANE

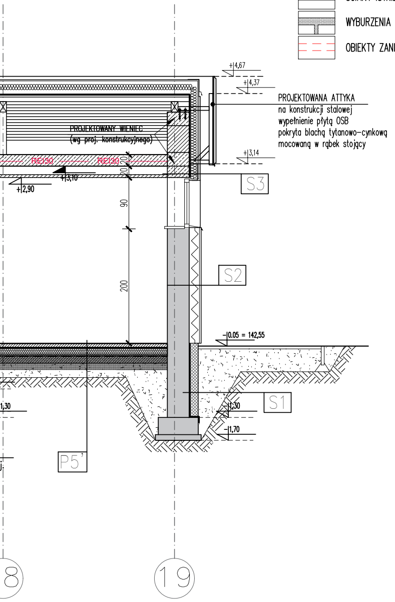
+|4,67
+|4,37
PROJEKTOWANA ATTYKA
na konstrukcji stalowej
wypełnienie płytą OSB
pokryta blachą tytanowo-cynkową
mocowaną w rąbek stojący
PROJEKTOWANY WIENIEC
(wg proj. konstrukcyjnego)
REI30
REI30
+|3,14
+|3,10
+|2,90
20
20
90
200
S3
S2
–|0.05 = 142,55
S1
1,30
–|1,30
–|1,70
P5'
8
19

Inwestycja:

PROJEKT ZAMIENNY W ZAKRESIE PRZEBUDOWY URZĄDZEŃ LEKKOATLETYCZNYCH, BOISKA PIŁKARSKIEGO TRENINGOWEGO O NAW. ZE SZTUCZNEJ TRAWY WRAZ Z ZAPLECZEM TECHNICZNO -FUNKCJONALNYM (m.in. trybun dla widzów, ogrodzeń, piłkochwytów, doziemnych instalacji: kanalizacji sanitarnej, deszczowej, teletechnicznej, elektroenergetycznej zasilającej budynek, inst. denażu , nawadniania i oświetlenia boiska piłkarskiego, przebudowa, rozbudowa, i remont budynku stacji uzdatniania wody wraz z adaptacją likwidowanych pomieszczeń na pomieszczenia szatniowo -sanitarno -magazynowe zaplecza boiska piłkarskiego) **ORAZ ROZBIÓRKĄ NIECEK BASENOWYCH I INFRASTRUKTURY TECHNICZNEJ** (min. doziemnych instalacji kanalizacji technologicznych, sanitarnych, oświetlenia terenu, wodociągowej) **NA TERENIE MOSiR W BIELSKU PODLASKIM PRZY UL. E. ORZESZKOWEJ 19, działki nr ewid. 749/1, 750/1, 7503** W RAMACH PROJEKTU:

BUDOWA HALI WIDOWISKOWO–SPORTOWEJ
Z BUDYNKIEM HOTELOWYM Z ZAPLECZEM GASTRONOMICZNYM I O FUNKCJACH UZUPEŁNIAJĄCYCH SPORTOWO–REKREACYJNYCH /KRĘGIELNIA, ZESPÓŁ SZATNIOWY/ POŁĄCZONYM ŁĄCZNIKIEM Z HALĄ, BUDOWA NOWYCH TRYBUN WRAZ Z ZADASZENIEM, LOŻĄ PRASOWĄ I VIP WRAZ Z ZAPLECZEM SANITARNO–SOCJALNYM, BUDYNKÓW KAS, ŚMIETNIKÓW, ZESPOŁU KORTÓW TENISOWYCH O NAW. NATURALNEJ /MĄCZKA CEGLANA/ I O NAW. SYNTETYCZNEJ WRAZ Z BOISKIEM WIELOFUNKCYJNYM ORAZ LODOWISKIEM W OKRESIE ZIMOWYM, BOISK DO PIŁKI PLAŻOWEJ, SKATE PARKU, BUDOWA PARKINGÓW I ZATOK POSTOJOWYCH, DRÓG WEWNĘTRZNYCH, CHODNIKÓW, ŹRÓDŁA CIEPŁA, INFRASTRUKTURY TECHNICZNEJ;
PRZEBUDOWA, ROZBUDOWA I REMONT
BUDYNKU STACJI UZDATNIANIA WODY I SZATNIOWEGO, BOISKA PIŁKARSKIEGO TRENINGOWEGO, URZĄDZEŃ LA, STUDNI GŁĘBINOWEJ, BRODZIKA I BASENU Z ATRAKCJAMI WODNYMI I ZJEŻDŻALNIAMI, BUDYNKÓW STUDNI GŁĘBINOWEJ, TRANSFORMATORA.

W RAMACH ZADANIA INWESTYCYJNEGO PN:

"PRZEBUDOWA BOISKA PIŁKARSKIEGO WRAZ Z MODERNIZACJĄ ZAPLECZA TECHNICZNO -FUNKCJONALNGO NA TERENIE MOSiR W BIELSKU PODLASKIM"

Inwestor:
Miasto Bielsk Podlaski
ul. Kopernika 1, 17-100 Bielsk Podlaski

Jednostka projektowa:
Ptaszyński Architektura
ROMAN PTASZYŃSKI
ul. Bałtycka 2/9
15-611 Białystok

Faza opracowania:
PROJEKT WYKONAWCZY

Rysunek:
PRZEKRÓJ C–C

Branża:

Architektura:	Nr upraw.:	Podpis:
Projektant:		
mgr inż. arch. Roman Ptaszyński	**BŁ–POKK/11/03**	
Opracowanie:		
mgr inż. arch. Marek Patyra		
mgr inż. arch. Joanna Kałuska		
inż. arch. Aneta Szymańska		
Sprawdzający:		
mgr inż. arch. Jarosław B. Ptaszyński	**BŁ–POKK/12/03**	

Projekt jest chroniony prawem autorskim.
Projekt architektoniczny jest projektem nadrzędnym,
wszystkie nieścisłości konsultować z Głównym Projektantem

Nr proj.:	Skala:	Data:	Nr rys.:	Rev.
PT–14/2021	1:50	31.03.2022	A–6	D **31.03.2022**