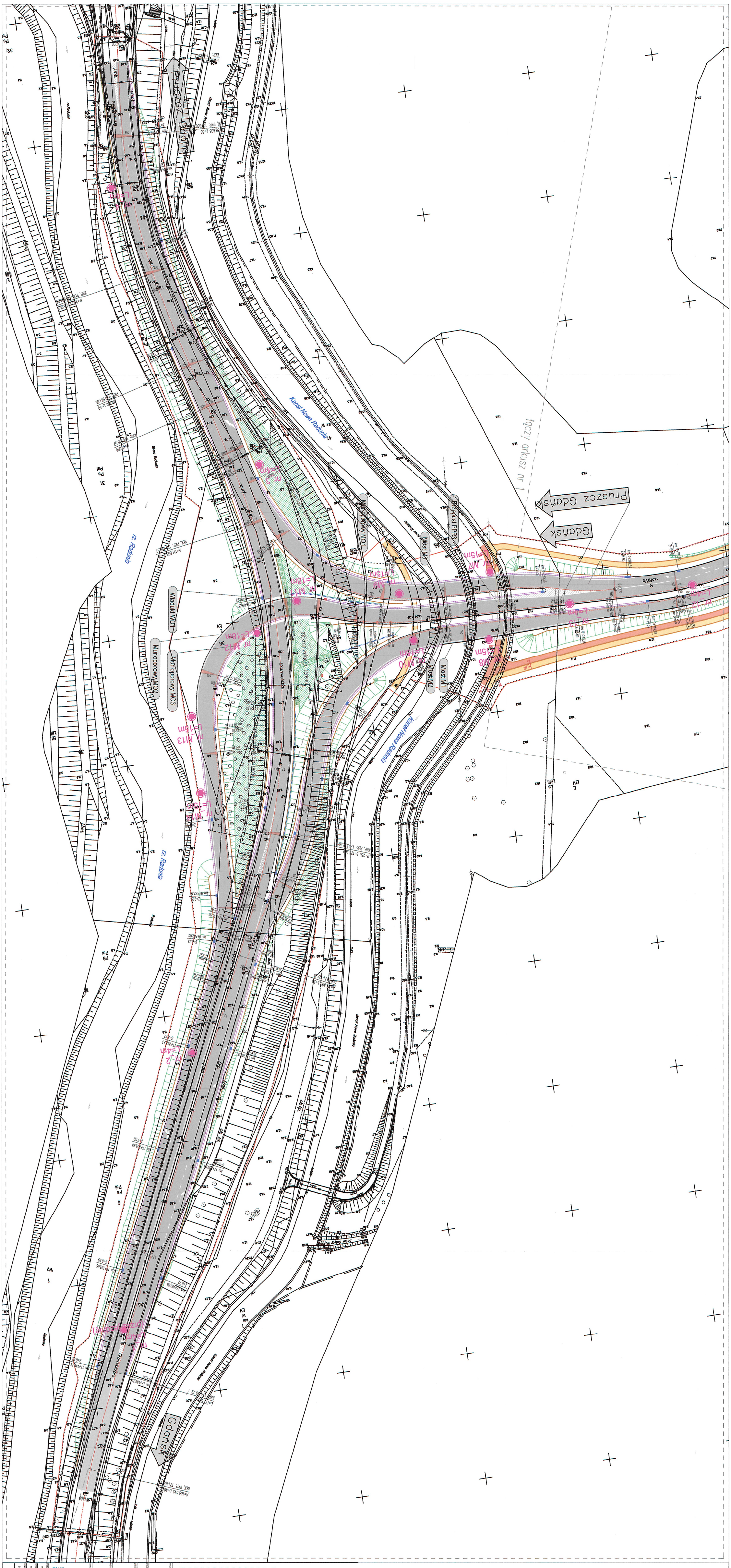


Oznaczenia

- zakres opracowania
- granice projektowanego pasa drogowego
- krawężnik kolorowy wystający (12cm w świetle)
- krawężnik obniżony (6cm w świetle)
- krawężnik jezdni
- ścieki trójkątny
- ścieki kaskowy
- obrzeże betonowe (krawędź chodnika/ścieżki rowerowej)
- nawierzchnia bitumiczna (jezdnia)
- nawierzchnia z płytek betonowych 25x25 (chodnik)
- nawierzchnia bitumiczna (ścieżki rowerowe)
- nawierzchnia z kostki betonowej niefazowanej (ciąg pieszo-rowerowy)
- projektowane wpusty deszczowe
- projektowane obiekty inżynierskie (przepusty, wiadukty, mosty, mury oporowe)

PROJEKT

BUDOWA ULICY STRZELECKIEGO W PRUSZCZU GDAŃSKIM

PROJEKT BUDOWLANY

DOKUMENTACJA

GMINA MIEJSKA PRUSZCZ GDAŃSKI
ul. Grunwaldzka 2
83-000 Pruszcz Gdań

PROJEKTOWANIE

PLAN SYTUACYJNY

Gdańsk, ul. Damroki 1/F
NIP: 583-326-14

Gdynia, ul. Damroki 1
NIP: 586-219-45

PROJEKTANT
mgr inż. Maciej Gajewski

SPRAWDZAJĄCY
mgr inż. Daniel Kępiński

NR UPRAWNIEŃ
POM/0015/PBG/17

NR UPRAWNIEŃ
POM/0014/PWD/12

SKALA
DROGOWA

FAZA
PROJEKT BUDOWLANY

DATA
08.2020

SKALA
—

NR RYS.
12

© PRZEDSIĘBIORSTWO PROJEKTOWE PRZEMYSŁU AUTOMATYKI ZAMOŚĆ SA NIEZBĘDNE TYLKO ZA ZGODĄ AUTORA, KOPIOWANIE I NA ŻĄDANIE OSOBIŚCIE NIEUPRAWNIONYCH