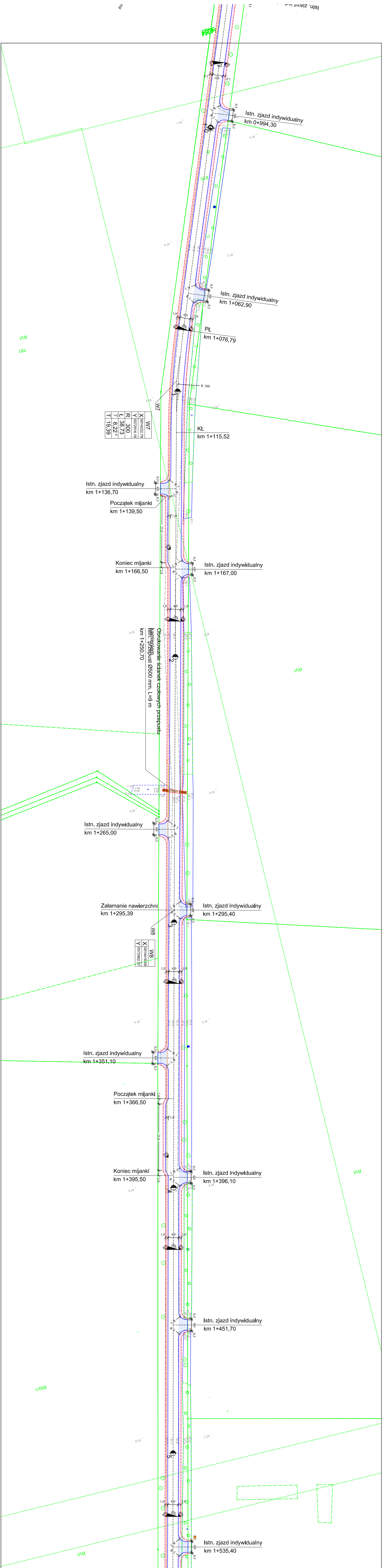
Istn. zjazd indywidualny
km 0+994,30
Istn. zjazd indywidualny
km 1+062,90
PŁ
km 1+076,79
R 300
W7
W7
X 5814222,78
Y 5572914,18
R 300
Ł 38,73
γ 8,22 g
T 19,39
KŁ
km 1+115,52
Istn. zjazd indywidualny
km 1+136,70
Początek mijanki
km 1+139,50
Koniec mijanki
km 1+166,50
Istn. zjazd indywidualny
km 1+167,00
Obrukowanie ścianek czołowych przepustu kamieniem
Istn. przepust Ø500 mm, L=9 m
km 1+250,70
RVI
Istn. zjazd indywidualny
km 1+265,00
Załamanie nawierzchni
km 1+295,39
Istn. zjazd indywidualny
km 1+295,40
W8
W8
X 5814416,09
Y 5572962,57
Istn. zjazd indywidualny
km 1+351,10
Początek mijanki
km 1+366,50
Koniec mijanki
km 1+395,50
Istn. zjazd indywidualny
km 1+396,10
RVI
Istn. zjazd indywidualny
km 1+451,70
Istn. zjazd indywidualny
km 1+535,40
RVI
1,0
4,0
2%
8%
0,5
R 3

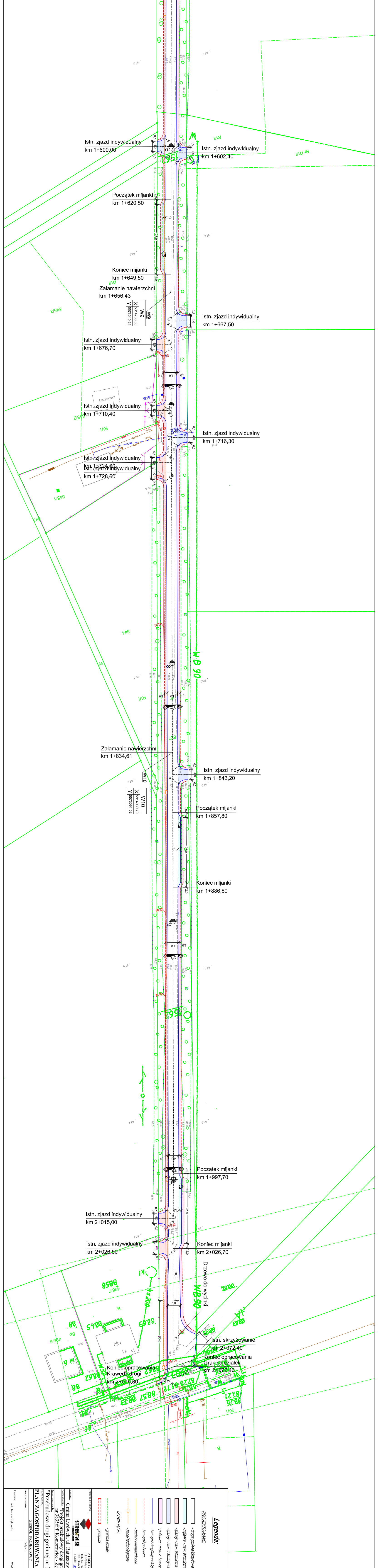
Istn. zjazd indywidualny
km 1+600,00
Istn. zjazd indywidualny
km 1+602,40
Początek mijanki
km 1+620,50
Koniec mijanki
km 1+649,50
Załamanie nawierzchni
km 1+656,43
W9
X 5814766,58
Y 5573049,24
Istn. zjazd indywidualny
km 1+667,50
Istn. zjazd indywidualny
km 1+676,70
Istn. zjazd indywidualny
km 1+710,40
Istn. zjazd indywidualny
km 1+716,30
Istn. zjazd indywidualny
km 1+724,60
Istn. zjazd indywidualny
km 1+728,60
RVI
845/2
846/1
844
W B 90
Załamanie nawierzchni
km 1+834,61
W10
X 5814939,79
Y 5573091,02
Istn. zjazd indywidualny
km 1+843,20
Początek mijanki
km 1+857,80
Koniec mijanki
km 1+886,80
Początek mijanki
km 1+997,70
Istn. zjazd indywidualny
km 2+015,00
Istn. zjazd indywidualny
km 2+026,50
Koniec mijanki
km 2+026,70
Drzewo do wycinki
WB 90
Istn. skrzyżowanie
km 2+072,40
Koniec opracowania
Granica działek
km 2+072,40
Koniec opracowania
Krawędź drogi
km 2+076,80
496/7
mj2
RVI
B

Legenda:

PROJEKTOWANE:

- droga gminna/skrzyżowania - naw. bitumiczna
- mijanka - naw. bitumiczna
- zjazdy - naw. bitumiczna
- zjazdy - naw. z kruszywa łamanego
- pobocze - naw. z kruszywa naturalnego
- krawędź drogi/mijanek/zjazdów
- krawędź pobocza
- bariery energochłonne
- kanał technologiczny

ISTNIEJĄCE:

- granica działek
- przepust

Jednostka Projektowa:

STREETWISE Tomasz Rykowski
13-100 Nidzica, Dobrzyń 23
TEL. 691-022-179
NIP : 984-007-64-12 REGON : 281494079
E-Mail : t.rykowski@interia.pl

Inwestor:
Gmina Lwówek, ul. Ratuszowa 2, 64-310 Lwówek

Nazwa obiektu:
"Projekt przebudowy drogi gminnej nr 383569P Komorowice - Zębowo"

Branża: DROGOWA

Temat opracowania:
"Przebudowa drogi gminnej nr 383569P"

Stadium: PF-U

Nazwa rysunku:
PLAN ZAGOSPODAROWANIA TERENU

Skala: 1:500

ZESPÓŁ PROJEKTOWY

Data: SIERPIEŃ 2022

Imię i nazwisko:	Podpis:	Nr uprawnień:	Rys. nr:
Projektant: inż. Tomasz Rykowski		WAM/0219/PWOD/21	1.3