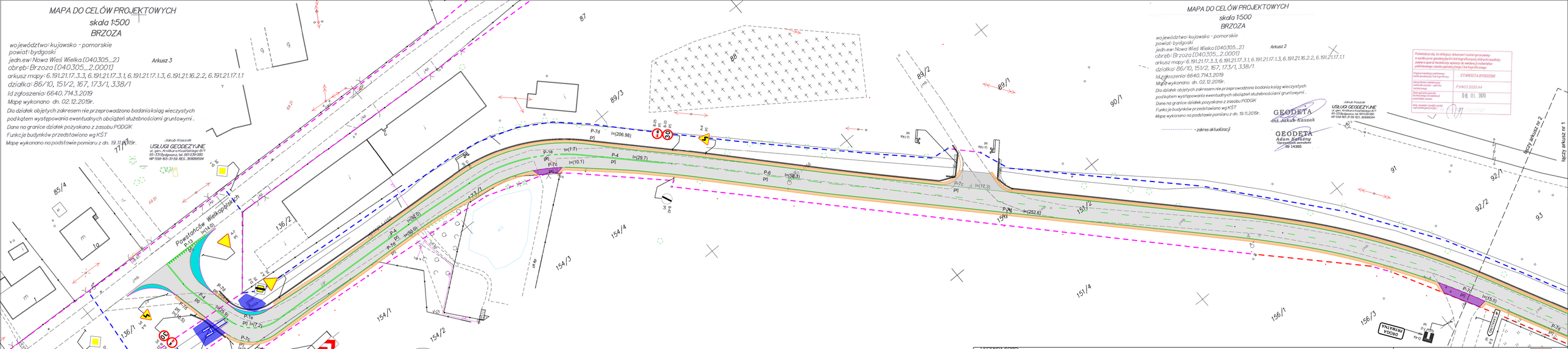

LEGENDA SORD:

P-25 l=(6.60)	B-16 prj Małe	oznakowanie projektowane
P-25 l=(6.60) lst	A-17 lst Małe	oznakowanie istniejące
P-25 l=(6.60) likw	B-2 likw Małe	oznakowanie przeznaczone do likwidacji
	A-7 do przen. Małe	oznakowanie do przeniesienia
	A-7 przen. Małe	oznakowanie przeniesione
	A-7 zasł Małe	oznakowanie zasłonięte
P-25 l=(6.60) tym	A-12a tymczas Małe	oznakowanie tymczasowe

LEGENDA:

- linia rozgraniczająca inwestycji
- linia podziału działek
- istniejące granice nieruchomości
- linia zakresu robót
- linia zajęcie działek na podstawie prawa do dysponowania
- krawężnik betonowy wyniesiony 15x30cm
- krawężnik betonowy zjazdowy 15x22cm
- krawężnik kamienny
- opornik betonowy 12x25cm
- dno rowu / przepust

GMINA NOWA WIEŚ WIELKA
ul. Ogrodowa 2
86-060 Nowa Wieś Wielka

Jednostka projektowa:

BIURO INŻYNIERII DROGOWEJ "BID" S.C.
Agnieszka Szczuraszek-Kostencka, Paweł Szczuraszek
ul. Strusia 17, 85-447 Bydgoszcz

BIURO INŻYNIERII DROGOWEJ

Nazwa obiektu:

Rozbudowa drogi do oczyszczalni ścieków w Brzozie

Nr rysunku: 2/ark.1
Branża: drogowa
Stadium: OBD
Skala: 1:500
Data: Listopad 2019

Tytuł rysunku: Plan sytuacyjny

Funkcja:	Imię i nazwisko:	Specjalność / zakres uprawnień numer uprawnień:	Podpis:
Projektant:	mgr inż. Paweł Szczuraszek	w specjalności drogowej obejmującej projektowanie bez ograniczeń KUP/0018/POOD/11	
Asystent projektanta:	mgr inż. Maciej Feder	———	
Sprawdzający:	mgr inż. Agnieszka Szczuraszek-Kostencka	w specjalności drogowej obejmującej projektowanie bez ograniczeń KUP/0018/POOD/08	