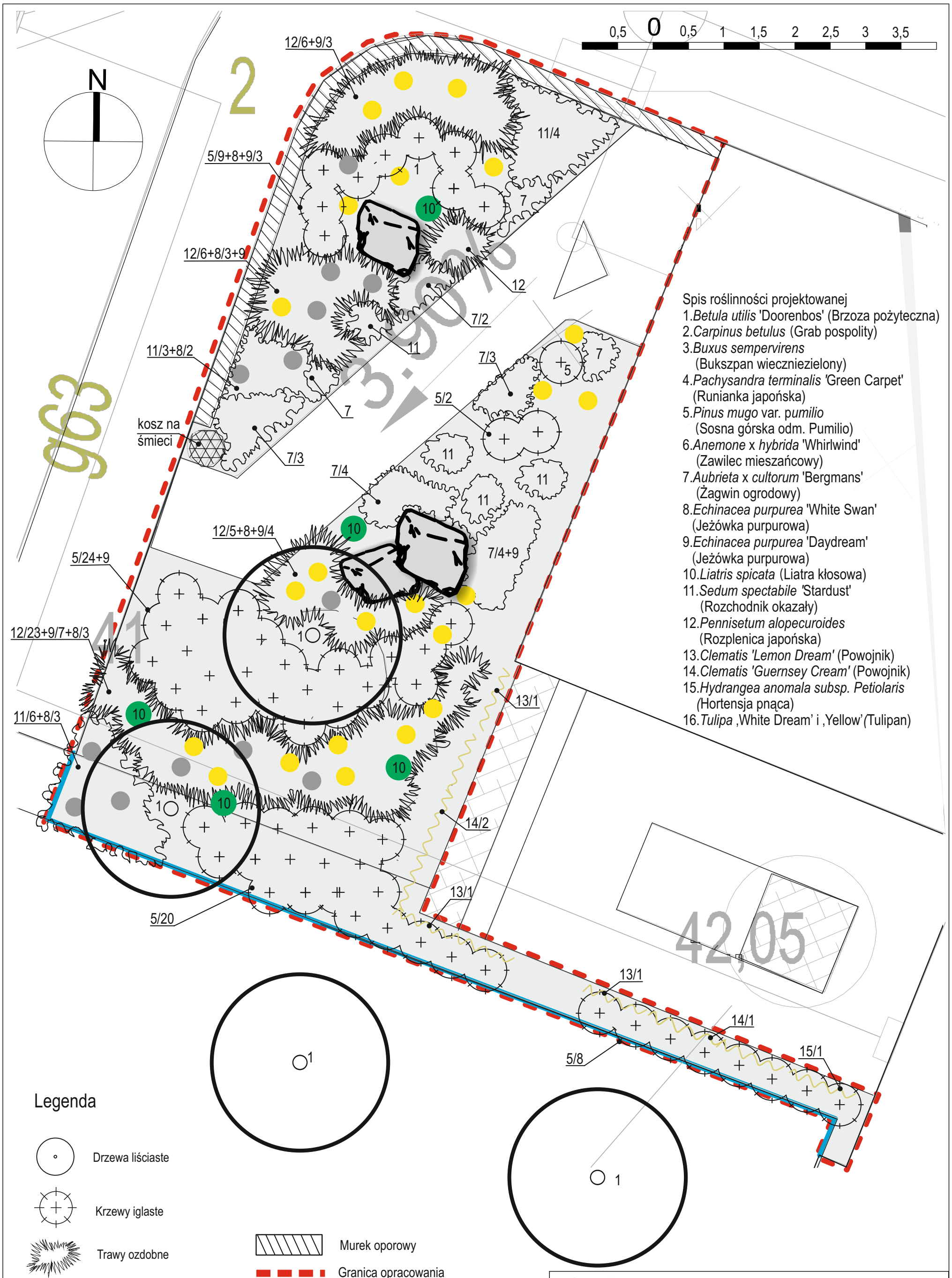

Spis roślinności projektowanej

1. *Betula utilis* 'Doorenbos' (Brzoza pożyteczna)
2. *Carpinus betulus* (Grab pospolity)
3. *Buxus sempervirens* (Bukszpan wiecznie zielony)
4. *Pachysandra terminalis* 'Green Carpet' (Runianka japońska)
5. *Pinus mugo* var. *pumilio* (Sosna górska odm. Pumilio)
6. *Anemone* x *hybrida* 'Whirlwind' (Zawilec mieszańcowy)
7. *Aubrieta* x *cultorum* 'Bergmans' (Żagwin ogrodowy)
8. *Echinacea purpurea* 'White Swan' (Jeżówka purpurowa)
9. *Echinacea purpurea* 'Daydream' (Jeżówka purpurowa)
10. *Liatris spicata* (Liatra kłosowa)
11. *Sedum spectabile* 'Stardust' (Rozchodnik okazały)
12. *Pennisetum alopecuroides* (Rozplenica japońska)
13. *Clematis 'Lemon Dream'* (Powojnik)
14. *Clematis 'Guernsey Cream'* (Powojnik)
15. *Hydrangea anomala subsp. Petiolaris* (Hortensja pnąca)
16. *Tulipa* ‚White Dream' i ‚Yellow' (Tulipan)

Legenda

- Drzewa liściaste
- Krzewy iglaste
- Trawy ozdobne
- Byliny
- Pnącza
- Głazy
- Ekobordy
- Murek oporowy
- Granica opracowania
- Kamień płukany
- *Echinacea purpurea* (Jeżówka purpurowa) ‚White Swan'
- *Echinacea purpurea* (Jeżówka purpurowa) ‚Daydream'
- *Liatris spicata* (Liatra kłosowa)

ZA studio
studio architektury krajobrazu zuzanna chudzińska

Studio Architektury Krajobrazu Zuzanna Chudzińska
ul.Sikorskiego 10a, 76-200 Słupsk
NIP 8393058301 biuro@zastudio.pl

Tytuł opracowania: Projekt zagospodarowania zielenią terenu wokół budynku Mediateki Wiejskiej w Straszynie	Rys. nr 3
Tytuł rysunku: Rys.3. Projekt nasadzeń na rabacie nr 2	
Zamawiający: Gmina Pruszcz Gdański	
Opracowała: *mgr inż. arch.kraj.* Zuzanna Chudzińska — Podpis:	Skala 1:50
	09.2017 r.