

fasada szklany boks 4: elewacje południowa i północna

7

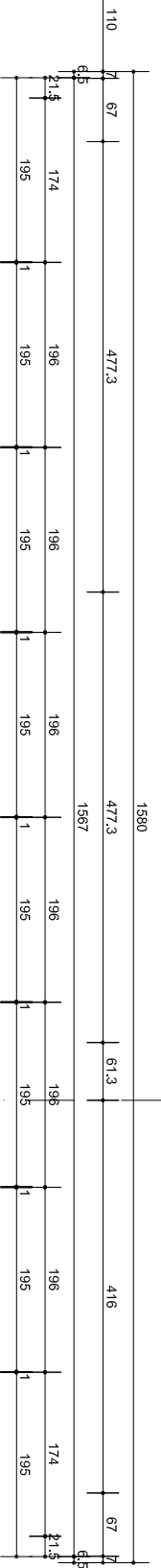

8

uwaga:
elewacja północna jest lustrzanym odbiciem elewacji południowej

szklany boks 4



elewacja południowa

| | | | | | | | | | | | | | | | |
|--|--|---|--|---|--|---|--|---|--|----------------|--|--|--|-------------|--|
| Inwestor MUZEUUM ŚLĄSKIE al. W. Korfantyego 3, Pl. - 40-005 Katowice tel. +48 (0) 32 258 56 61 telefaks +48 (0) 32 259 98 04 NOWE MUZEUM ŚLĄSKIE ul. Kopalińska 6, Katowice | | Generalny projektant Roger Riewe univ. prof. arch. dipl.-ing. riewe@ruewe.com.pl tel. +43 31 67 23 25 31-0 e: office@ruewruewe.com.pl | | Branża Architektura Roger Riewe univ. prof. arch. dipl.-ing. riewe@ruewe.com.pl tel. +43 31 67 23 25 31-0 e: office@ruewruewe.com.pl | | Imię / nazwisko Univ. Prof. Arch. Dipl. Ing. Florian Riegler Univ. Prof. Arch. Dipl. Ing. Roger Riewe | | Numer uprawnień 4059/07/U/C 4058/07/U/C | | Podpis | | Nazwa: fasada szklany boks 4: elewacje południowa i północna skala: 1:75 data: 31.08.09 | | | |
| | | Projektowa Univ. Prof. Arch. Dipl. Ing. Florian Riegler | | Branża Architektura | | Faza C | | Budynki MS-GG | | Katalog 350 | | Numer S7 | | Indeks - | |

fasada szklany boks 4: elewacje południowa i północna

7

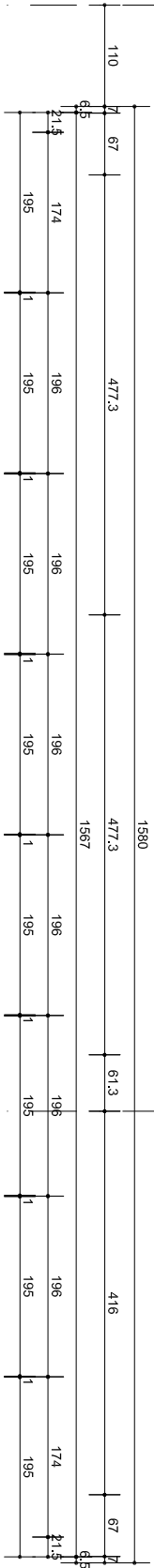

8

uwaga:
elewacja północna jest lustrzanym odbiciem elewacji południowej

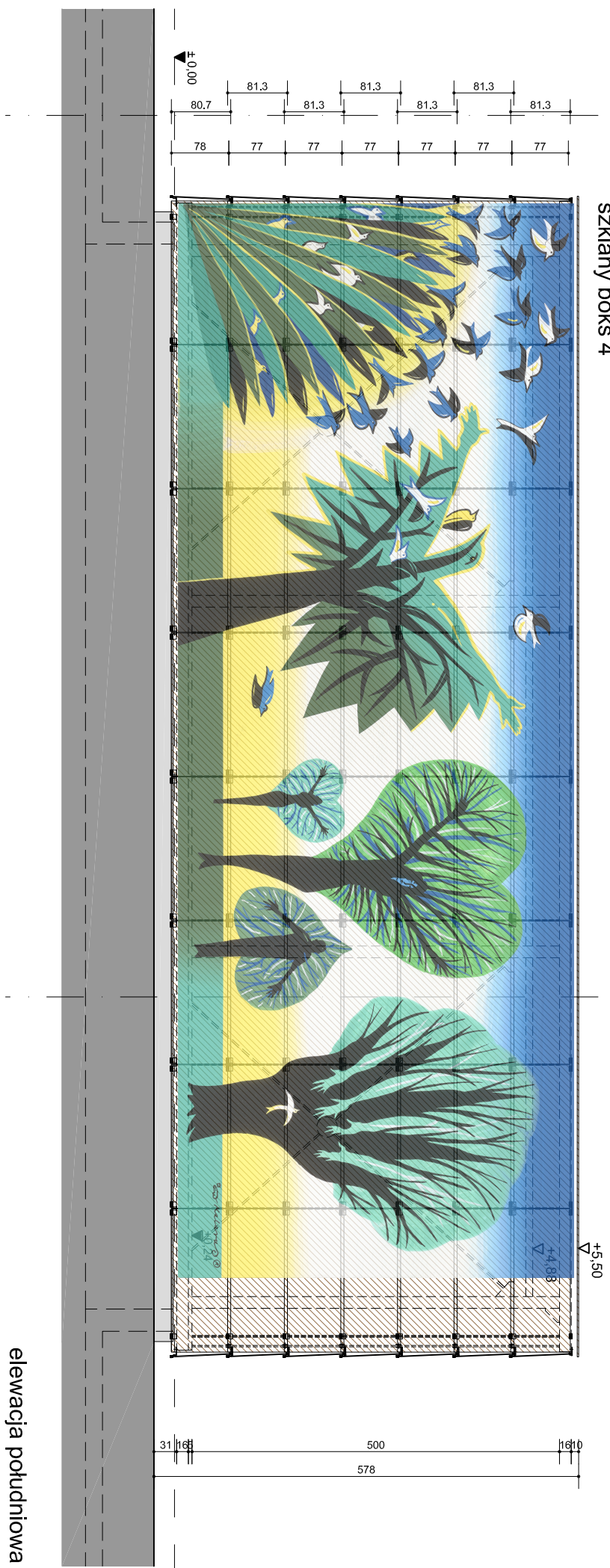

| | | | | | | | | | | | | | | | |
|--|--|---|--|---|--|---|--|--|--|--|--|--------------------|--|--------------------|--|
| Investor MUZEUM ŚLĄSKIE al. W. Koźmińskiego 3, Pl. - 40-005 Katowice tel. +48 (0) 32 258 56 61 telefaks +48 (0) 32 259 98 04 NOWE MUZEUM ŚLĄSKIE ul. Kopalińska 6, Katowice | | Generalny projektant Florian Riegler univ. prof. arch. dipl.-ing. roger riewe univ. prof. arch. dipl.-ing. riwger riewe architekten zsges.m.b.h. grfessgasse 10, a. 8020 e: ++43/31/6723233-0, f: 723233-4, c: office@riewerriewe.co.at | | Branda Architektura Florian Riegler univ. prof. arch. dipl.-ing. roger riewe univ. prof. arch. dipl.-ing. riwger riewe architekten zsges.m.b.h. grfessgasse 10, a. 8020 e: ++43/31/6723233-0, f: 723233-4, c: office@riewerriewe.co.at | | Projektor Univ. Prof. Arch. Dipl. Ing. Florian Riegler 4059/07/U/C | | Inż. / rzezbiako Univ. Prof. Arch. Dipl. Ing. Roger Riewe 4058/07/U/C | | Nazwa: fasada szklany boks 4: elewacje południowa i północna skala: 1:75 data: 31.08.09 | | | | | |
| | | Projektowa Univ. Prof. Arch. Dipl. Ing. Florian Riegler 4059/07/U/C | | Branda Architektura | | Faza C | | Budynek MS-GG | | Kategoria 350 | | Numer S7 | | Indeks - | |

fasada szklany boks 4: elewacje wschodnia i zachodnia

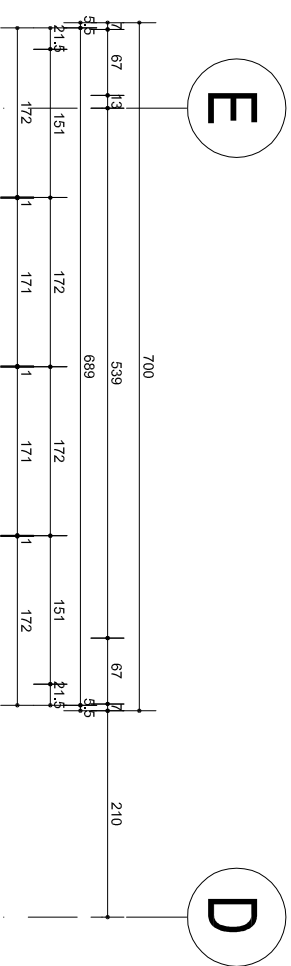
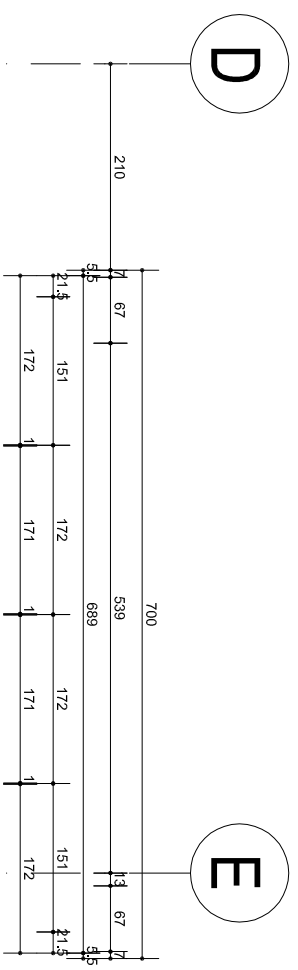

szklany boks 4

szklany boks 4

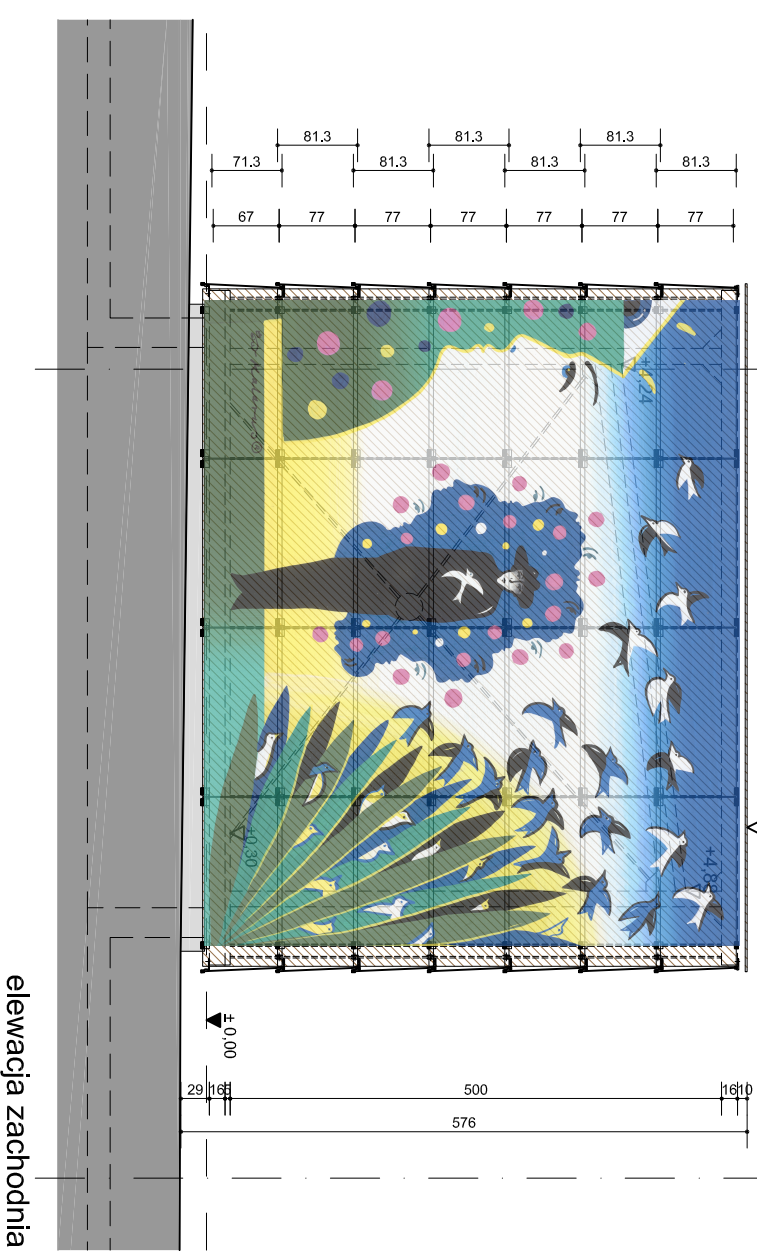
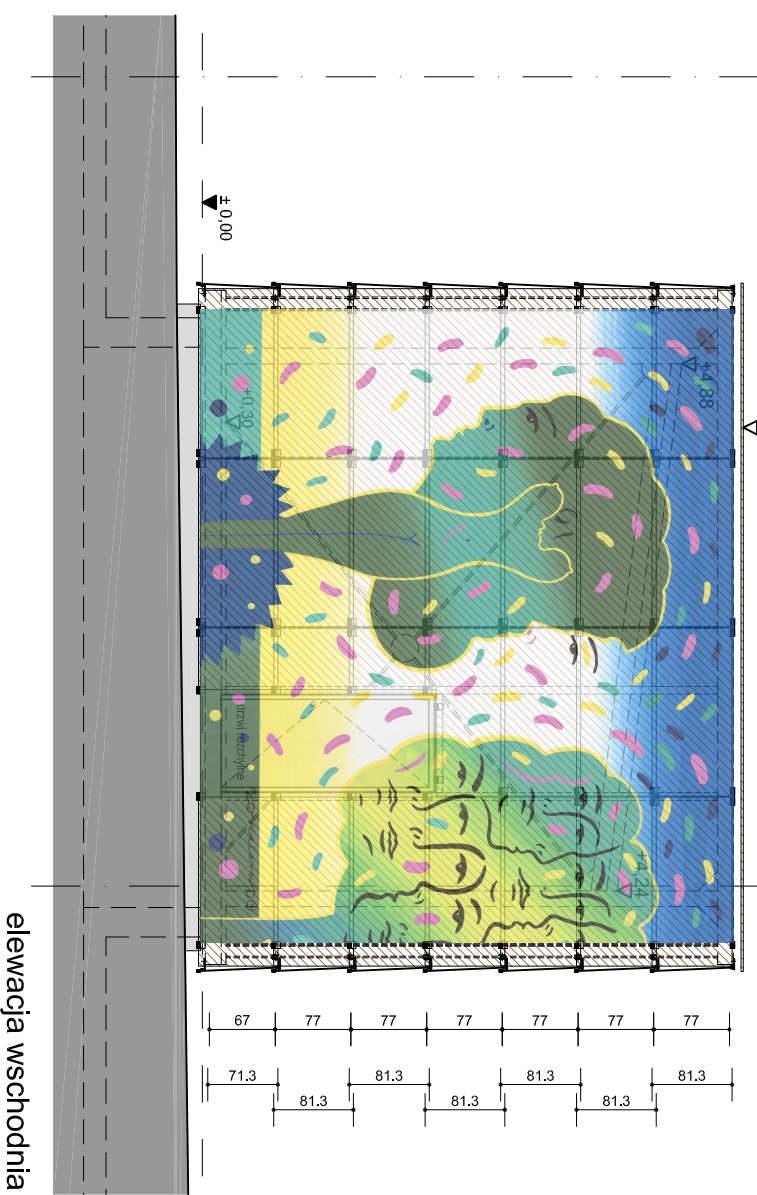

| | | | | | |
|---|--|---|--|---|--|
| Investor MUZEUM ŚLĄSKIE al. W. Korciałego 3, PL - 40-005 Katowice, tel: +48 (0) 32 258 56 61 telefaks: +48 (0) 32 258 98 04 NOWE MUZEUM ŚLĄSKIE ul. Kopalińska 6, Katowice | | Generalny projektant Roger Rewe Roger Rewe univ. prof. arch. dipl.-ing. Roger Rewe univ. prof. arch. dipl.-ing. Roger Rewe univ. prof. arch. dipl.-ing. Roger Rewe univ. prof. arch. dipl.-ing. | | Branda Architektura Roger Rewe Roger Rewe univ. prof. arch. dipl.-ing. Roger Rewe univ. prof. arch. dipl.-ing. Roger Rewe univ. prof. arch. dipl.-ing. | |
| Nazwa i adres obiektu MUZEUM ŚLĄSKIE ul. Kopalińska 6, Katowice | | Projektant Univ. Prof. Arch. Dipl. Ing. Florian Riegler Univ. Prof. Arch. Dipl. Ing. Roger Rewe | | Numer uprawnień 4059/07/U/C 4058/07/U/C | |
| Skala: 1:75 | | Nazwa: fasada szklany boks 4: elewacje wschodnia i zachodnia | | Data: 31.08.09 | |
| Faza: A | | Typ: C | | Kategoria: MS-GG | |
| Indeks: S8 | | Indeks: S8 | | Indeks: - | |