

EKSPERCI TECHNICZNO-MOTORYZACYJNI "RZECZOZNAWCY-PZM" SA

Rok założenia 1991

ODDZIAŁ GDYNIA

posiada Certyfikat Systemu Zarządzania Jakością nr 165586 wydany przez BVQI

81-333 Gdynia, ul. Hugo Kołłątaja 49, tel./fax (058) 623 18 21, 713 68 41

www.rzeczoznawcy-pzm.pl e-mail: gdynia@rzeczoznawcy-pzm.pl

Ekspertyzy wykonują rzeczoznawcy

STOWARZYSZENIA RZECZOZNAWCÓW SAMOCHODOWYCH - EKSPERTMOT

należącego do FIEA - Międzynarodowej Federacji Ekspertów Samochodowych



n°165586

ISO
9001:2000



OPINIA Nr: GDP 198/22/1

z dnia: 2022/03/28

Rzeczoznawca : inż Mariusz Dziurawiec

Zleceniodawca: Powiatowe Centrum Medyczne Sp. z o. o.

Adres: ul. Moniuszki 13, 14-500 Braniewo

Zadanie: Ocena stanu technicznego i określenie wartości rynkowej pojazdu

PODSTAWA OPINII

W związku z brakiem w systemie INFO EKSPERT danych wartości bazowych dla tego modelu pojazdu dokonano analizy cen wywołania przy sprzedaży podobnych pojazdów.

Rozpiętość cen dla podobnych roczników waha się od 7550,00 do 15000,00 zł.

Dla wycenianego pojazdu przyjęto wartość bazową w wysokości 11500,00 zł

DANE IDENTYFIKACYJNE POJAZDU (*)

Dane: [O] III-2022

Marka: DAEWOO-FSO/FSO

Rok produkcji: 1998

Model: Polonez Kombi 1.6 Kat. sanitarny

Wersja: GLI

Nr rejestracyjny: NBR 06464

Rodzaj pojazdu: Samochód specjalny sanitarny*

VIN: SUPB08CEBWG151616

Data pierwszej rejestracji	1999/03/09
Data ważności badania technicznego	2022/04/20
Wskazanie drogomierza	134881 km
Okres eksploatacji pojazdu (99/03/09-22/03/28)	277 mies.
Kolor powłoki lakierowej, (rodzaj lakieru)	biały 2-warstwowy typu uni
Dop. masa całkow.	1670 kg
Rodzaj nadwozia	kombi (uniwersalne) 5 drzwiowe
Jednostka napędowa	z zapłonem iskrowym (wtrysk)
Pojemność / Moc silnika	1598 ccm / 62kW (84KM)
Liczba cylindrów / Układ cylindrów / Liczba zaworów	4 / rzędowy / 8
Rodzaj skrzyni biegów	manualna
Rodzaj napędu	tylny (4x2)

WYPOSAŻENIE STANDARDOWE

L.p.	Nazwa elementu wyposażenia	L.p.	Nazwa elementu wyposażenia
1	Hamulce Lucas	7	Popychacze zaworów z regulacją hydrauliczną
2	Katalizator	8	Światło dodatkowe STOP
3	Kolumna kierownicy regulowana	9	Wspomaganie układu kierowniczego
4	+Nosze	10	Zagłówki siedzeń tylnych 2 szt.
5	Obrotomierz	11	Zegar cyfrowy
6	Pasy bezpieczeństwa przednie z regulacją wysokości mocowania		
L.p.	Nazwa pakietu / elementu pakietu wyposażenia standardowego		
1	Zderzaki i listwy ochronne w kolorze nadwozia Zderzaki w kolorze nadwozia Listwy boczne w kolorze nadwozia		

Ekspertów Techniczno-Motoryzacyjnych "Rzeczoznawcy-PZM" SA z siedzibą w Warszawie, ul. Kochanowskiego 45/5, 01-864 Warszawa, zarejestrowana przez Sąd Rejonowy dla m.st. Warszawy w Warszawie, XII Wydział Gospodarczy Krajowego Rejestru Sądowego, pod nr KRS 000 002 8455.

OPIS ZAMONTOWANEGO W POJEŹDZIE OGUMIENIA

Kolo	Marka, typ	Bieżnik [mm]	Zużycie [%]
Przednie lewe:	DĘBICA 185/70 R13 86T NAVIGATOR TL		50
Przednie prawe:	DĘBICA 185/70 R13 86T NAVIGATOR TL		50
Tylne lewe:	DĘBICA 185/70 R13 86T NAVIGATOR TL		50
Tylne prawe:	DĘBICA 185/70 R13 86T NAVIGATOR TL		50

STAN TECHNICZNY POJAZDU

Do oględzin przedstawiono pojazd o danych i numerach jak wyżej, oraz dokument identyfikacyjny DR/BAO 2023560

Nadwozie typu kombi cargo fabrycznie zmodyfikowane w ZTS Grójec na pojazd sanitarny.

Pojazd eksploatowany zgodnie z przeznaczeniem.

Oględziny pojazdu wykazały wady i uszkodzenia:

- Nadwozie -Zderzak przedni -powłoka lakierowa zarysowana. Poszycie boczne prawe i lewe na obrzeżach skorodowane miejscami na wskros. Poszycia progów prawego i lewego skorodowane. Drzwi strony prawej i lewej w partiach dolnych skorodowane.. Błotniki przednie na obrzeżach skorodowane. Płyta podłogowa powierzchniowo skorodowana. Tapicerka foteli poprzcierana i porozrywana.
- Silnik, skrzynia biegów - Silnik - pasek klinowy zerwany, płyn chłodniczy wydmuchany. Silnik do sprawdzenia. Ślady wycieku oleju przez uszczelnienie pokryw i wałków skrzyni biegów.
- Przednie i tylne zawieszenie - Pompa wspomagania układu kierowniczego - ślady wycieku oleju. Tarcze i klocki hamulcowe przednich kół do regeneracji. Nadmierne luz na ruchowych połączeniach drążków kierowniczych i sworzniach wahaczy.

Pojazd ze śladami intensywnej eksploatacji wymagający naprawy w zakresie usunięcia wykazanych usterek i uszkodzeń

KOREKTY

WARTOŚĆ BAZOWA BRUTTO (286 mies.) *	11 500 PLN
KOREKTA ZA PRZEBIEG	2 001 PLN

Korekta uwzględnia wpływ przebiegu pojazdu na jego wartość. Wartość bazowa została określona dla przebiegu normatywnego 319 000 km. Zweryfikowany przebieg wycenianego pojazdu jest mniejszy od normatywnego o - 184 119 km. Powoduje to zastosowanie korekty wartości w wysokości 17,40%.

KOREKTY RÓŻNE	- 9 102 PLN
---------------	-------------

W tym:	[%]	Wart. [PLN]
Konieczne naprawy pojazdu	-67,4	-9 102

Konieczność wykonania naprawy wycenianego pojazdu jest podstawą do obniżenia jego wartości w stosunku do wartości pojazdu sprawnego. O wielkości korekty decyduje koszt naprawy przywracającej pojazd do stanu technicznego odpowiedniego do okresu użytkowania pojazdu, jego przebiegu i ogólnego stanu technicznego.

Wartość rynkowa brutto wyżej zidentyfikowanego pojazdu, określona na dzień wykonania opinii wynosi:

4400 PLN

(słownie: cztery tysiące czterysta złotych)

w tym VAT (23,0%) 822,76 PLN

Wartość określono na podstawie:

- notowań wartości rynkowych ustalonych przez wykonawcę opinii,
- korekt mających wpływ na wartość pojazdu.

EKSPERCI TECHNICZNO-MOTORYZACYJNI
"RZECZOZNAWCY -PZM" SA
ODDZIAŁ GDYNIA
81-333 Gdynia ul. Hugo Kołłątaja 49
tel. 58 6231821

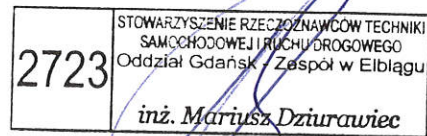

DOKUMENTACJA FOTOGRAFICZNA

do opinii nr: GDP 198/22/1

z dnia: 2022/03/28

DANE IDENTYFIKACYJNE POJAZDU (*)

Dane: [O] III-2022

Marka: DAEWOO-FSO/FSO

Rok produkcji: 1998

Model: Polonez Kombi 1.6 Kat. sanitarny

Wersja: GLI

Nr rejestracyjny: NBR 06464

Rodzaj pojazdu: Samochód specjalny sanitarny*



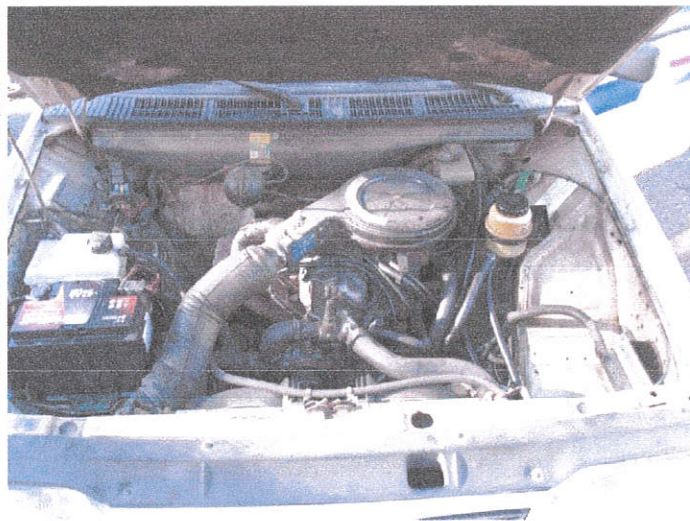

2723 STOWARZYSZENIE RZECZoznawców TECHNIK
SAMOCHODOWEJ I TRANSPORTOWEGO
Oddział Gdańsk - Zespół w Elblągu
inż. Mariusz Dziurawiec



2723
STOWARZYSZENIE RZECZoznawców TECHNIK.
SAMOCHODOWEJ I RUCHU DROGOWEGO
Oddział Gdańsk - Zespół w Elblągu
inż. Mariusz Dziurawiec