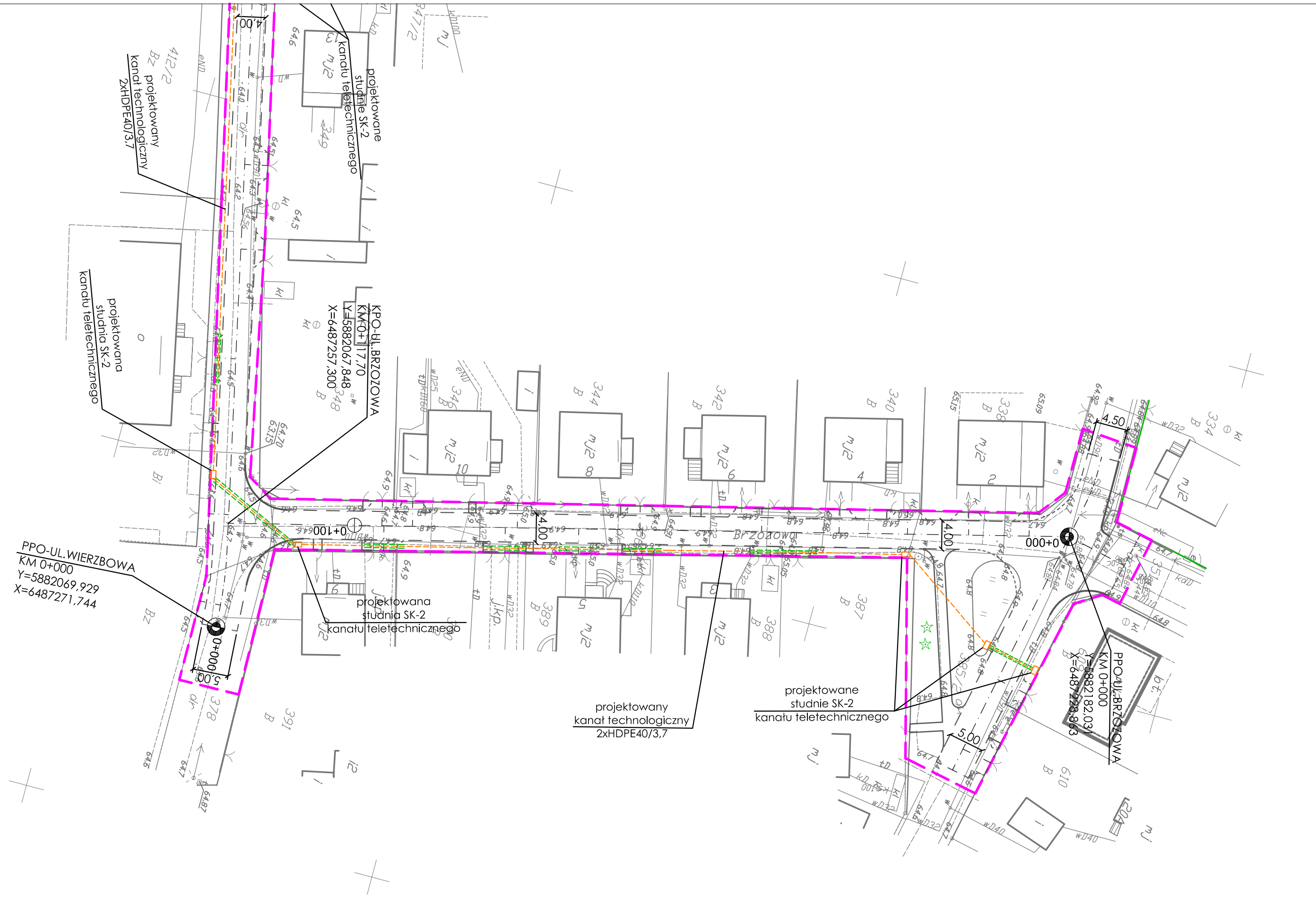

LEGENDA

- 0+100 hektometr
- oś jezdni
- krawężnik betonowy 15x30x100 cm
- krawężnik betonowy zjazdowy 15x22x100 cm
- opornik betonowy 12x25x100 cm
- obrzeże betonowe 8x30x100 cm
- linia pomocnicza
- linia zakresu inwestycji drogowej

rowy odparowujące

- proj. kanał technologiczny 2xHDPE40/3,7 ze studnią SK-2
- proj. rura osłonowa HDPE110/6,3

ZAKŁAD USŁUG TECHNICZNYCH I REKLAMOWYCH „MP" MILIK PIOTR
ul. H. Sienkiewicza 31, 89-200 Szubin
tel. / fax. 52 320 35 26
tel. kom. 509 282 464
NIP 562 109 36 21

Inwestor: **Urząd Miasta i Gminy Szubin** **89 - 200 Szubin, ul. Kcyńska 12**	Faza: PBW Nr rysunku 1
Obiekt: **Przebudowa ulic Brzozowej i Wierzbowej w Zamościu, gmina Szubin**	Branża: instalacyjna Skala: 1:500
Treść: **PLAN SYTUACYJNY BUDOWY KANAŁU TECHNOLOGICZNEGO - ARKUSZ NR 1**	07.06.2018 r.

Funkcja	Imię i nazwisko	Specjalność i zakres uprawnień numer uprawnień	Podpis
Projektant	mgr inż. Jadwiga Lipińska	Upr. bud. do projektowania w specjalności instalacyjno-inżynierijnej bez ograniczeń w zakresie sieci i instalacji elektrycznych nr ewid. GP-KZ-7342/110/93	
Sprawdził	mgr inż. Antoni Lipiński	Uprawnienia projektowe branży elektrycznej sieci elektr. AUB-KZ-7210/47/90 instal. elektr. UAN-KZ-7210/403/88	