

PRZEKRÓJ A-A

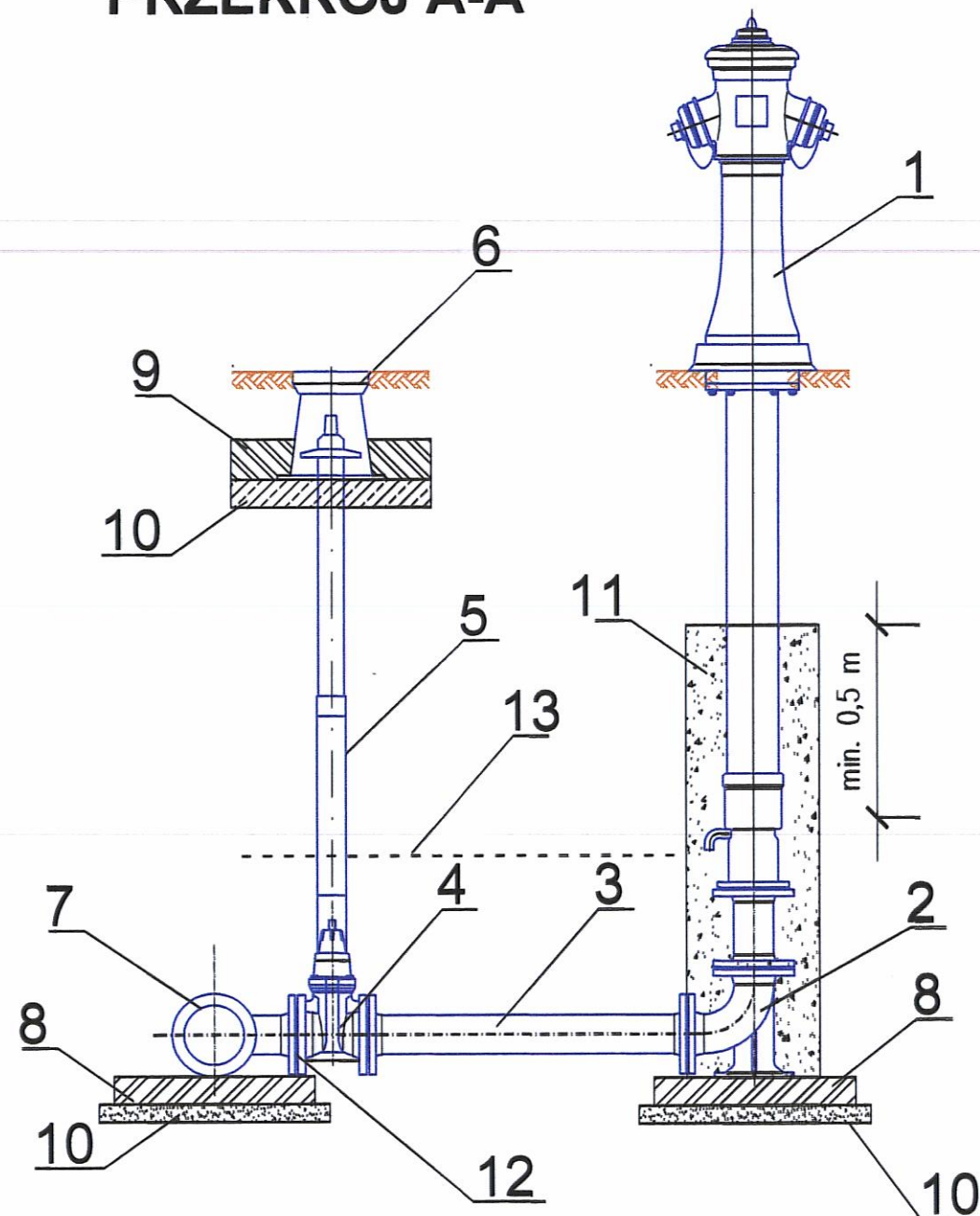

WIDOK Z GÓRY

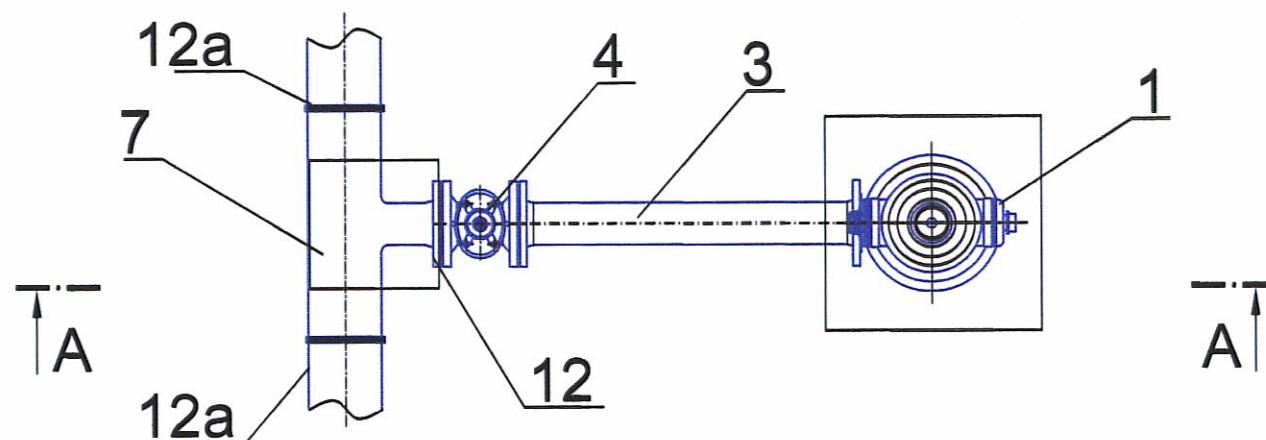

Spis oznaczeń na rysunku:

1. Hydrant nadziemny DN80
2. Kolano stopowe żeliwne kołnierzowe DN80.
3. Króciec dwukołnierzowy z żeliwa sferoidalnego DN80 , L=0,5m
4. Zasuwa z żeliwa sferoidalnego DN80 z miękkim uszczelnieniem klina.
5. Obudowa teleskopowa z wrzecionem.
6. Skrzynka uliczna żeliwna do zasuw DN80.
7. Trójnik PE Ø110/90mm do zgrzewania
8. Bloczek betonowy 500x500x100mm.
9. Płyta betonowa zbrojona pod skrzynki do zasuw.
10. Podbudowa z betonu chudego.
11. Obsypka żwirowa 2-16mm z zagęszczeniem.
12. Tuleja PE do zgrzewania Ø90mm z kołnierzem st. dn80mm
- 12a. Połączenie - zgrzew doczołowy
13. Taśma identyfikacyjno - ostrzegawcza koloru niebieskiego

UWAGI

1. Kształtki i armatura z żeliwa sferoidalnego, zabezpieczone zewnętrznie i wewnętrznie metodą proszkową powłoką epoksydową
2. Hydrant malowany proszkowo
3. Między kształtki a blok oporowy należy włożyć folię PVC gr. 2mm.

PRACOWNIA PROJEKTOWA
HYDROMONT

PRACOWNIA PROJEKTOWA HYDROMONT s.c. Nowak, Moderacki
09-402 Plock, Al. Jachowicza 17A : tel/fax: 024 269 25 75;
kom. Maria Nowak 0501 338 370, Jarosław Moderacki 0604 401 012
e-mail: hydromont@op.pl; NIP 774-304-10-00 : REGON 141247642
Nr konta: PEKAO SA 1212403174-1111001016275198

INWESTOR:

Gmina Mała Wieś
ul. Kochanowskiego 1
09-460 Mała Wieś



Nazwa proj.

Rozbudowa sieci wodociągowej
na działkach Nr ewid. 250/12, 250/11,
250/14 w miejscowości Zakrzewo
Kościelne w gminie Mała Wieś

Branża:

Sanitarna

Imię i Nazwisko

nr uprawnień

Podpis

Projektant:

mgr inż. Jarosław Moderacki
upr. nr Wa-68/01

Sprawdził:

mgr inż. Maria Nowak
upr. nr 43/89

Opracował:

Nazwa rys.

Schemat zabudowy hydrantu nadziemn. HP2 dn80

Data:

05.2023 r.

Nr rys.

IS-04

Skala

b/s

23