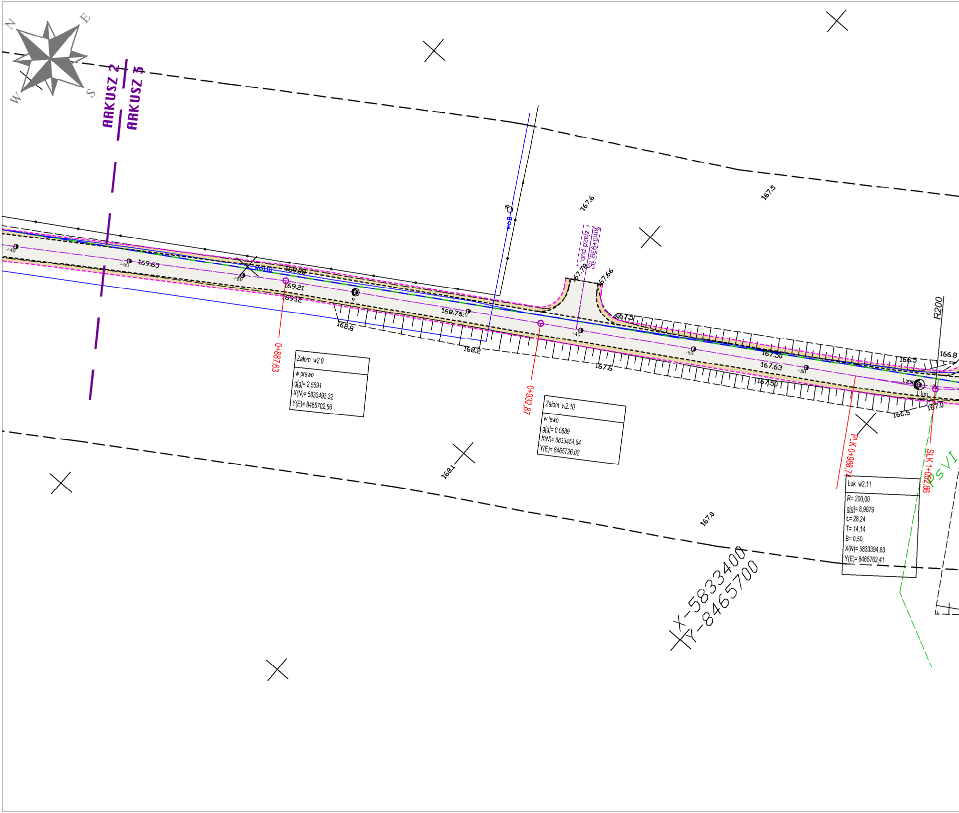
N
E
S
W
ARKUSZ 2
ARKUSZ 3
WOD
167.6
167.5
km0+939,15
zjazd pub.
+40
+60
169.65
+80
Wø110
169.88
169.21
169.12
9
168.76
20
168.8
168.2
0+887,63
167.78
167.66
167.5
+40
0+932,87
167.6
+60
167.50
167.63
+80
167.50
R200
166.8
166.5
j.zw.
1 km
166.5
167.0
168.1
Załom w2.9
w prawo
g[g]= 2,5691
X(N)= 5833493,32
Y(E)= 8465702,56
Załom w2.10
w lewo
g[g]= 0,0889
X(N)= 5833454,64
Y(E)= 8465726,02
PLK 0+988,74
SLK 1+002,86
PS VI
Łuk w2.11
R= 200,00
g[g]= 8,9879
Ł= 28,24
T= 14,14
B= 0,50
X(N)= 5833394,83
Y(E)= 8465762,41
167.0
X-5833400
Y-8465700

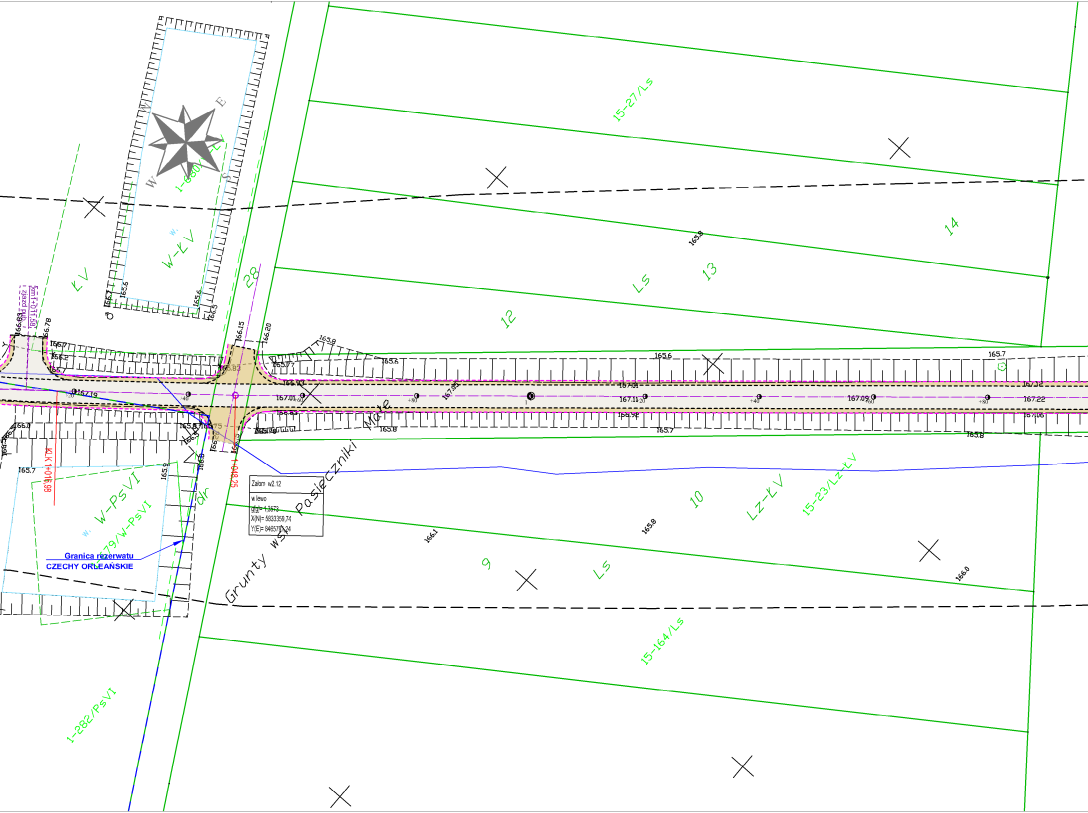
15-27/Ls
14
13
Ls
12
28
W-ŁV
ŁV
1-680/ŁV
W
E
S
km1+011,58
zjazd pub.
166.83
166.78
165.7
166.2
165.7
166.7
165.6
165.6
166.5
166.15
166.20
165.8
165.77
165.6
165.6
165.7
166.83
167.19
+20
+40
167.01
+60
+80
167.05
1
167.11
+20
+40
167.09
+60
+80
167.22
167.12
167.01
166.83
166.92
167.06
166.0
165.7
165.9
166.8
165.8
166.5
165.7
165.8
165.8
KLK 1+016,98
1+048,25
Załom w2.12
w lewo
g[g]= 1,3573
X(N)= 5833359,74
Y(E)= 8465791,24
W-PsVI
1-279/W-PsVI
w.
dr
Granica rezerwatu
CZECHY ORLEAŃSKIE
Grunty wsi Pasieczniki Małe
10
LZ-ŁV
15-23/Lz-ŁV
166.1
165.8
9
Ls
166.0
15-164/Ls
1-282/PsVI

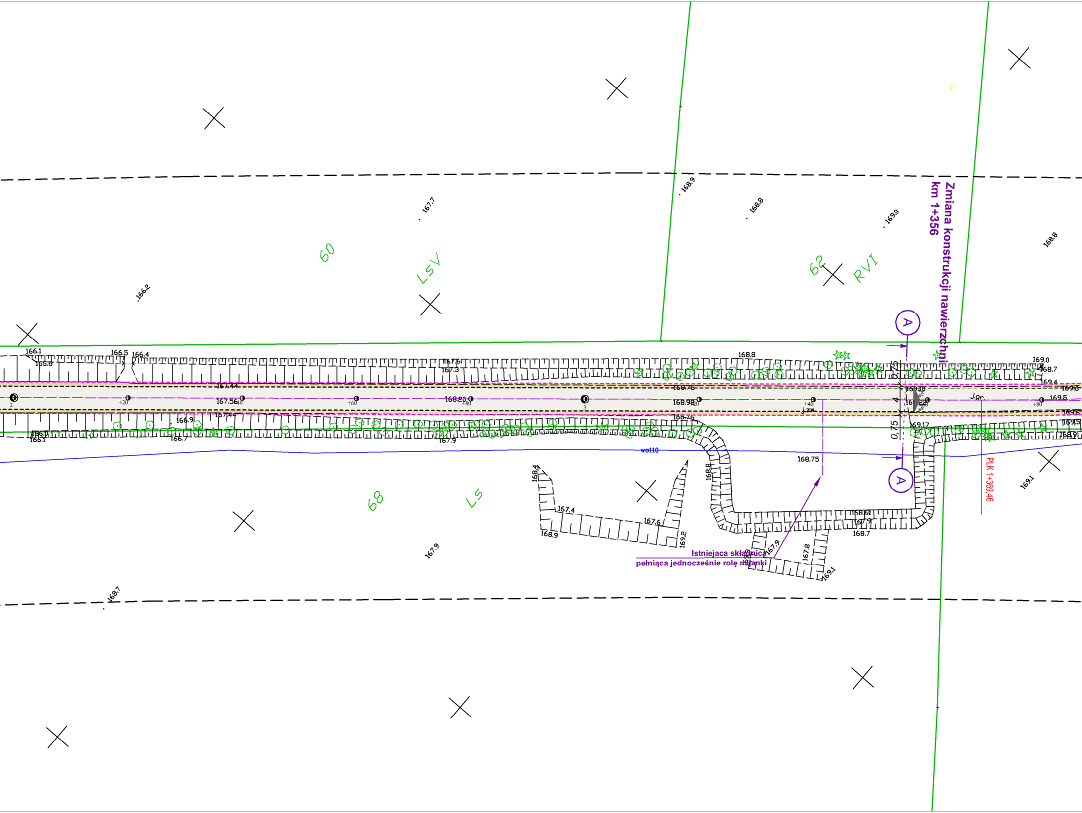

Zmiana konstrukcji nawierzchni
km 1+356
Istniejaca składnica
pełniąca jednocześnie rolę mijanki
PLK 1+369,46
A
A
60
LSV
62
RVI
68
LS
wo110
j.gr.
j.zw.
+20
+40
+60
+80
2
3
4
0.75
0.75
166.1
166.5
166.4
165.8
166.2
167.7
167.6
167.3
167.44
167.56
167.44
168.20
168.8
168.9
168.8
169.0
168.8
168.75
168.98
168.76
169.10
169.17
169.0
168.7
169.4
169.5
169.6
169.5
168.75
169.1
166.1
166.1
166.9
166.7
167.9
168.4
167.4
167.6
168.9
169.2
168.8
167.9
167.8
169.1
168.61
167.9
168.7
167.9
168.7

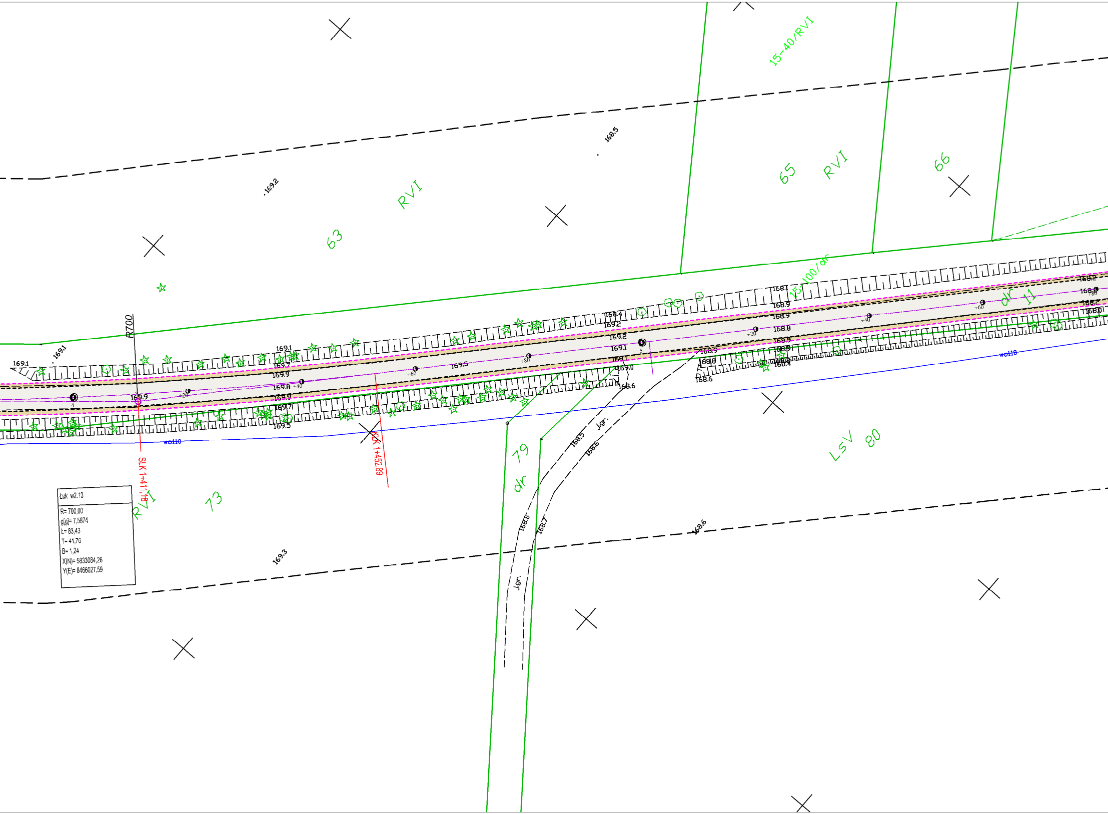

15-40/RVI
168.5
65
RVI
66
169.2
RVI
63
15-100/dr
dr
11
R700
169.1
169.1
169.1
169.7
169.9
169.8
169.9
169.7
169.5
169.9
169.5
168.4
169.2
169.2
169.1
169.0
168.6
168.1
168.9
168.9
168.8
168.9
168.9
168.4
168.9
168.8
168.6
168.2
168.2
168.01
+20
+40
+60
+80
4
5
wo110
wo110
SLK 1+411,18
KLK 1+452,89
Jgr.
168.5
168.6
79
dr
LsV
80
RVI
73
168.8
168.7
Jgr.
168.6
169.3

Łuk w2.13

R= 700,00
g[g]= 7,5874
Ł= 83,43
T= 41,76
B= 1,24
X(N)= 5833084,26
Y(E)= 8466027,59

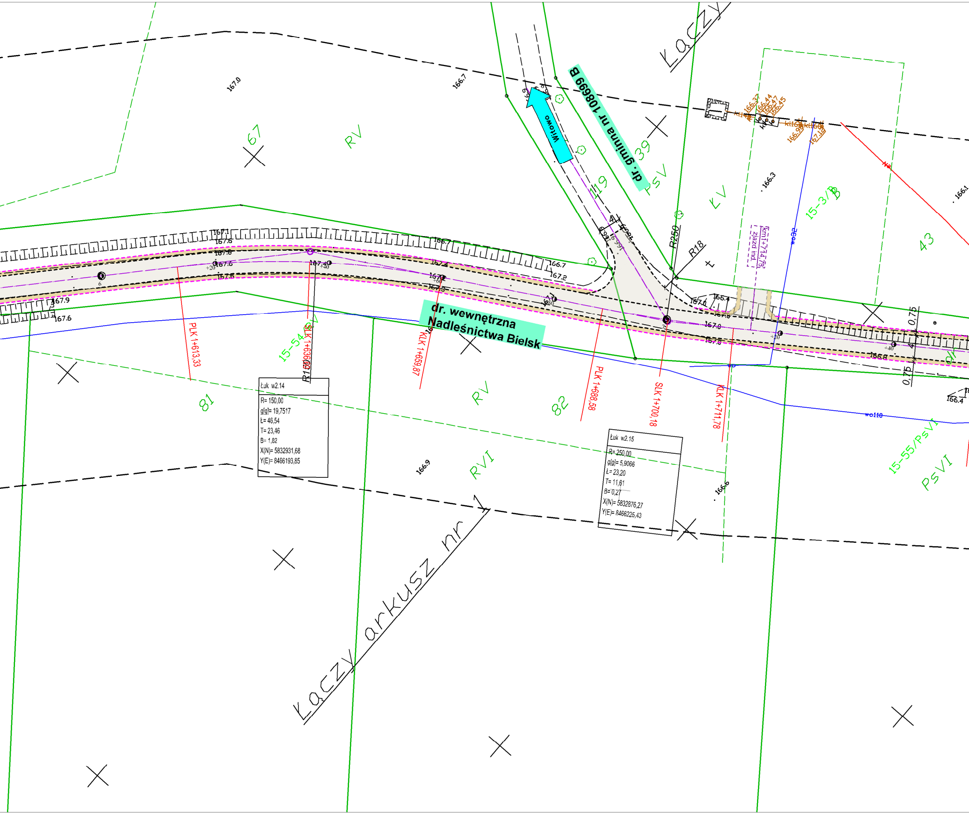
dr. gminna nr 108699 B
Witowo
dr. wewnętrzna
Nadleśnictwa Bielsk
Łaczy
Łaczy arkusz nr 1
67
RV
39
119
PsV
ŁV
15-3/B
43
15-54
81
RV
82
RVI
15-55/PsVI
PsVI
167.0
166.7
166.3
166.1
166.9
166.6
166.4
166.37
166.44
166.47
166.45
166.98
167.10
167.1
167.6
167.8
167.6
167.5
167.4
167.9
167.6
166.7
167.2
167.4
167.3
167.0
166.4
167.0
167.0
166.8
R250
R18
0,75
4
0,75
wo32
wo110
km1+714,78
zjazd ind.
PLK 1+613,33
KLK 1+636,60
R150
KLK 1+659,87
PLK 1+688,58
SLK 1+700,18
KLK 1+711,78
Łuk w2.14
R= 150,00
g[g]= 19,7517
Ł= 46,54
T= 23,46
B= 1,82
X(N)= 5832931,68
Y(E)= 8466193,85
Łuk w2.15
R= 250,00
g[g]= 5,9066
Ł= 23,20
T= 11,61
B= 0,27
X(N)= 5832876,27
Y(E)= 8466225,43

PROJEKT ZAGOSPODAROWANIA TERENU
Przebudowa dróg do m. Kraśkowszczyzna
i Pasieczniki Małe
skala 1:500

LEGENDA:

▭	**Proj. naw. jezdni** -bitumiczna
▨	**Proj. naw. poboczy** -kruszywo
▨	**Proj. zjazdy ind. z poboczem** - bitumiczne + kruszywo
- - -	Krawędź nawierzchni bitumicznej
- - -	Krawędź pobocza
▬	**Proj. przepust Ø600**
—	**Istniejące linie rozgraniczające**

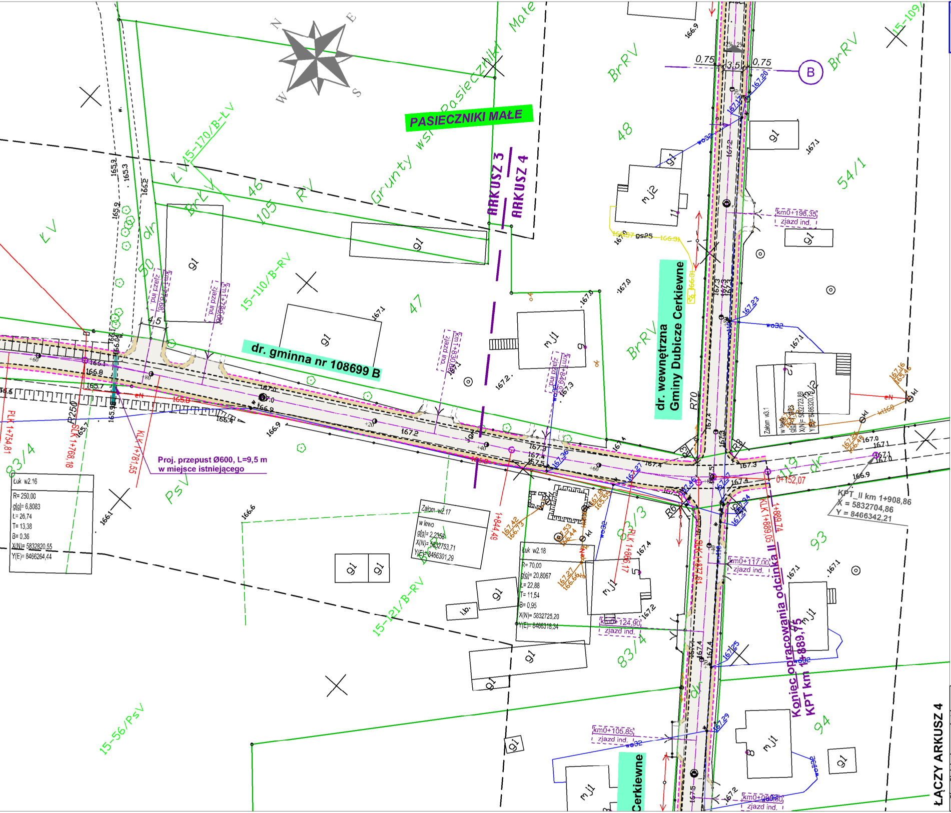
N
E
S
W
PASIECZNIKI MAŁE
Grunty wsi Pasieczniki Małe
ARKUSZ 3
ARKUSZ 4
dr. gminna nr 108699 B
dr. wewnętrzna Gminy Dubicze Cerkiewne
Cerkiewne
Proj. przepust Ø600, L=9,5 m
w miejsce istniejącego
Łuk w2.16
R= 250,00
g[g]= 6,8083
Ł= 26,74
T= 13,38
B= 0,36
X(N)= 5832820,55
Y(E)= 8466264,44
Załom w2.17
w lewo
g[g]= 2,2358
X(N)= 5832753,71
Y(E)= 8466301,29
Łuk w2.18
R= 70,00
g[g]= 20,8067
Ł= 22,88
T= 11,54
B= 0,95
X(N)= 5832725,20
Y(E)= 8466318,34
KPT_II km 1+908,86
X = 5832704,86
Y = 8466342,21
Koniec opracowania odcinka II
KPT km 1+889,75
0+152,07
0,75
3,5
0,75
B
4,5
R250
R70
R6
R8
R9
km0+196,35 zjazd ind.
km0+117,00 zjazd ind.
km0+124,90 zjazd ind.
km0+105,85 zjazd ind.
km1+836,80 zjazd ind.
km1+846,69 zjazd ind.
km1+780,00 zjazd ind.
km1+766,00 zjazd ind.
PLK 1+754,81
SLK 1+768,18
KLK 1+781,55
1+844,49
PLK 1+866,17
SLK 1+877,64
KLK 1+889,05
1+889,74
15-170/B-ŁV
15-110/B-RV
15-121/B-RV
15-109/
15-56/PsV
BrRV
BrŁV
RV
ŁV
PsV
Małe
dr
83/4
83/3
54/1
46
47
48
50
93
94
105
119
gl
mj1
mj2
l.b.
wo32
gs25
kl
eN
167,2
166,9
167,4
Załom w3.1
ŁĄCZY ARKUSZ 4

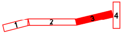

ARKUSZ 3

Pracownia Projektowa **KOMI Sp. z o.o.** 15 - 274 Białystok, ul. Waszyngtona 24 lok.197 email: biurokomi@gmail.com tel./fax 85 74 20 117, tel. 85 811 09 09 NIP:9662098847; REGON:362185654; KRS:0000570036		KOMI Sp. z o.o.
SKALA: 1:500	NAZWA RYSUNKU: **PROJEKT ZAGOSPODAROWANIA TERENU**	NR RYSUNKU: 1 ark. 3 z 4
OBIEKT:	**droga gminna NR 108700B Kraśkowszczyzna - Pasieczniki Małe i droga wew. w m. Pasieczniki M.; gm. Dubicze Cerkiewne**	DATA: XII 2021
STADIUM:	**PB/PW**	
ZESPÓŁ PROJEKTOWY:		
BRANŻA / FUNKCJA	IMIĘ I NAZWISKO, UPRAWNIENIA	PODPIS
DROGI Projektant	mgr inż. **Robert Chocian** PDL/0028/POOD/11 w specj. drogowej	
DROGI Projektant	mgr inż. **Adam Kalinowski** PDL/0036/POOD/09 w specj. drogowej	