

MAPA DO CELÓW PROJEKTOWYCH

Skala mapy: 1:1000

Nazwa miejscowości: Zaczernie

Identyfikator i nazwa jednostki ewidencyjnej: 181613-2-Trzebowo

Identyfikator i nazwa obrębu ewidencyjnego: 0010-Zaczernie

Oznaczenie kanalizacji zgłoszonej: PODGK.44.10.1.14.13.2022

Układ współrzędnych płaskich prostokątnych: 2000

Układ wysokości: PL-EVRF2007-NH

Data opracowania mapy: 12.04.2022

Granice obszaru aktualizacji oznaczono linią przerywaną

Informacja o służebnościach gruntowych: badano

Mapa powstała z materiałów Podgk-Trzebowo
oraz pomiaru bezpośredniego

Imię i nazwisko lub nazwa podmiotu, który wykonał mapę, imię i nazwisko, numer świadectwa nadania uprawnień geodety
oraz podpis osoby reprezentującej ten podmiot

Który sporządził mapę, oraz jego podpis

Arkusz:
7.126.30.16.3
7.126.30.21.1
7.126.29.25.2

Uzgodniono
dnia 14.11.2022
Zakład Gospodarki Wodno - Ściekowej
36 - 001 Trzebowo 989

Wojciech Dziupak
Kierownik ds. eksploatacji
Za rozwiązanie techniczne w niniejszym projekcie
odpowiedzialność ponosi projektant
Zakres uzgodnienia 14.11.2022

OZNACZENIA:

PROJEKTOWANA SIĘĆ KANALIZACJI SANITARNEJ TŁOCZNEJ PE100-RC
DWUMASTWOWA Ø160x9.5 SDR17-DŁUGOŚCI WG. OPISÓW

PROJEKTOWANA SIĘĆ KANALIZACJI SANITARNEJ GRAWITACYJNEJ
PVC-U Ø250x7.3 SN8-DŁUGOŚCI ŚREDNICE WG. OPISÓW

S5 PROJEKTOWANA STUDZIENKA KANALIZACJI SANITARNEJ Ø1000 SN8

S4 PROJEKTOWANA STUDZIENKA ROZPRĘŻNA KANALIZACJI SANITARNEJ Ø1000 SN8

GRANICA AKTUALIZACJI MAPY DO CELÓW PROJEKTOWYCH

LINIA ROZGRANICZAJĄCA ZAKRES INWESTYCJI

INWESTOR : GMINA TRZEBOWO
36-001 TRZEBOWO 976

Obiekt : "Budowa pompowni ścieków oraz odcinka sieci kanalizacji sanitarnej w miejscowości Zaczernie, gm. Trzebowo" na dz. ewid. nr 2768/11, 2768/8, 2768/10, 2768/7, 2768/9, 2725, 2724, 2111/1, 1943, 1948, 1954, 1953/2, 1955/4, 1961, 1960/2, 1962/2, 1963/2, 1966, 1965/1, 1967/1, 1971/3, 1972/2, 1977/5, 1979/1, 1980, 1981/2, 1982 w miejscowości Zaczernie, gm. Trzebowo, położonych w Zaczerniu, gm. Trzebowo

PROJEKT ZAGOSPODAROWANIA TERENU

| Nazwa rysa: | | | | Skala: | |
|------------------------|--------------------------|------------------|---------|----------|--|
| Imię i nazwisko | Nr upraw. | Data | Podpis | 1:1000 | |
| mgr inż. Witold Duszek | S-158-01 | 10.2022 | | Faza: | |
| mgr inż. Jacek Antosz | - | 10.2022 | | PB | |
| mgr inż. Jacek Antosz | - | 10.2022 | | Nr rysa: | |
| mgr inż. Jacek Antosz | - | 10.2022 | | 2 | |
| Sprawił: | mgr inż. Grzegorz Buczek | PKD/0011/PW05/11 | 10.2022 | Nr arch. | |

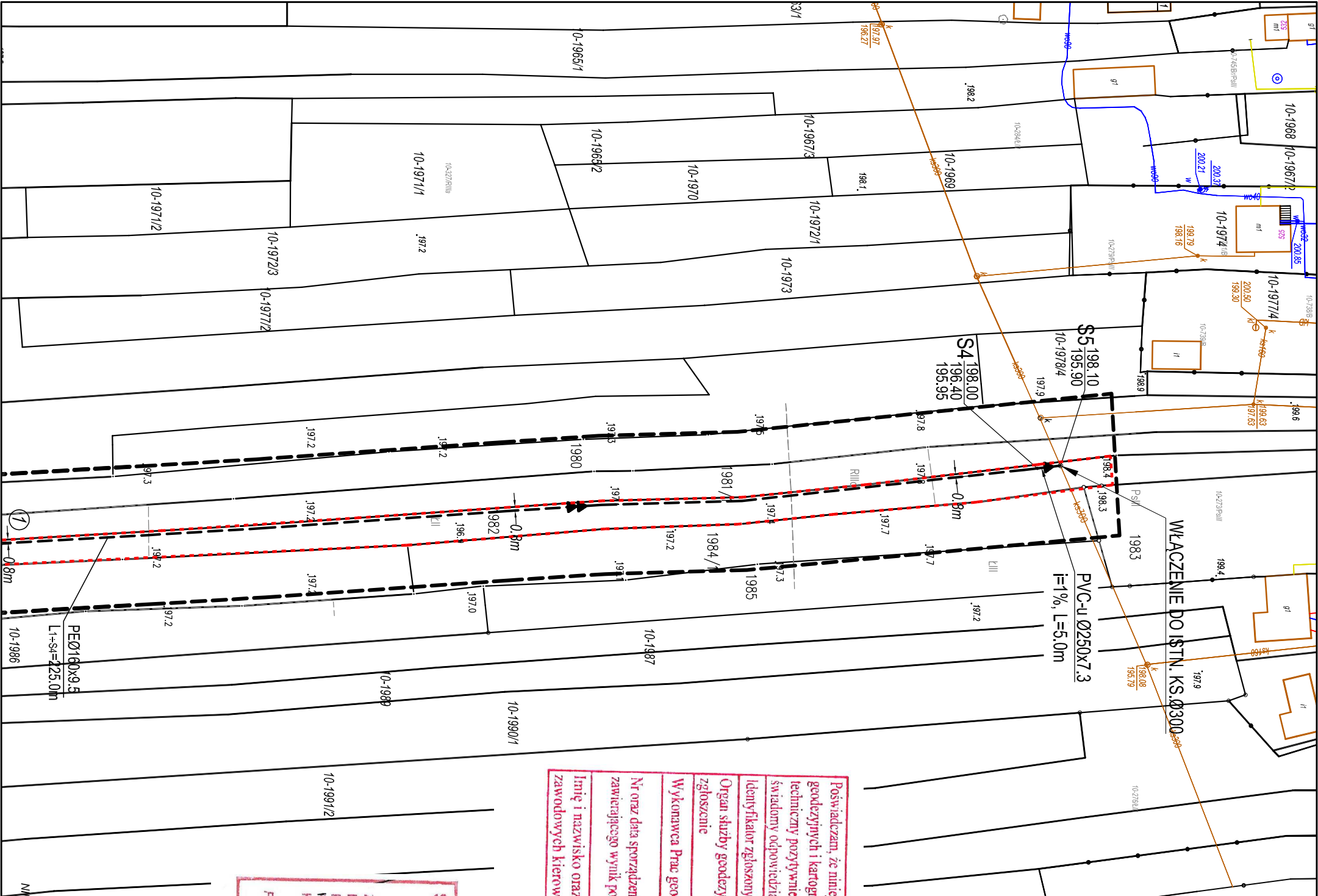

Świadectwo, że niniejszy dokument został opracowany w wyniku prac geodezyjnych i kartograficznych, których rezultaty zawiera operat techniczny pozytywnie zweryfikowany. Jednocześnie informuję, że jestem świadomy odpowiedzialności karnej za złożenie fałszywego oświadczenia.

Identyfikator zgłoszonych prac geodezyjnych: PODGK.44.10.1.14.13.2022

Organ służby geodezyjnej, który otrzymał zgłoszenie: STAROSTA TRZEBOWSKI

Wykonawca Prac geodezyjnych: Antoni Jędruszyński

Nr oraz data sporządzenia dokumentu zawierającego wynik pozytywnej weryfikacji: Nr 100616.44.10.1.14.13.2022 z dnia 24.05.2022

Imię i nazwisko oraz nr uprawnień zawodowych kierownika prac: GEODETA UPRAWNIONY ANTON JĘDRUSZYŃSKI

Świad. Nr 13634 w zakreśle pkt 112

STAROSTA PRZESZOWSKI

Na podstawie art. 28 b ust. 1 ustawy z dnia 17 maja 1989 r. Prawo geodezyjne i kartograficzne (Dz. U. z 2020 r., poz. 762)

w dniu 02.01.2023

ZAKOŃCZONO KOORDYNACJĘ USTYTUOWANIA PROJEKTOWANYCH SIĘCI UZBROJENIA TERENU I PRZEPŁACZÓW I SPORZĄDZONO PROTOKÓŁ Z NARADY KOMUNIKACJI ELEKTRONICZNEJ. STAROSTA PRZESZOWSKI

PODGIK.430.193.2022 mgr inż. Przemysław Polimski

Obiekt: Budowa pompowni ścieków oraz odcinka sieci kanalizacji sanitarnej w miejscowości Zaczernie, gm. Trzebowo

NINIEJSZA MAPA JEST ZGODNA Z ORYGINAŁEM MAPY DO CELÓW PROJEKTOWYCH