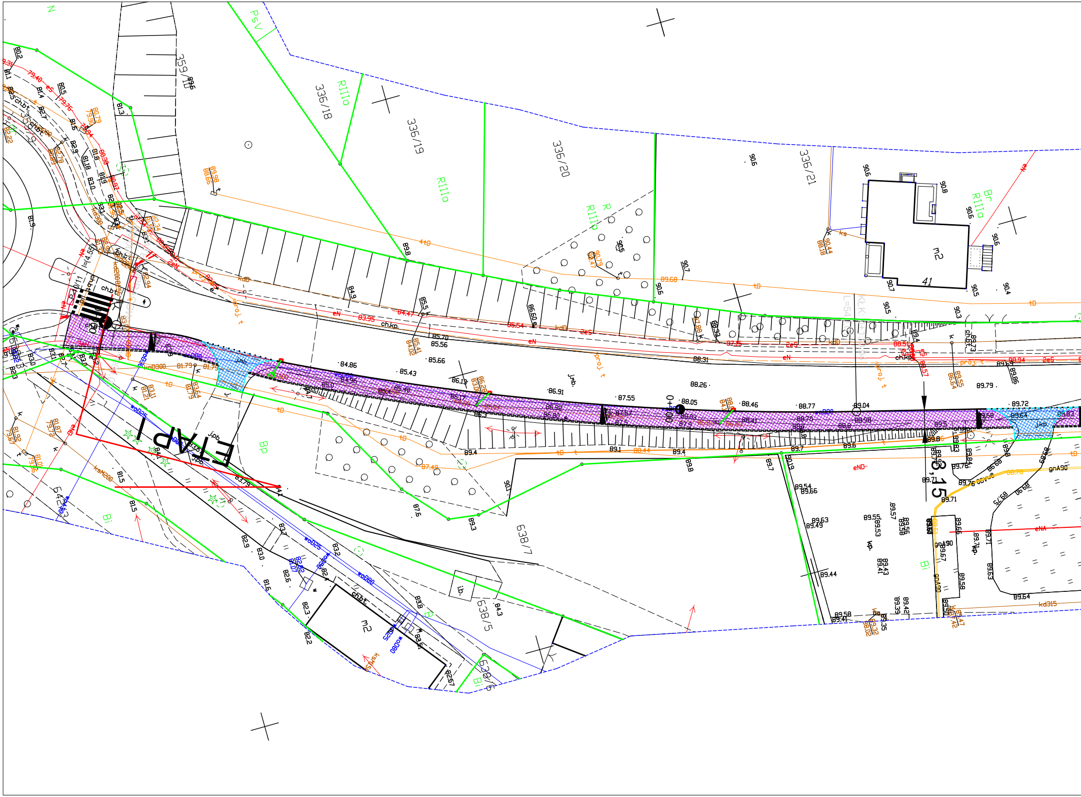

N
PsV
359/10
336/18
336/19
336/20
336/21
RIIIa
R
Br
m2
41
638/7
638/5
642/3
ETAP I
Bp
Bi
0+000
3,15
ch.bt.
ch.kp.
j.pb.
j.
ib.
eN
tD
kdD
proj. t
eS
woD80
woD25
kdD300
ksM200
kd315
gnA90
eNA
eND
84.86
85.43
85.66
86.13
86.91
87.55
88.26
88.05
88.46
88.77
89.04
89.72
89.79
89.4
89.1
89.7
89.6
89.71
89.8

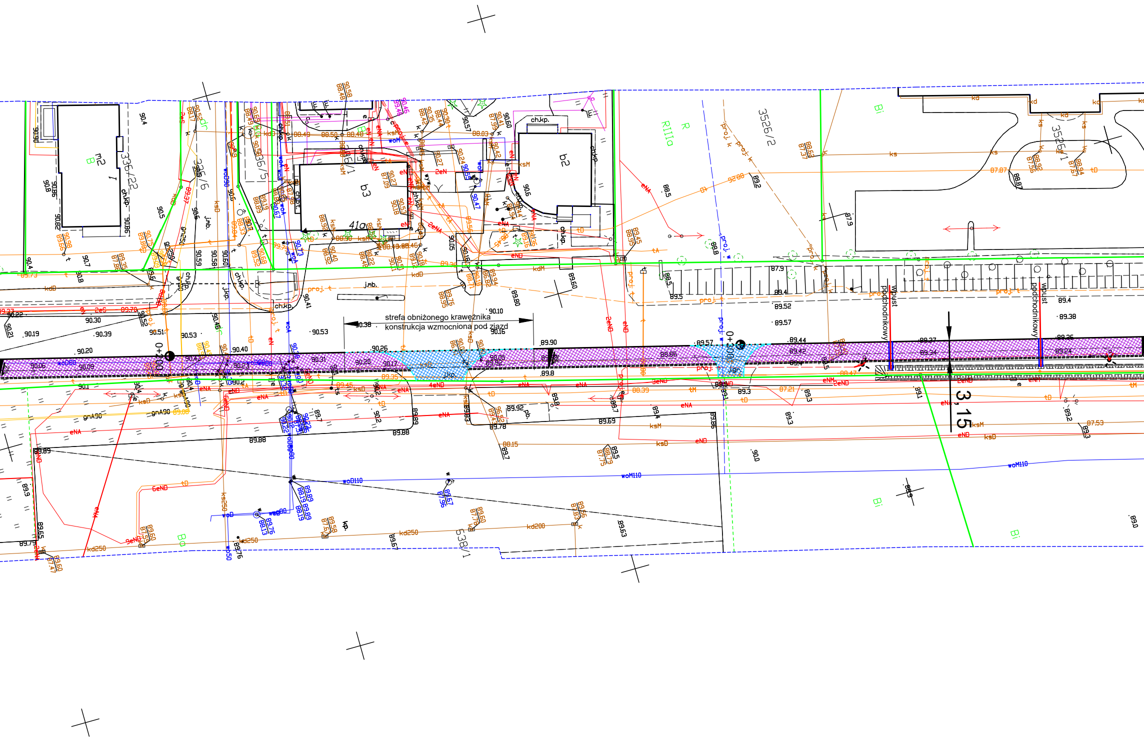
strefa obniżonego krawężnika
konstrukcja wzmocniona pod zjazd
wpust podchodnikowy
wpust podchodnikowy
3,15
0+200
0+300
b3
b2
m2
41a
336/22
336/6
336/5
336/1
3526/2
3526/1
538/1
RIIIa
R
Bi
B
Bo
ch.kp.
j.kp.
j.mb.
proj. t
proj. k
proj. w
woM110
woD110
kd250
kd200
ks250
gnA90
eNA
eND
ksM
ksD
kdM
kdD
tD
tM

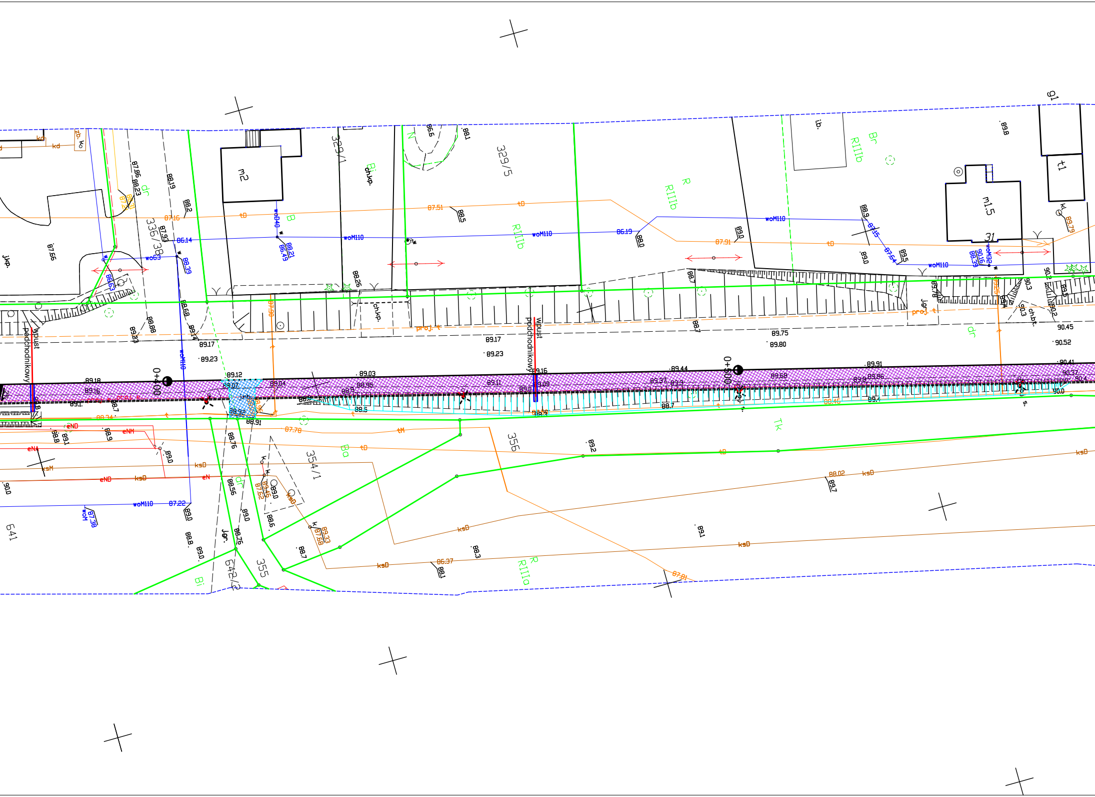
329/1
329/5
336/38
354/1
355
356
642/2
641
91
m2
m1.5
t1
31
ib.
ch.kp.
ch.bt.
j.kp.
jgr.
RIIIb
RIIIa
Br
Bi
Ba
B
R
Tk
dr
N
wpust podchodnikowy
0+400
0+500
proj. t
woM110
woD40
wo63
ksD
ksM
tD
tM
eND
eNM
eNA
eN
kd
zb.
ko
87.51
88.5
86.19
87.91
88.0
89.0
88.9
87.15
87.54
89.5
90.16
88.35
89.79
89.8
88.1
86.6
87.86
88.23
88.19
88.2
87.16
87.93
86.14
88.39
88.21
86.49
87.66
88.63
88.26
88.7
89.17
89.23
89.12
89.03
89.04
89.07
89.16
89.18
89.11
89.09
89.75
89.80
89.44
89.91
89.68
89.37
89.86
90.45
90.52
90.41
90.37
90.0
90.2
90.3
88.88
89.23
89.14
88.68
88.95
88.91
89.92
88.5
88.7
89.4
88.46
87.78
88.76
88.56
88.6
89.0
87.62
88.46
89.33
87.68
88.8
89.1
88.9
88.7
89.2
88.02
89.7
89.1
88.3
86.37
88.1
87.22
87.38
87.91
90.0
89.1

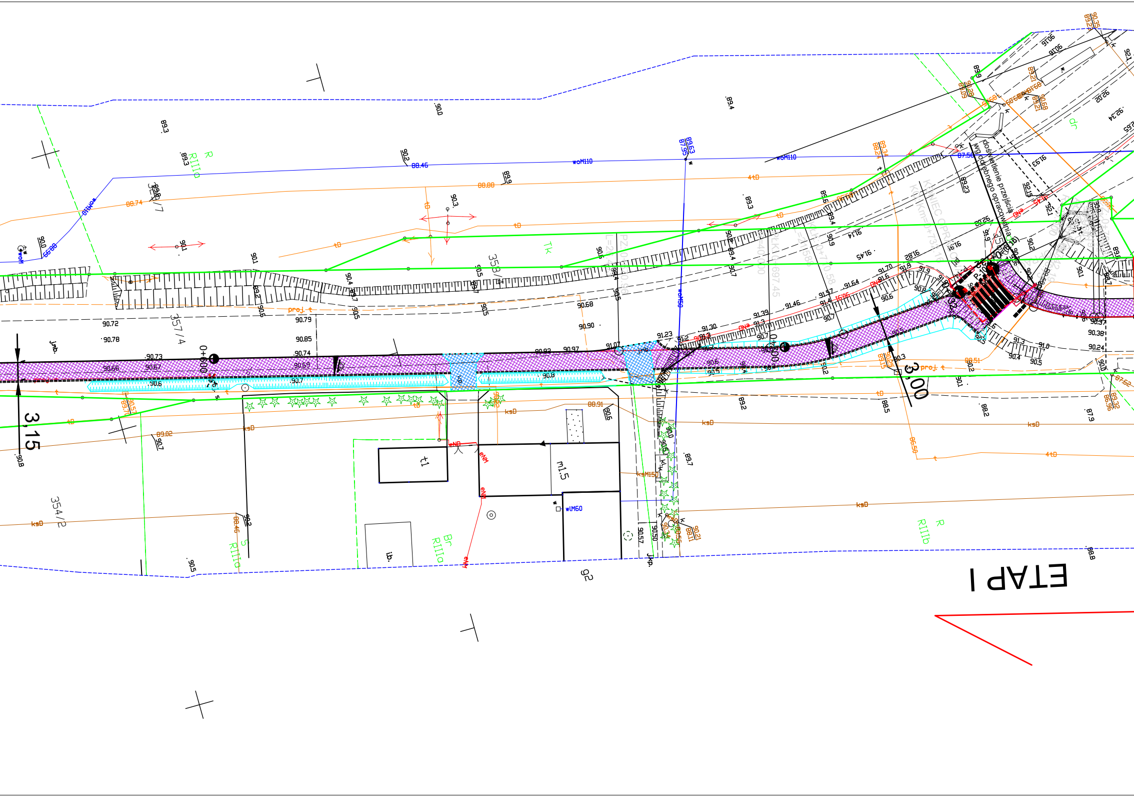

ETAP I
3,15
3,00
0+000
oświetlenie przejścia wg odrębnego opracowania
KONIEC OPRACOWANIA
Km=0+732.16
P-10
358/7
357/4
354/2
352/7
t1
m1.5
ib.
92
R RIIIa
R RIIIb
Br RIIIa
S RIIIa
Tk
dr
woM110
woM50
wIM60
ksD
ksM150
tD
4tD
proj. t
eNN
eNO
eNd
Jmb.
Jkp.

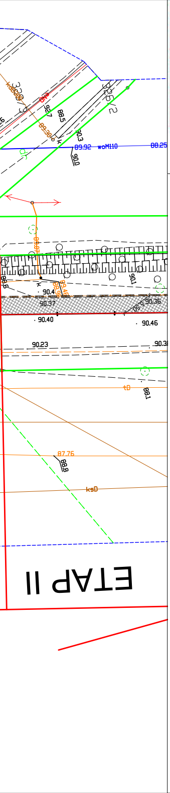
326/2
327
88.5
90.3
90.0
89.92
woM110
88.25
90.4
90.37
90.40
90.46
90.36
90.1
90.23
88.1
tD
87.76
88.8
ksD
ETAP II

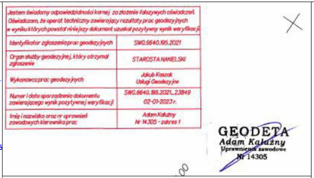

| Jestem świadomy odpowiedzialności karnej za złożenie fałszywych oświadczeń. Oświadczam, że operat techniczny zawierający rezultaty prac geodezyjnych w wyniku których powstał niniejszy dokument uzyskał pozytywny wynik weryfikacji | |
|---|---|
| Identyfikator zgłoszenia prac geodezyjnych | SWG.6640.195.2021 |
| Organ służby geodezyjnej, który otrzymał zgłoszenie | STAROSTA NAKIELSKI |
| Wykonawca prac geodezyjnych | Jakub Kaszak<br>Usługi Geodezyjne |
| Numer i data sporządzenia dokumentu zawierającego wynik pozytywnej weryfikacji | SWG.6640.195.2021_23849<br>02-01-2023 r. |
| Imię i nazwisko oraz nr uprawnień zawodowych kierownika prac | Adam Kałużny<br>Nr 14305 - zakres 1 |

GEODETA
Adam Kałużny
Uprawnienia zawodowe
Nr 14305

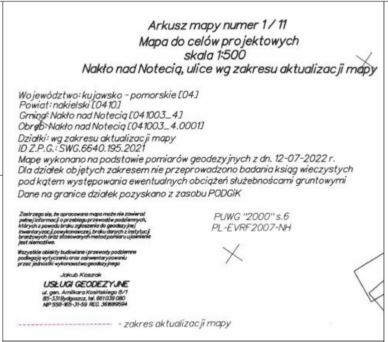

*Arkusz mapy numer 1 / 11*
*Mapa do celów projektowych*
*skala 1:500*
*Nakło nad Notecią, ulice wg zakresu aktualizacji mapy*

Województwo: kujawsko - pomorskie [04]
Powiat: nakielski [0410]
Gmina: Nakło nad Notecią [041003_4]
Obręb: Nakło nad Notecią [041003_4.0001]
Działki: wg zakresu aktualizacji mapy
ID Z.P.G.: SWG.6640.195.2021
Mapę wykonano na podstawie pomiarów geodezyjnych z dn. 12-07-2022 r.
Dla działek objętych zakresem nie przeprowadzono badania ksiąg wieczystych pod kątem występowania ewentualnych obciążeń służebnościami gruntowymi
Dane na granice działek pozyskano z zasobu PODGiK

Zastrzega się, że opracowana mapa może nie zawierać pełnej informacji o przebiegu przewodów podziemnych, których z powodu braku zgłoszenia do geodezyjnej inwentaryzacji powykonawczej, braku danych z instytucji branżowych oraz stosowanych metod pomiaru ujawnienie jest niemożliwe.

Wszystkie obiekty budowlane i przewody podziemne podlegają wytyczeniu oraz zainwentaryzowaniu przez jednostki wykonawstwa geodezyjnego

PUWG "2000" s.6
PL-EVRF2007-NH

Jakub Kaszak
USŁUGI GEODEZYJNE
ul. gen. Amilkara Kosińskiego 8/1
85-331 Bydgoszcz, tel. 661 039 080
NIP 558-165-31-59 REG. 361689594

- zakres aktualizacji mapy

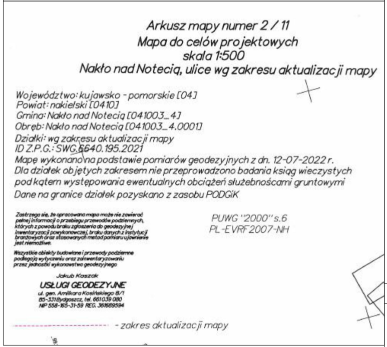

*Arkusz mapy numer 2 / 11*
*Mapa do celów projektowych*
*skala 1:500*
*Nakło nad Notecią, ulice wg zakresu aktualizacji mapy*

Województwo: kujawsko - pomorskie [04]
Powiat: nakielski [0410]
Gmina: Nakło nad Notecią [041003_4]
Obręb: Nakło nad Notecią [041003_4.0001]
Działki: wg zakresu aktualizacji mapy
ID Z.P.G.: SWG.6640.195.2021
Mapę wykonano na podstawie pomiarów geodezyjnych z dn. 12-07-2022 r.
Dla działek objętych zakresem nie przeprowadzono badania ksiąg wieczystych pod kątem występowania ewentualnych obciążeń służebnościami gruntowymi
Dane na granice działek pozyskano z zasobu PODGiK

Zastrzega się, że opracowana mapa może nie zawierać pełnej informacji o przebiegu przewodów podziemnych, których z powodu braku zgłoszenia do geodezyjnej inwentaryzacji powykonawczej, braku danych z instytucji branżowych oraz stosowanych metod pomiaru ujawnienie jest niemożliwe.

Wszystkie obiekty budowlane i przewody podziemne podlegają wytyczeniu oraz zainwentaryzowaniu przez jednostki wykonawstwa geodezyjnego

PUWG "2000" s.6
PL-EVRF2007-NH

Jakub Kaszak
USŁUGI GEODEZYJNE
ul. gen. Amilkara Kosińskiego 8/1
85-331 Bydgoszcz, tel. 661 039 080
NIP 558-165-31-59 REG. 361689594

- zakres aktualizacji mapy

Oświadczam, że treść mapy zasadniczej, na której wykonano niniejszy projekt, jest zgodna z treścią poświadczonej przez wykonawcę mapy do celów projektowych, opracowanej w wyniku pozytywnie zweryfikowanej pracy geodezyjnej Protokół weryfikacji nr SWG 6640.195.2021_23849 z dnia 02.01.2023r

Łukasz Chuć
nr uprawnień WAM/055/PBD/19

# PLAN SYTUACYJNY
# SKALA 1:500

Etap I

Budowa ścieżki rowerowej przy drodze wojewódzkiej nr 241 ul. Nowa w Nakle nad Notecią - element A od km 0+000 do km 0+760

## LEGENDA :

| | |
|---|---|
| ▨ | ŚCIEŻKA ROWEROWA BITUMICZNA (BEZ PODBUDOWY) |
| ▨ | ŚCIEŻKA ROWEROWA BITUMICZNA O PEŁNEJ KONSTRUKCJI |
| ▨ | ZJAZD BITUMICZNY |
| ▨ | PRZEJAZD DLA ROWERZYSTÓW |
| ═══ | KRAWĘDŹ ŚCIEŻKI WRAZ POBOCZEM |
| ▭ | KRAWĘŻNIK BETONOWY WYSTAJĄCY |
| · · · | KRAWĘŻNIK BETONOWY OBNIŻONY |
| – – – | KRAWĘDZIE ZJAZDU |
| ◆— | WPUST DESZCZOWY Z PRZYKANALIKIEM |
| wpust podchodnikowy | |
| ⊥⊥⊥ | PROJEKTOWANE SKARPY |

SYSTEM ODWODNIENIOWY

| | |
|---|---|
| Stadium: PT | Data: 03.2023 |
| Etap I<br>Budowa ścieżki rowerowej przy drodze wojewódzkiej nr 241 ul. Nowa w Nakle nad Notecią - element A od km 0+000 do km 0+760 | Skala: 1:500 |
| Plan sytuacyjny | Nr rys. 2.1 |
| Projektant: Łukasz Chuć<br>nr uprawnień: WAM/0055/PBD/19 | Podpis: |
| Sprawdzający: Marek Kotowski<br>nr uprawnień: WAM/0051/POOD/12 | Podpis: |