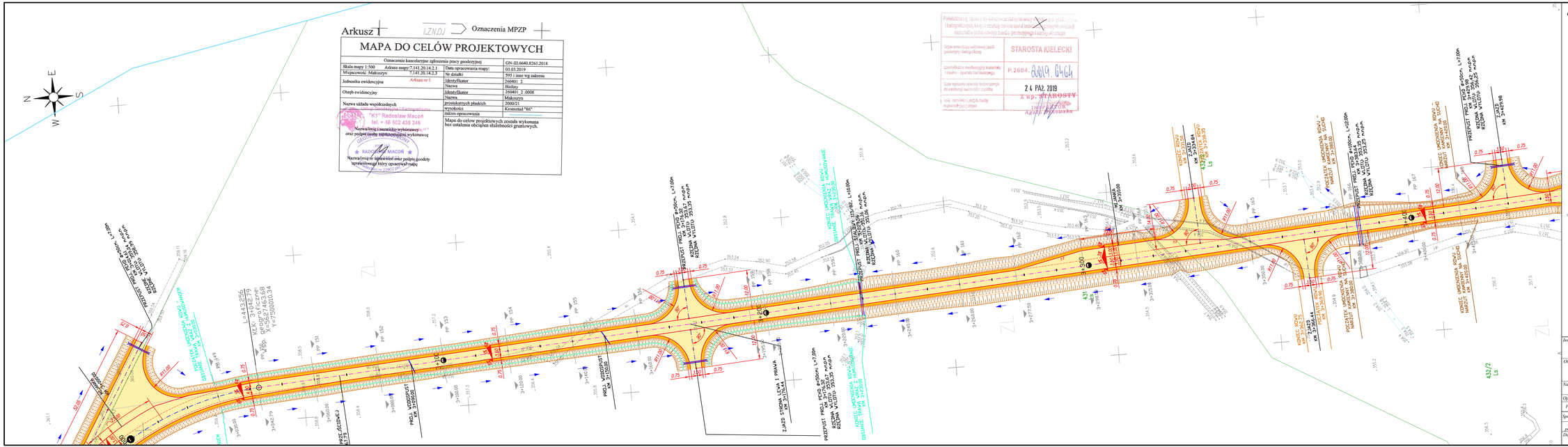

Arkusz 1
I.ZN.OJ
Oznaczenia MPZP
MAPA DO CELÓW PROJEKTOWYCH
Oznaczenie kancelaryjne zgłoszenia pracy geodezyjnej
GN-III.6640.8265.2018
Skala mapy 1:500
Arkusz mapy:7.141.20.14.2.1
Data opracowania mapy:
03.03.2019
Miejscowość :Makoszyn
7.141.20.14.2.3
Nr działki
595 i inne wg zakresu
Jednostka ewidencyjna
Arkusz nr 1
Identyfikator
260401_2
Nazwa
Bielany
Obręb ewidencyjny
Identyfikator
260401_2_0008
Nazwa
Makoszyn
Nazwa układu współrzędnych
prostokątnych płaskich
2000/21
wysokości
Kronsztad "86"
Nazwa/imię i nazwisko wykonawcy
oraz podpis osoby reprezentującej wykonawcę
Mapa do celów projektowych została wykonana bez ustalenia obciążeń służebności gruntowych.
Nazwa/imię i nazwisko oraz podpis geodety uprawnionego który opracował mapę
STAROSTA KIELECKI
P.2604.2019.6464
24 PAŹ. 2019
Z up. STAROSTY
Agata Bałkowska
Legenda:
oś proj. drogi leśnej
oś proj. drogi leśnej – łuk poziomy
krawędź jezdni
krawędź jezdni – przebieg bez poszerzenia
krawędź pobocza
krawędź opaski gruntowej
oś proj. zjazdów
projektowany przepust
projektowany rów otwarty
kierunek spływu wody w rowach otwartych
projektowane barierki ochronne
projektowany spadek nawierzchni
nawierzchnia z kruszywa 0/71,5mm wraz z zamiatowaniem 0/4mm, szer. 2,50m na odcinku prostym i łukach poziomych o promieniu R ≥ 300m
pobocze z kruszywa niesortowanego szer. 0,75m
opaska gruntowa szer. 0,25m
oznaczenie projektowanego umocnienia skarp i dna rowu poprzez humusowanie i obsianie trawą
oznaczenie projektowanego umocnienia skarp i dna rowu poprzez narzut kamienny na sucho
oznaczenie przekroju poprzecznego w danym miejscu. Przekrój przedstawiony na Rys.8 Przekroje poprzeczne
0+000.00
PP 1
UWAGA:
– szczegół umocnienia rowu zgodnie z Rys.8.2 Szczegół rowu otwartego
Inwestor
Nadleśnictwo Łagów
Wola Łagowska 118; 26-025 Łagów
Wykonawca
PIOTR KONKA
OBSŁUGA INWESTYCJI BUDOWLANYCH
pl. Wolnica 4/32, 31-060 Kraków
Obiekt
Budowa drogi leśnej DR/0130, nr 57 wg. DSD na terenie Leśnictw Widełki i Orłowiny
Nazwa rysunku
PROJEKT ZAGOSPODAROWANIA TERENU
Skala
1:500
Opracowanie
Imię i nazwisko
Nr uprawnień
Data
Podpis
Projektant
Katarzyna Ramus-Wnukowska
SW.K.9221/PW.ED/17
Branża drogowa
11.2019
Sprawdzający
Jarosław Tomalski
SW.K.9106/PW.ED/19
Branża drogowa
11.2019
Asystent projektanta
Dominik Krzyżanowski
Branża drogowa
11.2019
Data opracowania
Listopad 2019
Branża
Drogowa
Nr rysunku
2
Nr arkuszu
9