Rys. 1 Plan sytuacyjny
Skala 1:500

Poświadcza się, że niniejszy dokument został opracowany w wyniku prac geodezyjnych i kartograficznych, których rezultaty zawiera operat techniczny wpisany do ewidencji materiałów państwowego zasobu geodezyjnego i kartograficznego	
Organ prowadzący państwowy zasób geodezyjny i kartograficzny	Starosta Kartuski
Identyfikator ewidencyjny materiału zasobu - operatu technicznego	P.2205.2020.9422
Data wpisania operatu technicznego do ewidencji materiałów zasobu	23.10.2020
Imię, nazwisko i podpis osoby reprezentującej organ	z up. Starosty Edyta Bojanowska

Województwo: pomorskie
Powiat: kartuski
Gmina: Kartuzy - G [220502_5]
Obręb: Nowa Huta [0022]
Dz.nr: 161
Sekcja: 6.222.21.16.2/6.222.21.17.1
KERG: G.6640.8292.2020
PL-EVRF2007-NH
UKŁAD : "2000"

MIERNIK S.C.
USŁUGI GEODEZYJNE
83-340 Sierakowice ul.Dworcowa 1
K. Kąkol, A. Papka tel:786-966-200

Sierakowice dnia 01.10.2020 r.

Signature Not Verified
Dokument podpisany przez Krzysztof Kąkol
Data: 2020.10.12 12:39:21 CEST

Kierownik roboty:
inż. Krzysztof Kąkol
upr. Nr : 20782

MAPA DO CELÓW PROJEKTOWYCH
SKALA 1:500

Wykonał geodeta:
Adrian Kostuch

Mapa przedstawia granice działek wg stanu ujawnionego w ewidencji gruntów i budynków na dzień 15.06.2020 r. (bez ich prawnego ustalenia). Nie wyklucza się istnienia innych nie wykazanych na niniejszej mapie urządzeń podziemnych, które nie były zgłoszone do inwentaryzacji lub o których brak jest informacji w instytucjach branżowych. Mapa do celów projektowych została wykonana bez ustalenia służebności gruntowych ujawnionych w księgach wieczystych. W zakresie opracowania nie występują projekty uzgodnione w ZUD.

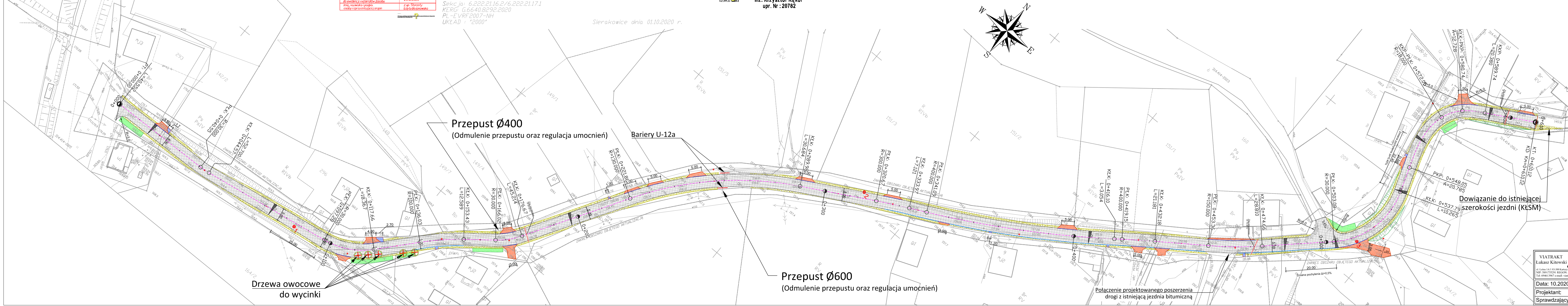

W
N
E
S
0+000
0+100
0+200
0+300
0+400
0+500
0+610
Przepust Ø400
(Odmulenie przepustu oraz regulacja umocnień)
Bariery U-12a
Przepust Ø600
(Odmulenie przepustu oraz regulacja umocnień)
Drzewa owocowe
do wycinki
Połączenie projektowanego poszerzenia
drogi z istniejącą jezdnią bitumiczną
Dowiązanie do istniejącej
szerokości jezdni (KŁSM)
KT: 0+610.12
KD: Km=0+610.12

LEGENDA

- ┄ - projektowany krawężnik 15/30 światło 5 cm
- ┄ - projektowany krawężnik 15/30 światło 2 cm
- ┄ - projektowany opornik 12/25 światło 0cm
- ┄ - projektowana krawędź jezdni
- ─·─ - oś projektowanej drogi
- ▨ - projektowane pobocze
- ─ - projektowane obrzeże 8/25
- ─ - projektowane segmentowe wygrodzenie dla pieszych
- 🟩 - tereny zielone
- ▥ - skarpy 1:1,5
- ═ - projektowana rura osłonowa 110 dwudzielna
- ▩ - projektowana jezdnia z AC11S
- 🟥 - projektowane zjazdy z kostki betonowej 10/20 fazowanej koloru grafitowego
- ▨ - projektowane dojście do furtki z kostki betonowej 10/20 fazowanej koloru szarego
- ⊗ - drzewa do wycinki
- ● 3 - odwiert geologiczny

*Ogrodzenia prywatne będące w kolizji z projektowanym zagospodarowaniem należy przenieść na granicę pasa drogowego na koszt wykonawcy
*Wykonawca zobowiązany jest do regulacji wysokościowej studni, włazów, węzłów i zasuw.

VIATRAKT
Łukasz Kitowski
ul. Leśna 1A/1 83-300 Kartuzy
NIP: 5891755291 REGON: 363570680
Tel: 694613967 e-mail: viatrakt@gmail.com

Przebudowa drogi wewnętrznej w miejscowości Nowa Huta gm. Kartuzy
obręb: 220502_5.0014 Nowa Huta
działki nr 161, 132, 273
PLAN SYTUACYJNY

Data: 10.2020	Faza opracowania: Projekt arch. - budowlany		Skala: 1:500
Projektant:	mgr inż. Łukasz Kitowski	spec. drogowa upr. nr POM/0292/POOD/11	Nr rys. 1
Sprawdzający:	mgr inż. Jacek Suchocki	spec. drogowa upr. nr POM/0333/PWBD/15	