





OZNACZENIA

-  ŚCIANY ISTNIEJĄCE DO ZACHOWANIA
-  ŚCIANY PROJEKTOWANE DO WYKONANIA
-  ŚCIANY ISTNIEJĄCE DO WYBURZENIA
-  CZĘŚĆ BUDYNKU OBJĘTA ZAKRESEM OPRACOWANIA PROJEKTU



RZUT I PIĘTRA 1:200

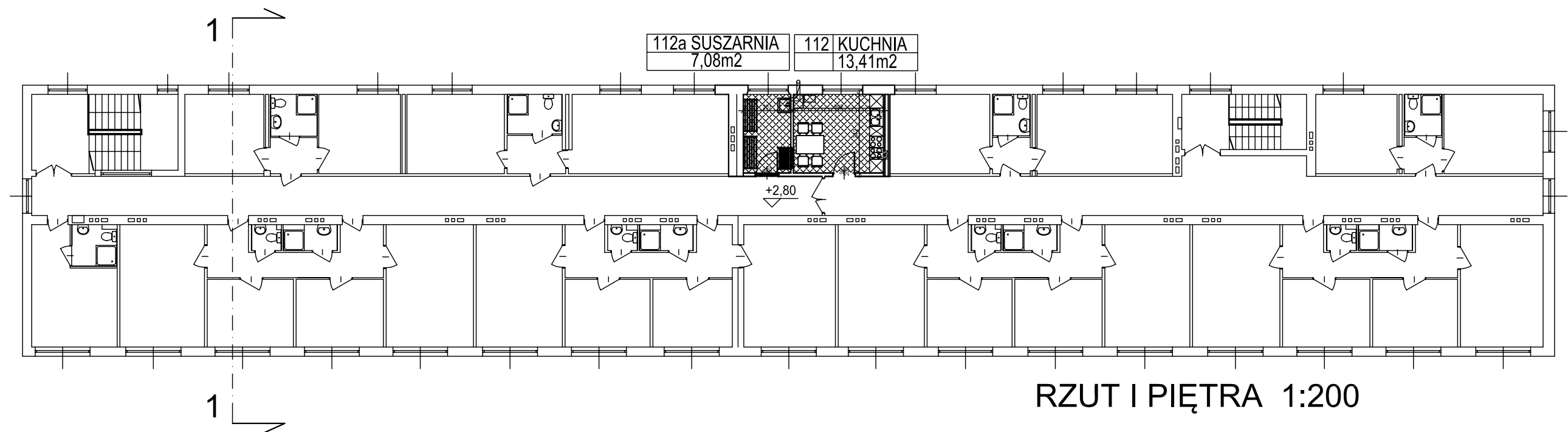
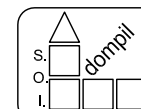

Spółdzielnia Obsługi Inwestycyjnej "Dompil"
 64-920 Piła ul. Sikorskiego 33 tel/fax (67) 214-80-01

Inwestor	PANSTWOWA UCZELNIA Stanisława Staszica w Pile Piła, ul.Podchorążych 10		Branża:	budowl.
Nazwa obiektu	PRZEBUDOWA BUDYNKU DOMU STUDENTA PUSŚ W PILE		Nr rysunku:	4.
Adres	PIŁA, ul. ŻEROMSKIEGO 14, działka nr 1311/1		Skala:	1:100
Nazwa rysunku	RZUT I PIĘTRA			
Projektował :	mgr inż.arch. Iwona Maciejewicz Wojtkiewicz <small>upr. do proj. w spec. architektonicznej bez ograniczeń</small>	Upr. nr : GP7342/1894/94	Data	05. 2021
Sprawdził :	mgr inż.arch. MACIEJ ZASADA <small>upr. do proj. w spec. architektonicznej bez ograniczeń</small>	138/MAOKK/17		05. 2021