

Nawierzchnia z kostki brukowej	6cm
Kruszywo łamane 0/31.5mm	15cm
Plasek	15cm
Geotekstyna separacyjna	
Grunt rodzimy	

Piłkotapy o wysokości 6.0m z siatki PP o gr. 4mm w kolorze zielonym o oczkach 4,5x4,5cm

6cm	Nawierzchnia z kostki brukowej
3cm	Kruszywo łamane 0/5mm
15cm	Kruszywo łamane 0/31.5mm, E2-100MPa
15cm	Plasek
	Geotekstyna separacyjna
	Grunt rodzimy

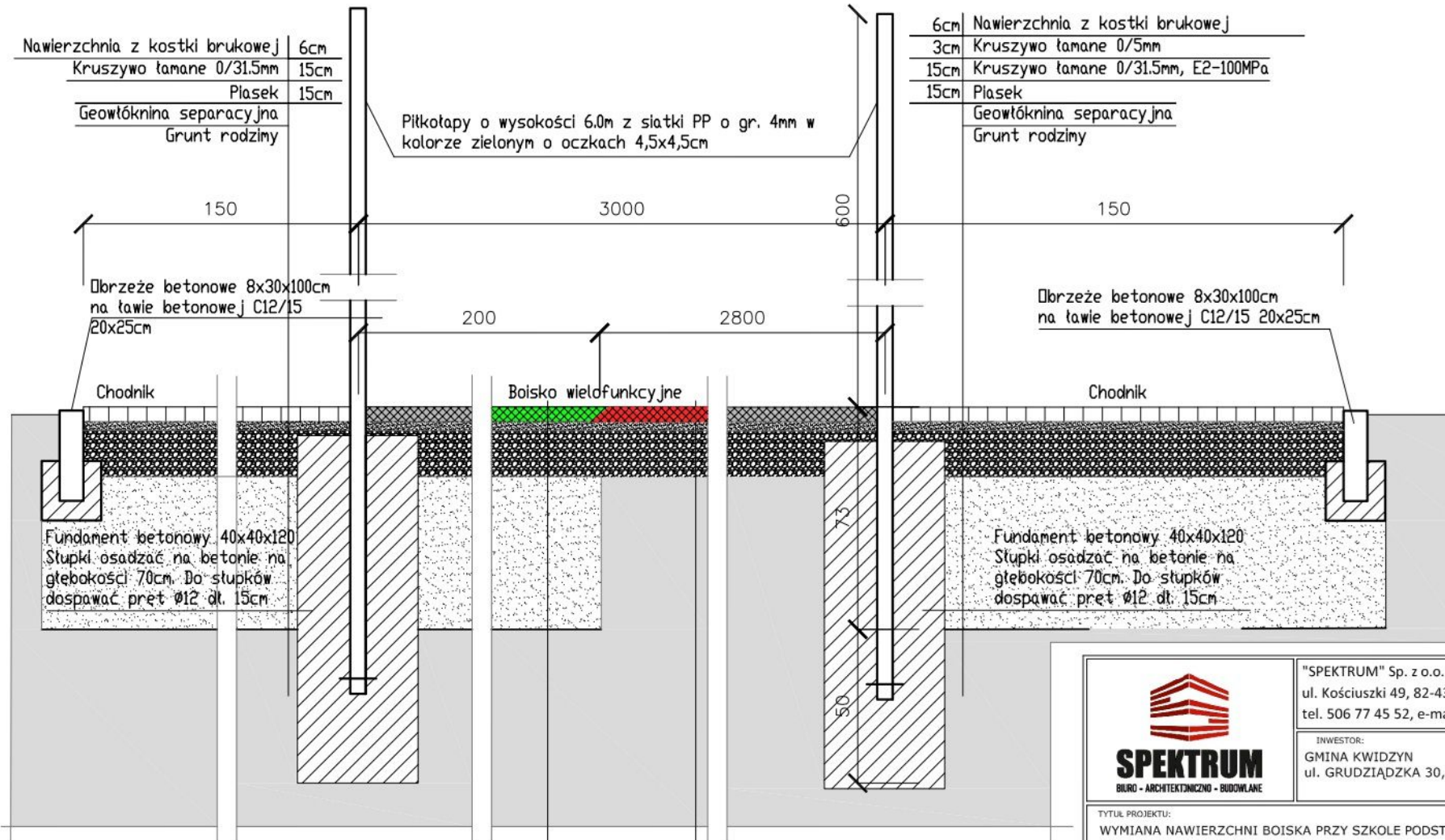

Fundament betonowy 40x40x120
Słupki osadzać na betonie na głębokości 70cm. Do słupków dospawać pręt Ø12 dł. 15cm

Fundament betonowy 40x40x120
Słupki osadzać na betonie na głębokości 70cm. Do słupków dospawać pręt Ø12 dł. 15cm

Nawierzchnia poliuretanowa typu NATRYSK (35+11+2mm) szara	4.8cm
Kruszywo łamane 0/5mm	3cm
Kruszywo łamane 0/31.5mm, E2-100MPa	15cm
Plasek	40cm
Geotekstyna separacyjna	
Grunt rodzimy	

4.8cm	Nawierzchnia poliuretanowa typu NATRYSK (35+11+2mm) zielona/czerwona
3cm	Kruszywo łamane 0/5mm
15cm	Kruszywo łamane 0/31.5mm, E2-100MPa
~10cm	Plasek
	Istniejąca podbudowa boiska wyrównana i zagęszczona
	Geotekstyna separacyjna
	Grunt rodzimy



"SPEKTRUM" Sp. z o.o.
ul. Kościuszki 49, 82-433 Mikołajki Pomorskie
tel. 506 77 45 52, e-mail; karpowiczbiuro@gmail.com

INWESTOR:
GMINA KWIDZYN
ul. GRUDZIĄDZKA 30, 82-500 KWIDZYN

TYTUŁ PROJEKTU:
WYMIANA NAWIERZCHNI BOISKA PRZY SZKOLE PODSTAWOWEJ W KORZENIEWIE
WRAZ Z MONTAŻEM MAŁEJ ARCHITEKTURY
DZ. NR: 113/3, 113/4, 114/1, 112/3 obr. KORZENIEWO, gm. KWIDZYN

AUTORZY PROJEKTU:	NR UPRAWNIENI:	PODPIS:
mgr inż. arch. Michał Kamiński	23/WMOCK/17	
mgr inż. Jacek Karpowicz		
inż. Izabela Gruchała-Węsierska		
mgr inż. Piotr Karczewski		

NAZWA RYSUNKU:

PRZEKRÓJ KONSTRUKCYJNY

Skala: 1:20	Faza: PB	Data: 06-2023	Nr. rys: K
-------------	----------	---------------	------------