

**STAROSTWO POWIATOWE
W STRYZÓWIE**

38-100 Strzyżów, ul. Przeclawczyka 15
tel./fax 17 2765 000, 17 2765 001

Strzyżów, dnia 14.01.2022 r.

AB.6743.1.15.2022

Z A Ś W I A D C Z E N I E

Na podstawie art. 30 ust. 5aa ustawy z dnia 7 lipca 1994 r. – Prawo budowlane (Dz. U. z 2021 r. poz. 2351 z póź. zm.) zaświadczam, iż na złożone przez Gminę Niebylec 38-114 Niebylec 170 w dniu 13.01.2022 r. zgłoszenie nr AB.6743.1.15.2022 obejmujące remont oraz przebudowę pomieszczeń Szkoły Podstawowej w Gwoździance celem utworzenia świetlicy wiejskiej na działce nr ewid. 515/2 w miejscowości Gwoździanka, gmina Niebylec nie został wniesiony sprzeciw.

Z up. STAROSTY

mgr inż. Katarzyna Ziobrowska
Kierownik Wydziału
Architektury i Budownictwa

Otrzymują:

1. Gmina Niebylec 38-114 Niebylec 170;
2. A/a.

№ 643. 1. 15. 2022

Załączniki do rozporządzenia Ministra
Rozwoju, Pracy i Technologii z dnia 12 lutego
2021 r. (poz. 304)

**STAROSTWO POWIATOWE
W STRYŻOWIE**

38-100 Strzyżów, ul. Przecławczyka 15
tel./fax 17 2765 000, 17 2765 001

d. 2. 7. 2022
13. 01. 2022 r.

ZGŁOSZENIE

budowy lub wykonywania innych robót budowlanych

(PB-2)

Przyjęty: 13. 01. 2022

PB-2 nie dotyczy budowy i przebudowy budynku mieszkalnego jednorodzinnego.

Podstawa prawna: Art. 30 ust. 2 w zw. z ust. 4d ustawy z dnia 7 lipca 1994 r. – Prawo budowlane (Dz. U. z 2020 r. poz. 1333, z późn. zm.).

1. ORGAN ADMINISTRACJI ARCHITEKTONICZNO-BUDOWLANEJ

Nazwa: **STAROSTA STRYŻÓWSKI**

2.1. DANE INWESTORA¹⁾

Imię i nazwisko lub nazwa: **GMINA NIEBYLEC**
Kraj: **POLSKA** Województwo: **PODKARPACKIE**
Powiat: **STRYŻÓWSKI** Gmina: **NIEBYLEC**

Ulica: - Nr domu: **170** Nr lokalu:
Miejscowość: **NIEBYLEC** .. Kod pocztowy: **38-114** Poczta: **NIEBYLEC**

Email (nieobowiązkowo): Nr tel. (nieobowiązkowo):

STAROSTWO POWIATOWE W STRYŻOWIE
KANCELARYJA OGÓLNA
WP:
DKM: 13. 01. 2022 *
Lid. 601
podpis: 2022

2.2. DANE INWESTORA (DO KORESPONDENCJI)¹⁾

Wypełnia się, jeżeli adres do korespondencji inwestora jest inny niż wskazany w pkt 2.1.

Kraj: Województwo:
Powiat: Gmina:
Ulica: Nr domu: Nr lokalu:
Miejscowość: Kod pocztowy: Poczta:
Adres skrzynki ePUAP²⁾:

NIE WNOSZĘ SPRZECIWU

3. DANE PEŁNOMOCNIKA¹⁾

Wypełnia się, jeżeli inwestor działa przez pełnomocnika.

pełnomocnik pełnomocnik do doręczeń

Imię i nazwisko:
Kraj: Województwo:
Powiat: Gmina:
Ulica: Nr domu: Nr lokalu:
Miejscowość: Kod pocztowy: Poczta:
Adres skrzynki ePUAP²⁾:
Email (nieobowiązkowo):
Nr tel. (nieobowiązkowo):

WNIOSEK KOMPLETNY
2022-01-14
podpis: 2022

OŚWIADCZENIE

o posiadanym prawie do dysponowania nieruchomością na cele budowlane (PB-5)

Podstawa prawna: Art. 32 ust. 4 pkt 2 ustawy z dnia 7 lipca 1994 r. – Prawo budowlane (Dz. U. z 2020 r. poz. 1333, z późn. zm.).

Dodatkowe informacje: Prawo do dysponowania nieruchomością na cele budowlane jest to tytuł prawny wynikający z prawa własności, użytkowania wieczystego, zarządu, ograniczonego prawa rzeczowego albo stosunku zobowiązaniowego, przewidującego uprawnienia do wykonywania robót budowlanych.

W przypadku, gdy do złożenia oświadczenia zobowiązanych jest kilka osób, każda z tych osób składa oświadczenie oddzielnie na osobnym formularzu.

1. DANE INWESTORA

Imię i nazwisko lub nazwa: **GMINA NIEBYLEC**

Kraj: **POLSKA**

Województwo: **PODKARPACKIE**

Powiat: **STRYŻÓWSKI**

Gmina: **NIEBYLEC**

Ulica: -

Nr domu: **170** Nr lokalu: -

Miejscowość: **NIEBYLEC**

Kod pocztowy: **38-114**

Poczta: **NIEBYLEC**

2. DANE OSOBY UPOWAŻNIONEJ DO ZŁOŻENIA OŚWIADCZENIA W IMIENIU INWESTORA¹⁾

Imię i nazwisko lub nazwa: **ZBIGNIEW KORAB**

Kraj: **POLSKA**

Województwo: **PODKARPACKIE**

Powiat: **STRYŻÓWSKI**

Gmina: **NIEBYLEC**

Ulica: -

Nr domu: **13C** Nr lokalu: -

Miejscowość: **KONIECZKOWA**

Kod pocztowy: **38-114**

Poczta: **NIEBYLEC**

3. DANE NIERUCHOMOŚCI²⁾

Województwo: **PODKARPACKIE**

Powiat: **STRYŻÓWSKI**

Gmina: **NIEBYLEC**

Ulica: -

Nr domu: -

Miejscowość: **GWOŹDZIANKA**

Kod pocztowy: **38-114**

Identyfikator działki ewidencyjnej³⁾: **181903_2.0003.515/2**

Liczba stron zawierających dane o kolejnych nieruchomościach (załączanych do oświadczenia):

Po zapoznaniu się z art. 32 ust. 4 pkt 2 oraz art. 3 pkt 11 ustawy z dnia 7 lipca 1994 r. – Prawo budowlane oświadczam, że posiadam prawo do dysponowania nieruchomością (nieruchomościami) na cele budowlane określoną (określonymi) w pkt 3 tego oświadczenia.

Jestem świadomy (świadoma) odpowiedzialności karnej za podanie nieprawdy w niniejszym oświadczeniu, zgodnie z art. 233 ustawy z dnia 6 czerwca 1997 r. – Kodeks karny (Dz. U. z 2020 r. poz. 1444, z późn. zm.).

4. PODPIS INWESTORA LUB OSOBY UPOWAŻNIONEJ DO ZŁOŻENIA OŚWIADCZENIA W IMIENIU INWESTORA I DATA PODPISU

Podpis powinien być czytelny.

Zbigniew Korab

13.01.2022

¹⁾ Wypełnia się, jeżeli oświadczenie jest składane w imieniu osoby prawnej lub jednostki organizacyjnej nieposiadającej osobowości prawnej albo oświadczenie w imieniu inwestora składa jego pełnomocnik

²⁾ W przypadku większej liczby nieruchomości dane kolejnych nieruchomości dodaje się w formularzu albo zamieszcza na osobnych stronach i dołącza do formularza.

³⁾ W przypadku oświadczenia sporządzonego w postaci papierowej zamiast identyfikatora działki ewidencyjnej można wskazać obręb ewidencyjny i nr działki ewidencyjnej oraz arkusz mapy, jeżeli występuje

Załącznik do zgłoszenia AB. 6443, 1.15.2022

EGZ. NR
**STAROSTWO POWIATOWE
W STRYZÓWIE**
38-100 Strzyżów, ul. Przecławczyka 15
tel./fax 17 2765 000, 17 2765 001

RODZAJ OPRACOWANIA: PROJEKT ROBÓT BUDOWLANYCH

**INWESTYCJA : REMONT ORAZ PRZEBUDOWA POMIESZCZEŃ SZKOŁY
PODSTAWOWEJ CELEM UTWORZENIA ŚWIETLICY
WIEJSKIEJ**

**LOKALIZACJA : GWOŹDZIANKA, GMINA NIEBYLEC
DZIAŁKA NR 515/2
OBRĘB 0003GWOŹDZIANKA
JEDNOSTKA EWIDENCYJNA 181903_2NIEBYLEC**

IDENTYFIKATOR DZIAŁKI: 181903_2.0003.515/2

**INWESTOR : GMINA NIEBYLEC
38-114 NIEBYLEC 170**

PROJEKTANCI:	SPECJALNOŚĆ	DATA	PODPIS
---------------------	--------------------	-------------	---------------

mgr inż. B. Pyteraf	konstrukcyjno- budowlana nr upr. PDK/0008/PWOK/12	STYCZEŃ 2022	
---------------------	--	--------------	--

mgr inż. Bogdan Pyteraf
Upr. nr PDK/0008/PWOK/12
w specjalności konstrukcyjno-budowlanej
do projektowania i nadzoru nad robotami
budowlanymi bez ograniczeń

DATA WYKONANIA

STYCZEŃ 2022

2. SPIS ZAWARTOŚCI PROJEKTU TECHNICZNEGO

**STAROSTWO POWIATOWE
W STRYZÓWIE**
38-100 Strzyżów, ul. Przeclawczyka 15
tel./fax 17 2765 000, 17 2765 001

1.	STRONA TYTUŁOWA
2.	SPIS ZAWARTOŚCI PROJEKTU TECHNICZNEGO
3.	OŚWIADCZENIE PROJEKTANTA
4.	UPRAWNIENIA PROJEKTANTA
5.	ZASWIADCZENIE O PRZYNALEŻNOŚCI PROJEKTANTA DO IZBY ZAWODOWEJ
6.	PROJEKT ZAGOSPODAROWANIA TERENU - CZĘŚĆ OPISOWA
	6.1 Określenie przedmiotu zamierzenia budowlanego
	6.2 Określenie istniejącego stanu zagospodarowania działki
	6.3 Projektowane zagospodarowanie działki
	6.4 Zestawienia powierzchni
	6.5 Informacje i dane
	6.6 Dane dotyczące warunków ochrony przeciwpożarowej
	6.7 Informacja o obszarze oddziaływania
7.	CZĘŚĆ RYSUNKOWA
	szkic zagospodarowania terenu skala 1:1000 rys. 1
	rzut parteru- inwentaryzacja rys. 2
	rzut parteru- zakres robót rys. 3

3. OŚWIADCZENIE PROJEKTANTA

**STAROSTWO POWIATOWE
W STRZYŻOWIE**
38-100 Strzyżów, ul. Przecławczyka 15
tel./fax 17 2765 000, 17 2765 001

INWESTYCJA : REMONT ORAZ PRZEBUDOWA POMIESZCZEŃ SZKOŁY
PODSTAWOWEJ CELEM UTWORZENIA ŚWIETLICY
WIEJSKIEJ

LOKALIZACJA : GWOŹDZIANKA, GMINA NIEBYLEC
DZIAŁKA NR 515/2
OBRĘB 0003GWOŹDZIANKA
JEDNOSTKA EWIDENCYJNA 181903_2NIEBYLEC

IDENTYFIKATOR DZIAŁKI: 181903_2.0003.515/2

INWESTOR : GMINA NIEBYLEC
38-114 NIEBYLEC 170

OŚWIADCZENIE

Na podstawie art. 34 ust. 3d pkt 3 ustawy Prawo budowlane (Dz. U z 2021 r. poz. 2351 z późn. zm.) oświadczam, że opracowany przeze mnie projekt robót budowlanych został sporządzony zgodnie z obowiązującymi przepisami i zasadami wiedzy technicznej :

mgr inż. B. Pyteraf

konstrukcyjno- budowlana
nr upr. PDK/0008/PWOK/12

mgr inż. Bartłomiej Pyteraf
Upr. nr PDK/0008/PWOK/12
w specjalności konstrukcyjno-budowlanej
do projektowania i nadzoru nad robotami i
budowlanymi bez ograniczeń

STYCZEŃ 2022



Rezerwa: 2015-07-02

Okręgowa Komisja Kwalifikacyjna
PKK 0015/KK 0004/003512

DECYZJA

Na podstawie art. 24 ust. 1 pkt 2 ustawy z dnia 15 grudnia 2000 r. o samorządach zawodowych architektów, inżynierów budownictwa oraz techników (Dz.U. z 2001 r. Nr 5 poz. 52, późn. zm.) i art. 12 ust. 1 i 2, art. 13 ust. 1 pkt 11 i 2, art. 14 ust. 1 pkt 2 ustawy z dnia 7 lipca 1994 r. Prawo budowlane (tekst jednolity: Dz.U. z 2010 r. Nr 243 poz. 1623 z późn. zm.) oraz § 11 ust. 1 pkt 1, § 15 i § 17 ust. 1 pkt 11.2 rozporządzenia Ministra Transportu i Budownictwa z dnia 28 kwietnia 2006 r. w sprawie samodzielnego funkcji technicznych w budownictwie (Dz. U. z 2006 r. Nr 83 poz. 578 z późn. zm.), w związku z art. 104 § 11.2 Kodeksu postępowania administracyjnego (Dz.U. z 2000 r., Nr 64 poz. 1071 z późn. zm.)

skierowany, że

Pan BOGDAN PYTERAF
inżynier inżynier
Mierzeckie, stud. - budowlanictwo/
ur. 19 lipca 1979 r., miejsce urodzenia - Kleszów
miejscowość

UPRAWNIENIA BUDOWLANE
numer ewidencyjny PDK/0008/PWOK/12

do projektowania i kierowania robotami budowlanymi bez ograniczeń
w specjalności konstrukcyjno-budowlanej

UZASADNIENIE

W związku z uwzględnieniem w całości założeń art. 107 § 4 Kodeksu postępowania administracyjnego (Dz.U. z 2000 r. Nr 83 poz. 1071 z późn. zm.) obowiązującej od dnia wydatkowania decyzji.

Zażenia ustalonych uprawnień budowlanych wyrażono na odwrócić decyzji.

Przebieg

1. Zgodnie z art. 12 ust. 7 ww. ustawy Prawo budowlane - poddane dla wykopania samodzielnymi funkcji technicznych w budownictwie stanowi wpis do centralnego rejestru Głównego Inspektora Nadzoru Budowlanego oraz wpis do listy erfikow w srodowisku Głównego Inspektora Nadzoru Budowlanego.
2. Członkiem Komisji Kwalifikacyjnej Politechniki Łódzkiej Inżynierów Budownictwa w Warszawie, na Wydziale Inżynierów Budowlanych, Okręgowej Izby Inżynierów Budowlanych w Poznaniu w ramach 14 dni od daty jej ogłoszenia.

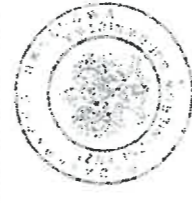

Sędzia Okręgowy PKK ONB
Inż. Stanisław Dąbrowski
inż. Andrzej Tarczynski
mgr inż. Andrzej Młaczek

**STAROSTWO POWIATOWE
W STRYŻOWIE**
38-100 Strzyżów, ul. Przecławczyka 15
tel/fax 17 2785 000, 17 2765 001

Szczegółowy zakres uprawnień
do projektowania i kierowania robotami budowlanymi bez ograniczeń
w specjalności konstrukcyjno-budowlanej

Pan Bogdan Pyteraf

1. Na mocy art. 12 ust. 1 pkt 1, 2, 3, 4 i 5 ustawy Prawo budowlane w zakresie objęty w wyżej wymienioną specjalnością, niniejszą uprawnień sędziów podarować do:
 1. projektowania, sprawdzania i sporządzania projektów architektoniczno-budowlanych i sprawowania nadzoru autorskiego,
 2. kierowania budową lub innymi robotami budowlanymi,
 3. kierowania wytworzeniem konstrukcyjnych elementów budowlanych oraz nadzoru i kontroli technicznej wytworzenia tych elementów,
 4. wykonywania nadzoru lawerskiego,
 5. sprawowania kontroli technicznej utrzymania obiektów budowlanych

ii. Na mocy § 17 ust. 1 pkt 11.2 rozporządzenia Ministra Transportu i Budownictwa z dnia 28 kwietnia 2006 r. w sprawie samodzielnego funkcji technicznych w budownictwie (Dz. U. Nr 83 poz. 578 z późn. zm.), niniejsze uprawnienia uprawniają do projektowania obiektu budowlanego i kierowania robotami budowlanymi związanymi z obiektem budowlanym w zakresie:

- sporządzania projektu architektoniczno-budowlanego w odniesieniu do konstrukcji obiektu
- kierowanie robotami budowlanymi, w odniesieniu do konstrukcji i architektury obiektu

oraz na podstawie § 15 rozporządzenia Ministra Transportu i Budownictwa z dnia 28 kwietnia 2006 r. w sprawie samodzielnego funkcji technicznych w budownictwie sprawowania budowlano-uprawnień, niniejszą uprawnień do projektowania obiektu budowlanego i kierowania robotami budowlanymi związanymi z obiektem budowlanym w zakresie:

- sporządzania projektów zagospodarowania działki lub terenu w zakresie specjalności objętej niniejszymi uprawnieniami

Okręgowa
Komisja Kwalifikacyjna
PKK 0015/KK 0004/003512
35-060 Strzyżów, ul. J. Słowackiego
Kod pocztowy 35-060

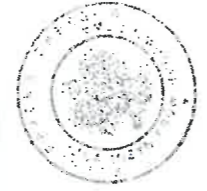

Sędzia Okręgowy PKK ONB
Inż. Stanisław Dąbrowski
Inż. Andrzej Tarczynski
mgr inż. Andrzej Młaczek

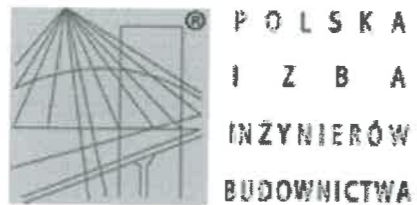

Zaświadczenie

o numerze weryfikacyjnym:

PDK-GD3-6Z4-JQQ *

Pan Bogdan Marek Pyteraf o numerze ewidencyjnym PDK/BO/0191/12
adres zamieszkania ul. Konieczkowskiego 1, 38-100 Strzyżów
jest członkiem Podkarpackiej Okręgowej Izby Inżynierów Budownictwa i posiada wymagane
ubezpieczenie od odpowiedzialności cywilnej.

Niniejsze zaświadczenie jest ważne od 2021-03-01 do 2022-02-28.

Zaświadczenie zostało wygenerowane elektronicznie i opatrzone bezpiecznym podpisem elektronicznym
weryfikowanym przy pomocy ważnego kwalifikowanego certyfikatu w dniu 2021-03-01 roku przez:

Grzegorz Dubik, Przewodniczący Rady Podkarpackiej Okręgowej Izby Inżynierów Budownictwa.

(Zgodnie art. 5 ust 2 ustawy z dnia 18 września 2001 r. o podpisie elektronicznym (Dz. U. 2001 Nr 130 poz. 1450) dane w postaci
elektronicznej opatrzone bezpiecznym podpisem elektronicznym weryfikowanym przy pomocy ważnego kwalifikowanego certyfikatu są
równoważne pod względem skutków prawnych dokumentom opatrzonym podpisami własnoręcznymi.)

* Weryfikację poprawności danych w niniejszym zaświadczeniu można sprawdzić za pomocą numeru weryfikacyjnego zaświadczenia na
stronie Polskiej Izby Inżynierów Budownictwa www.piib.org.pl lub kontaktując się z biurem właściwej Okręgowej Izby Inżynierów
Budownictwa.

6. PROJEKT ZAGOSPODAROWANIA TERENU – CZĘŚĆ OPISOWA

INWESTOR: GMINA NIEBYLEC, 38-114 NIEBYLEC 170

**STAROSTWO POWIATOWE
W STRYŻOWIE**
38-100 Strzyżów, ul. Przeclawczyka 15
tel./fax 17 2765 000, 17 2765 001

PODSTAWA OPRACOWANIA

- Zlecenie Inwestora,
- Rozporządzenie Ministra Rozwoju z dnia 11 września 2020 r. w sprawie szczegółowego zakresu i formy projektu budowlanego
- Uzgodnienie z Inwestorem,
- Wypis i wyrys z ewidencji gruntów,
- Obowiązujące przepisy i normy,
- Wizja i pomiary w terenie.
- Inwentaryzacja budynku.

6.1. OKREŚLENIE PRZEDMIOTU ZAMIERZENIA BUDOWLANEGO

Przedmiotem opracowania jest projekt robót budowlanych obejmujących remont oraz przebudowę pomieszczeń szkoły podstawowej celem utworzenia świetlicy wiejskiej.

Remont pomieszczeń obejmuje:

- wymianę stolarki okiennej,
- udrożnienie kanałów wentylacyjnych w istniejących trzonach kominowych,
- wyrównanie i odnowienie ścian i sufitów pomieszczeń,
- wymiana jednego okna na nowe (w istniejącym otworze)
- wykonanie instalacji prądu i instalacji solarnej w pomieszczeniach wc

Przebudowa pomieszczeń obejmuje:

- przebudowa pomieszczeń wc i przystosowanie ich do obowiązujących przepisów,
- wydzielenie z pomieszczenia (pomieszczenie administracyjne) pomieszczenia wc dla osób niepełnosprawnych,

Lokalizacja inwestycji w miejscowości Gwoździanka, na działce oznaczonej numerem ewidencyjnym 515/2.

6.2. OKREŚLENIE ISTNIEJĄCEGO STANU ZAGOSPODAROWANIA DZIAŁKI

Teren inwestycji obejmuje działkę o numerze ewidencyjnym 515/2.

Teren inwestycji zabudowany jest przedmiotowym budynkiem, budynkami gospodarczymi oraz budynkiem siedziby OSP Gwoździanka. Na terenie działki znajduje się plac zabaw.

Od strony:

- wschodniej teren inwestycji graniczy z drogą powiatową,
- zachodniej oraz południowej teren inwestycji graniczy z drogą gminną,
- północnej teren inwestycji graniczy z działką rolną niezabudowaną oraz z działką z zabudową zagrodową.

Dojazd do terenu inwestycji z drogi publicznej, kategorii gminnej.

W granicach terenu przebiega sieć wodociągowa, gazowa, sieć napowietrzna energetyczna niskiego napięcia, sieć napowietrzna teletechniczna oraz znajduje się studnia i bezodpływowy zbiornik na nieczystości ciekłe.

Nie przewiduje się zmian w projekcie zagospodarowania terenu dotyczącym uzbrojenia.

6.3. PROJEKTOWANE ZAGOSPODAROWANIE TERENU

Projektowana inwestycja obejmuje roboty budowlane polegające na remoncie oraz przebudowie pomieszczeń Szkoły Podstawowej w Gwoździance celem utworzenia świetlicy wiejskiej.

ZIELEŃ

W chwili obecnej na terenie inwestycji znajduje się trawnik oraz drzewa ozdobne. Nie przewiduje się zmian w układzie terenów zielonych oraz nowych nasadzeń.

KOMUNIKACJA

Dojazd do terenu inwestycji z drogi publicznej, kategorii gminnej. Nie przewiduje się zmian w obsłudze komunikacyjnej w projekcie zagospodarowania terenu.

Bezpośrednio przy budynku znajduje się pięć miejsc postojowych, w tym jedno dla osoby

niepełnosprawnej.

UKSZTAŁTOWANIE TERENU

W stanie istniejącym ukształtowanie terenu ze spadkiem w kierunku południowo- wschodnim, Nie przewiduje się zmian w ukształtowaniu terenu.

ODPROWADZENIE WÓD OPADOWYCH

W związku z brakiem warunków technicznych na odbiór wód opadowych z połąci dachowych do kanalizacji deszczowej, rozproawdzenie tych wód odbywa się na teren zielony własnej działki inwestora, której powierzchnia zapewni ich wchłonięcie.

Nie przewiduje się zmian w odprowadzeniu wód opadowych.

6.4. ZESTAWIENIE POWIERZCHNI

Powierzchnia terenu inwestycji	- 1.27 ha
Powierzchnia zabudowy przedmiotowego budynku	- 345.0 m ²

Powierzchnia pomieszczeń w zakresie opracowania

W stanie istniejącym

1. Wiatrołap	- 8.19 m ²
2. Komunikacja	- 33.46 m ²
3. Sala lekcyjna 1	- 30.42 m ²
4. Pomieszczenie gospodarcze	- 19.1 m ²
5. Pokój nauczycieli	- 12.0 m ²
6. Sala lekcyjna 2	- 42.22 m ²
7. Sale lekcyjna 3	- 38.38 m ²
8. Wc	- 8.06 m ²
9. Pomieszczenie administracyjne	- 18.81 m ²
	razem -210.64 m ²

Po wykonaniu robót budowlanych

1. Wiatrołap	- 8.19 m ²
2. Komunikacja	- 33.46 m ²
3. Świetlica 1	- 30.42 m ²
4. Pomieszczenie gospodarcze	- 19.1 m ²
5. Wc niepełnosprawni	- 4.4 m ²
6. Świetlica 2	- 42.22 m ²
7. Świetlica 2	- 38.38 m ²
8. Wc damski/męski	- 8.34 m ²
9. Pomieszczenie administracyjne	- 9.86 m ²
	razem -210.75 m ²

6.5.INFORMACJE I DANE

Planowana inwestycja nie znajduje się w wykazie inwestycji mogących oddziaływać na środowisko.

W projekcie zostały spełnione uwarunkowania związane z ochroną interesów osób trzecich:

- projektowana inwestycja nie ogranicza dostępu do drogi publicznej
- projektowana inwestycja nie ogranicza możliwości korzystania z wody, kanalizacji sanitarnej, gazu, energii elektrycznej, ciepłej, środków łączności,
- projektowana inwestycja nie ogranicza dopływu światła dziennego do pomieszczeń przeznaczonych na stały pobyt ludzi,
- projektowana inwestycja nie powoduje uciążliwości powodowanych przez hałas, wibracje, zakłócenia elektryczne, promieniowanie,
- projektowana inwestycja nie ogranicza zanieczyszczenia powietrza, wody lub gleby.

Warunki ochrony środowiska i zdrowia ludzi oraz ochrony zabytków i opieki nad zabytkami, przyrody oraz ochrony interesów osób trzecich:

- Nie przewiduje się żadnej wycinki w tym zieleni wysokiej,

- planowana inwestycja nie jest przedsięwzięciem mogącym znacząco oddziaływać na środowisko zgodnie z rozporządzeniem z dnia 10.09.2019r. Dz.U.z 2021 poz. 247 w sprawie określenia rodzajów przedsięwzięć mogących znacząco oddziaływać na środowisko,
- teren oraz istniejące na nim obiekty nie podlegają ochronie dziedzictwa kulturowego i kultury współczesnej,
- obszar objęty wnioskiem nie leży w obszarze pasa technicznego, pasa ochronnego oraz morskich portów i przystani,
- obszar objęty wnioskiem znajduje się poza obszarem szkód górniczych,
- obszar objęty wnioskiem nie jest narażony na osuwanie się mas ziemnych,
- obszar objęty wnioskiem nie leży w granicach parku i jego otuliny,
- obszar objęty wnioskiem nie leży w obszarze chronionego krajobrazu,
- przedsięwzięcie objęte wnioskiem nie należy do przedsięwzięć wymagających pozwolenia wodno prawnego do wydania, którego organem właściwym jest marszałek województwa lub dyrektor regionalnego zarządu gospodarki wodnej, oraz nie leży w obszarze o których mowa w art. 88d ust. 2 z dnia 20 lipca 2017r. Dz.U.2017 poz. 1566 Prawo wodne, w zakresie warunków zabudowy i zagospodarowania terenu do wydania, którego organem właściwym jest dyrektor regionalnego zarządu gospodarki wodnej,
- teren inwestycji znajduje się poza obszarem zagrożonym zalewaniem wodami powodziowymi

UWARUNKOWANIA ZWIĄZANE Z TERENAMI GÓRNICZYMI

Teren inwestycji nie jest objęty granicą oddziaływania terenów górniczych.

ZAGROŻENIE DLA ŚRODOWISKA

Obiekt nie będzie posiadać negatywnego wpływu na środowisko naturalne.

Odpady stałe (śmieci) są usuwane z terenu poprzez segregację, a następnie wywóz do miejsc temu przeznaczonych po podpisaniu stosownej umowy z wyspecjalizowaną firmą. Nie przewiduje się zmian w zapewnieniu odbioru odpadów.

Informacje i dane o charakterze i cechach istniejących i przewidywanych zagrożeń dla środowiska oraz higieny i zdrowia użytkowników projektowanego obiektu budowlanego.

Użytkowanie budynku nie jest związane z promieniowaniem, w tym jonizującym, powstawaniem pola elektromagnetycznego czy innymi zakłóceniami. Charakter inwestycji nie wpływa negatywnie na istniejący drzewostan oraz powierzchnię ziemi, gleby, wody powierzchniowe i podziemne. W/w inwestycja nie oddziałuje negatywnie na środowisko oraz nie zagraża zdrowiu użytkowników projektowanego obiektu budowlanego. Projektowana inwestycja nie pogarsza stanu środowiska w rejonie jej lokalizacji. Odpady komunalne, które powstaną w trakcie eksploatacji obiektu będą gromadzone w kontenerze i usuwane okresowo przez służby komunalne.

6.6. DANE DOTYCZĄCE WARUNKÓW OCHRONY PRZECIWPÓŻAROWEJ

Zgodnie z Rozporządzeniem Ministra Infrastruktury z dnia 12.04.2002 w sprawie warunków technicznych, jakim powinny odpowiadać budynki i ich usytuowanie [Dz.U. z 2019 r. poz. 1065 z póź. zm.] **nie zachodzi zmiana warunków bezpieczeństwa pożarowego.**

- kategoria zagrożenia ludzi ZL III
- klasa odporności ogniowej D
- zagrożenie wybuchem - nie występuje

W pomieszczeniach nie będą przechowywane materiały ani prowadzone procesy, które mogłyby wytworzyć mieszaniny wybuchowe. Nie przewiduje się w budynku występowania pomieszczeń ani stref zagrożenia wybuchem.

6.7. INFORMACJA O OBSZARZE ODDZIAŁYWANIA OBIEKTU

Projektowane roboty budowlane nie mają wpływu na zmianę obszaru oddziaływania obiektu.

Opis opracował:
mgr inż. Bogdan Pyteraf
mgr inż. Bogdan Pyteraf
Upr. nr PD130008/PW/OK/12
w specjalności inżynierskiej - budowlanej
do projektowania i nadzoru nad
budowlanymi b.z. obiektami

SZKIC ZAGOSPODAROWANIA TERENU

INWESTOR: GMINA NIEBYLEC
38-114 NIEBYLEC 170



LEGENDA:

- granica terenu inwestycji
- OBIEKTY ISTNIEJĄCE:**
- g20— sieć gazowa
- ↔ sieć teletechniczna napowietrzna
- ↔ sieć energetyczna napowietrzna niskiego napięcia
- K160— doziemny odcinek instalacji kanalizacji sanitarnej
- W30— sieć wodociągowa
- ◀ wjazd z drogi publicznej na teren inwestycji
- g1 budynek gospodarczy
- o1 siedziba Ochotniczej Straży Pożarnej w Gwoździance
- ▼ wejście do budynku

OBIEKTY OBJĘTE WNIOSKIEM

- e1 przedmiotowy budynek

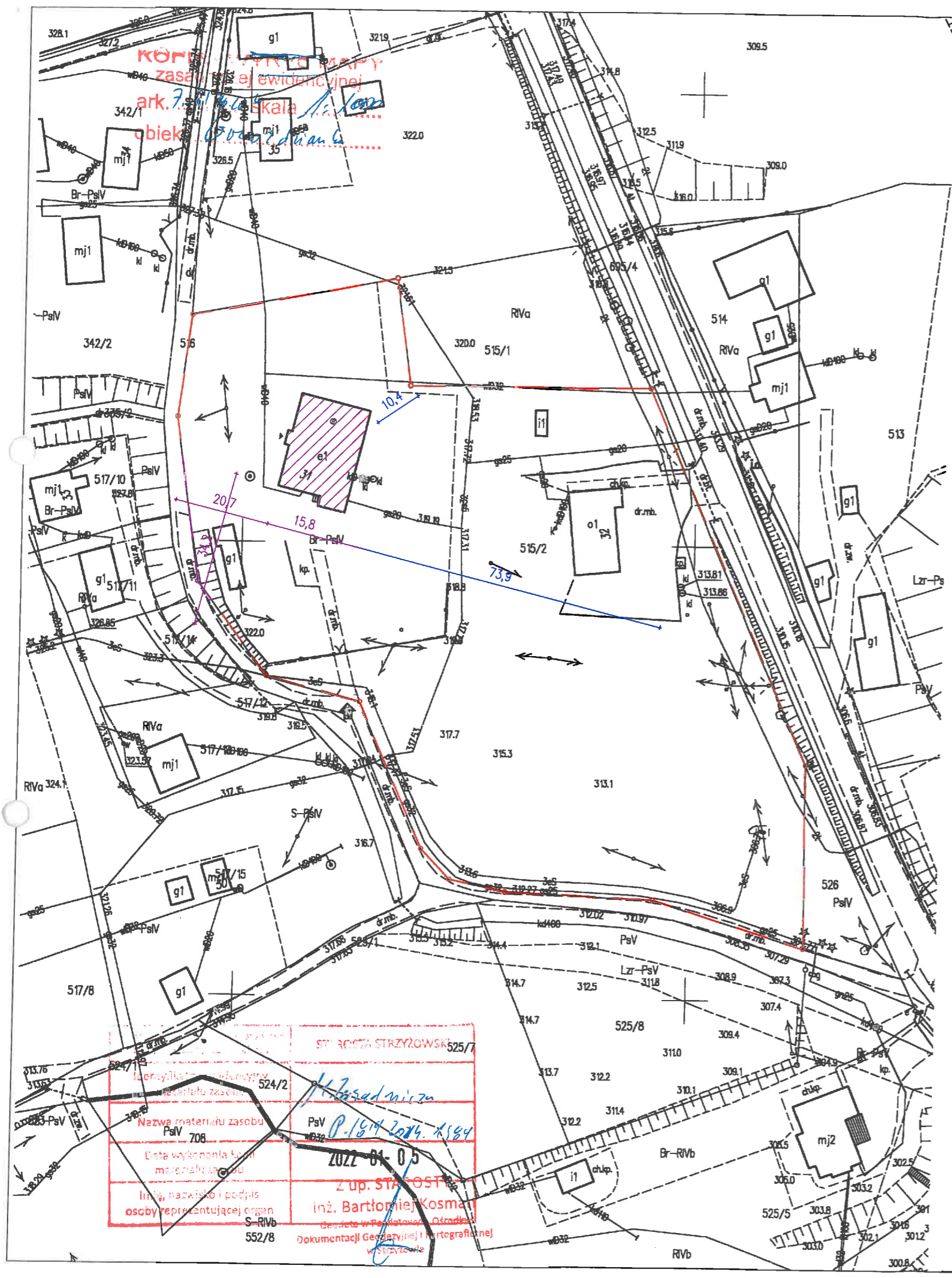

STARIOSKA STRYZÓWSKA 525/7
 Nazwa materiału zasobu
 PsV 708
 Data wykonania kpr
 materiałowego
 2022-04-05
 Imię, nazwisko i podpis
 osoby reprezentującej organ
 S-RiVb 552/8
 inż. Bartłomiej Kosma
 Główny Inżynier Dokumentacji Geodezyjnej i Kartograficznej
 w Strzyżowie

RODZAJ OPRACOWANIA: ZGŁOSZENIE ROBÓT BUDOWLANYCH	
REMONT ORAZ PRZEBUDOWA POMIESZCZEŃ SZKOŁY PODSTAWOWEJ CELEM UTWORZENIA ŚWIETLICY WIEJSKIEJ	
INWESTOR:	GMINA NIEBYLEC 38-114 NIEBYLEC 170
autor mgr inż. B. Pyteraf upr. nr: PDK/0008/PWOK/22	Kolizyjnie GWOŹDZIANKA GM. NIEBYLEC DZIAŁKA NR EWID. 515/2 OBR. GWOŹDZIANKA
wykonawca	SZKIC ZAGOSPODAROWANIA TERENU
	SKALA 1:1000
	NR RYS. 1

RZUT PARTERU-INWENTARYZACJA 1:100

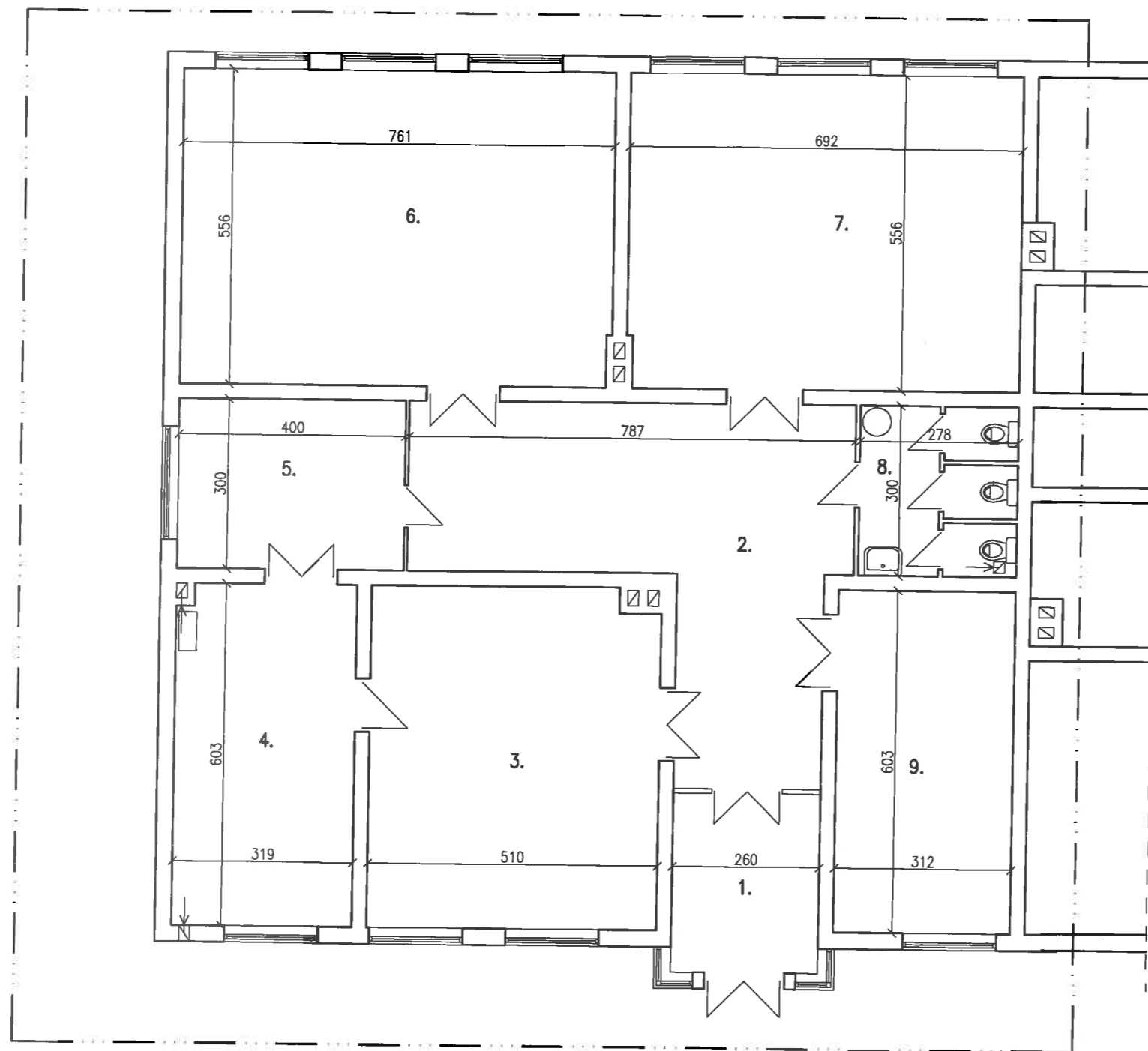

1.	WIATROŁAP 8.19 m ² Pos.
2.	KOMUNIKACJA 33.46 m ² Pos.
3.	SALA LEKCYJNA 1 30.42 m ² Pos.
4.	POM. GOSPODARCZE 19.1 m ² Pos.
5.	POKÓJ NAUCZYCIELI 12 m ² Pos.
6.	SALA LEKCYJNA 2 42.22 m ² Pos.
7.	SALA LEKCYJNA 3 38.38 m ² Pos.
8.	WC 8.06 m ² Pos.
9.	POM. ADMINISTRACYJNE 18.81 m ² Pos.

POW. POSADZEK PARTERU W ZAKRESIE OPRACOWANIA – 210.64 m²

RODZAJ OPRACOWANIA: ZGŁOSZENIE ROBÓT BUDOWLANYCH	
REMONT ORAZ PRZEBUDOWA POMIESZCZEŃ SZKOŁY PODSTAWOWEJ CELEM UTWORZENIA ŚWIETLICY WIEJSKIEJ	
INWESTOR: GMINA NIEBYLEC 38-114 NIEBYLEC 170	
autor mgr inż. B. Pyteraf	lokalizacja: GWOŹDZIANKA GM. NIEBYLEC
upr. nr: PDK/0008/PWOK/12	DZIAŁKA NR EWID. 515/2 OBR. GWOŹDZIANKA
wykonaf	RZUT PARTERU-INWENTARYZACJA
	SKALA 1:100
	NR RYS. 2

RZUT PARTERU-ZAKRES ROBÓT 1:100

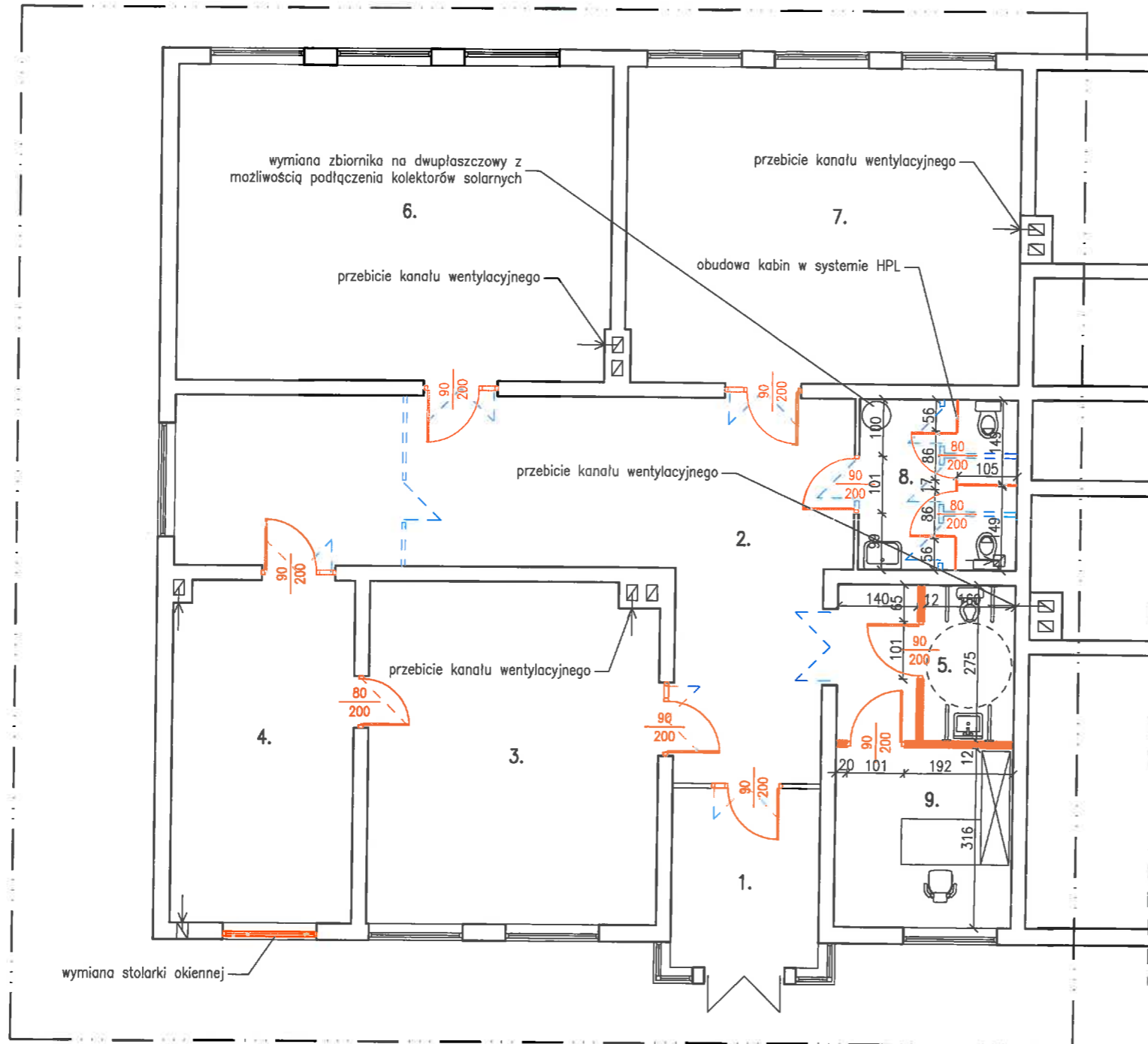

1.	WIATROLAP 8.19 m ² Pos.
2.	KOMUNIKACJA 49.84 m ² Pos.
3.	ŚWIETLICA 1 30.42 m ² Pos.
4.	POM. GOSPODARCZE 19.1 m ² Pos.
5.	WC NIEPEŁNOSPRAWNI 4.4 m ² Pos.
6.	ŚWIETLICA 2 42.22 m ² Pos.
7.	ŚWIETLICA 3 38.38 m ² Pos.
8.	WC DAMSKI/MĘSKI 8.34 m ² Pos.
9.	POM. ADMINISTRACYJNE 9.86 m ² Pos.

POW. POSADZEK PARTERU W ZAKRESIE OPRACOWANIA - 210.75 m²

- — — — — zakres opracowania
- - - - - rozbiórka ścianek działowych i stolarki drzwiowej wewnętrznej
- — — — — montaż nowej stolarki drzwiowej
- — — — — wykonanie ścianek działowych

RODZAJ OPRACOWANIA: ZAGŁOSZENIE ROBÓT BUDOWLANYCH	
REMONT ORAZ PRZEBUDOWA POMIESZCZEŃ SZKOŁY PODSTAWOWEJ CELEM UTWORZENIA ŚWIETLICY WIEJSKIEJ	
INWESTOR: GMINA NIEBYLEC 38-114 NIEBYLEC 170	
autor mgr inż. B. Pyteraf upr. nr: PDK/4008/PWOK/12 wykonał	kolizacja: GWOŹDZIANKA GM. NIEBYLEC DZIAŁKA NR EWID. 515/2 OBR. GWOŹDZIANKA
RZUT PARTERU-ZAKRES ROBÓT	
SKALA 1:100	NR RYS. 3