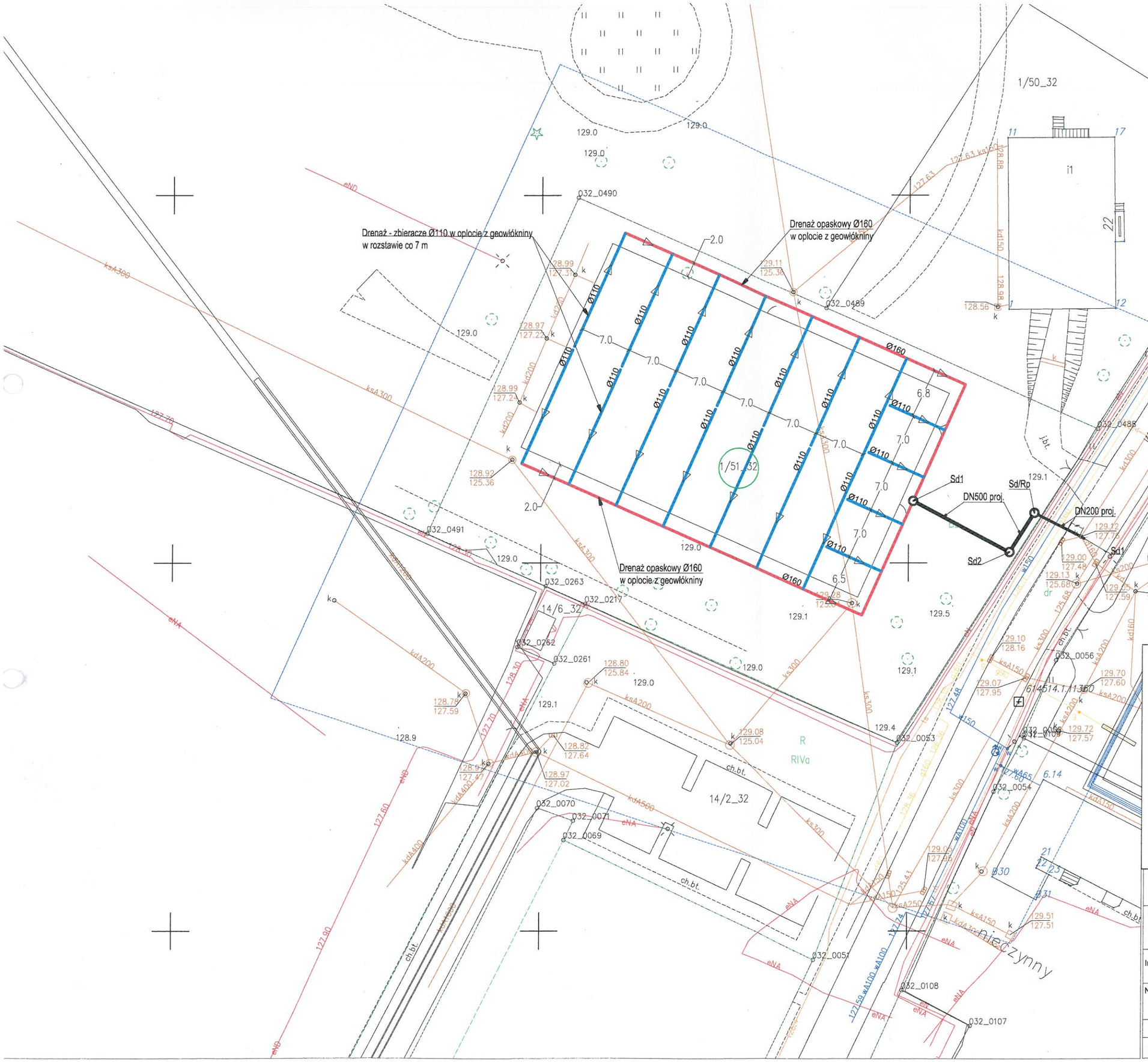

Zarząd Dróg Miejskich i Zieleni w Oławie
ul. 3 Maja 30, 55-200 OŁAWA
Projekt uzgodniono pozytywnie/~~negatywnie~~
Uzgodnienie/~~postanowienie~~ nr 426/013/24
z dnia 23 KWI. 2024
(podpis)
Z upoważnienia
BURMISTRZA MIASTA OŁAWA
DYREKTOR
Zarządu Dróg Miejskich i Zieleni w Oławie
Dariusz Pośład

1. Przed rozpoczęciem robót ziemnych należy wytyczyć geodezyjnie trasę projektowanej kanalizacji
2. Przed rozpoczęciem robót ziemnych należy oznaczyć geodezyjnie w terenie skrzyżowania z istn. uzbrojeniem terenu
3. Roboty ziemne w rejonie istniejącego uzbrojenia ziemnego prowadzić ręcznie
4. W miejscu skrzyżowania z kablem energetycznym, telekomunikacyjnym na kabel należy założyć rurę osłonową dwudzielną typu AROT
5. Przed rozpoczęciem robót należy wykonać dokumentację fotograficzną terenu budowy i terenów przyległych.

Oznaczenia

Sd1 - Istniejąca studnia DN1000 bet.
Sd2/Rp -Proj. studnia DN1200 z regulatorem przepływu qmax=2,0 dm^3/s
Sd3, Sd4 - Proj. studnie DN1500, akumulacyjne

Biuro Usług Inżynierskich Zbigniew Kasprzyk
55-200 Bystrzyca, ul. Kasztanowa 5
NIP 948 157 09 73 REGON 020559571
kom. 791 772 415
zkasprzykbystrzyca@gmail.com

Nazwa inwestycji pn: Odwodnienie płyty boiska wielofunkcyjnego przy ul. Warszawskiej w Oławie dz. nr 1/51 AM32 obręb Oława	
Inwestor: Gmina Oława pl. M. J. Piłsudskiego 28, 55-200 Oława	Stadium: Uzg.
Nazwa rysunku: **Projekt zagospodarowania terenu**	Nr rys.: OF-583-01-IS Skala: 1:500

Imię i nazwisko	Specj.	Nr uprawnień	Data	Podpis
Projektował: mgr inż. Zbigniew Kasprzyk	IS	318/98/UW	04-2024	