

USŁUGI
 ARCHITEKTONICZNO-INŻYNIERSKIE
 inż. Artur Pakosz
 37-500 Jarosław, ul. Wąska 1
 NIP 792-155-85-74 Regon 651429905
 Tel. 535-200-160

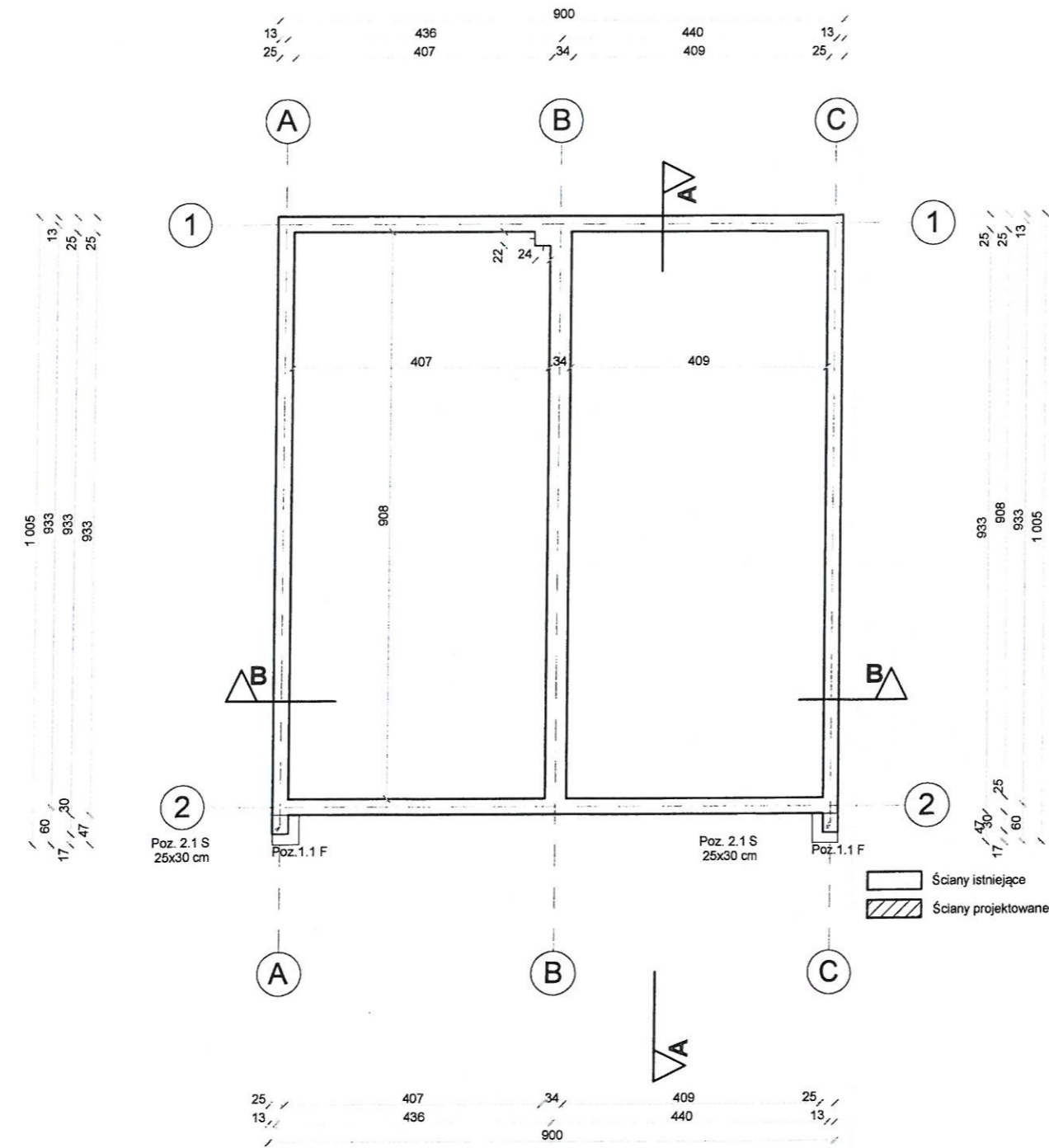
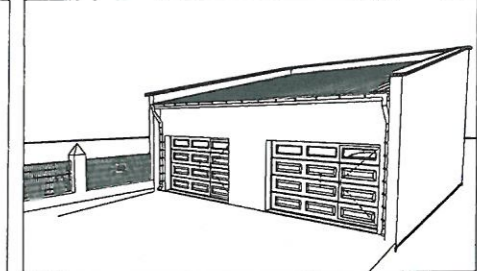

**PRZEBUDOWA I REMONT
 BUDYNKU GARAŻOWEGO**

Investor:
PGKiM w Jarosławiu Sp. z o.o.
 z siedzibą ul. Przemyska 15
 37-500 Jarosław

Jednostka projektowa:
 USŁUGI ARCHITEKTONICZNO-INŻYNIERSKIE
 ARTUR PAKOSZ
 37-500 JAROSŁAW UL. WĄSKA 1



Adres inwestycji:
 działka nr ewid. gr. 1982
 jednostka ewidencyjna: 180401_1, Jarosław
 obręb ewidencyjny: 0004, Jarosław, ul. Bałki Puzon
 gmina Jarosław, woj. podkarpackie

Projektant:
 tech. bud. Jerzy Gniady
 UAN/II/7342/54/94, 5/76
 Asystent projektanta:
 inż. Artur Pakosz

[Signature]
[Signature]

Tytuł rysunku:
RZUT FUNDAMENTÓW

Data: 2018-04	Nr Rys. A - 01
Skala: 1:100	

USŁUGI
 ARCHITEKTONICZNO-INŻYNIERSKIE
 inż. Artur Pakosz
 37-500 Jarosław, ul. Wąska 1
 NIP 792-155-85-74 Regon 651429905
 Tel. 535-200-160

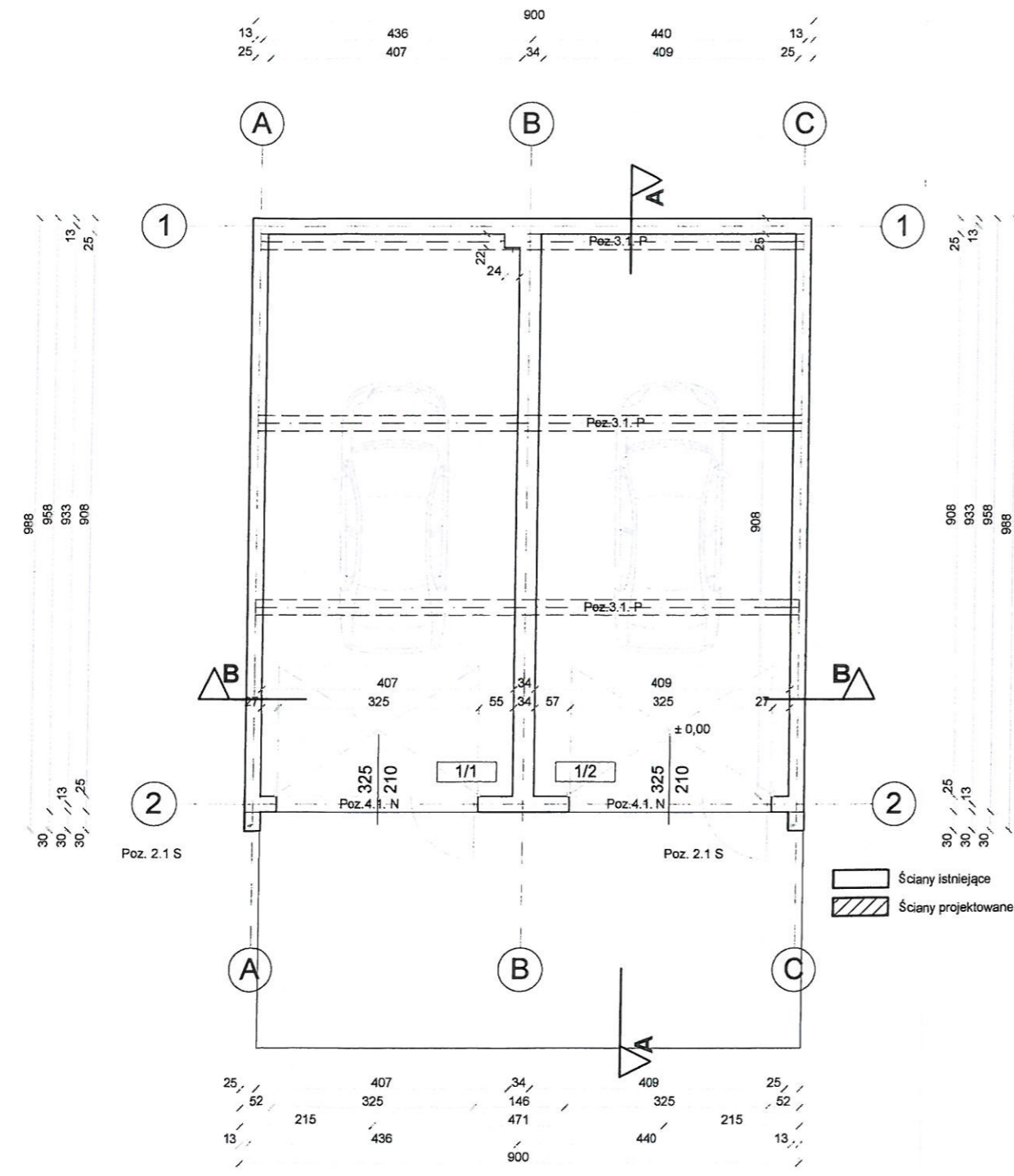
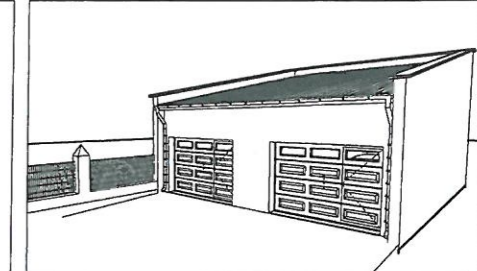

Pom. garażowe	
1/1	A: 37,25 m ²
Posadzka betonowa	
Pom. garażowe	
1/2	A: 37,72 m ²
Posadzka betonowa	

**PRZEBUDOWA I REMONT
 BUDYNKU GARAŻOWEGO**

Inwestor:
PGKiM w Jarosławiu Sp. z o.o.
 z siedzibą ul. Przemyska 15
 37-500 Jarosław

Jednostka projektowa:
 USŁUGI ARCHITEKTONICZNO-INŻYNIERSKIE
 ARTUR PAKOSZ
 37-500 JAROSŁAW UL. WĄSKA 1



Adres inwestycji:
 działka nr ewid. gr. 1982
 jednostka ewidencyjna: 180401_1, Jarosław
 obręb ewidencyjny: 0004, Jarosław, ul. Bałki Puzon
 gmina Jarosław, woj. podkarpackie

Projektant:
 tech. bud. Jerzy Gniady
 UAN/III/7342/54/94, 5/76

Asystent projektanta:
 inż. Artur Pakosz

Tytuł rysunku:
RZUT PARTERU

Data: 2018-04
 Skala: 1:100

Nr Rys.
 A - 02

USŁUGI
 ARCHITEKTONICZNO-INŻYNIERSKIE
 inż. Artur Pakosz
 37-500 Jarosław, ul. Wąska 1
 NIP 792-155-85-74 Regon 65142990
 Tel. 535-200-160

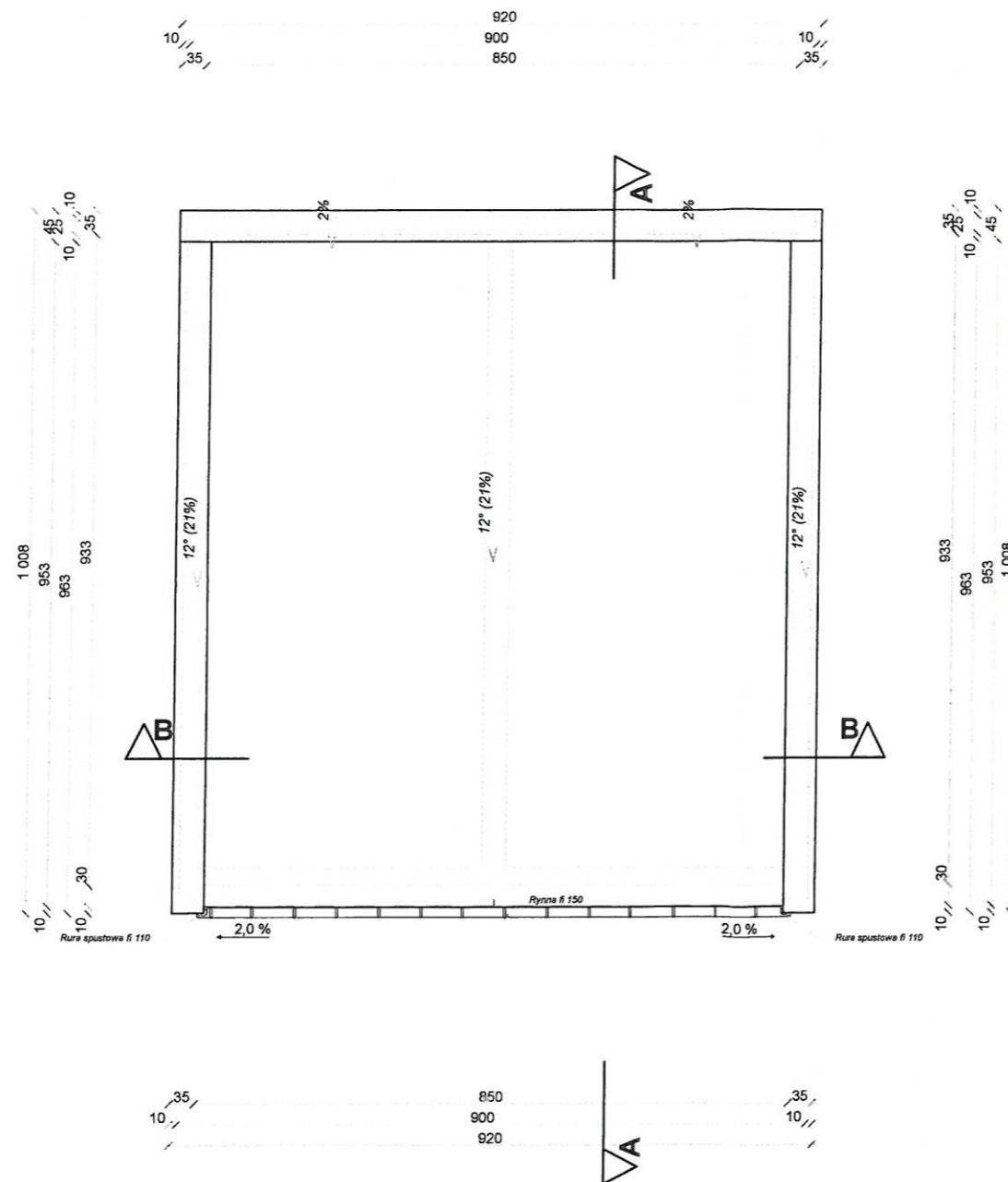
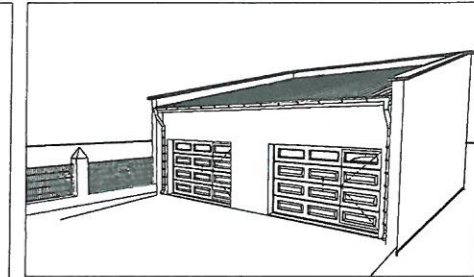

**PRZEBUDOWA I REMONT
 BUDYNKU GARAŻOWEGO**

Inwestor:
PGKiM w Jarosławiu Sp. z o.o.
 z siedzibą ul. Przemyska 15
 37-500 Jarosław

Jednostka projektowa:
 USŁUGI ARCHITEKTONICZNO-INŻYNIERSKIE
 ARTUR PAKOSZ
 37-500 JAROSŁAW UL. WĄSKA 1



Adres inwestycji:
 działka nr ewid. gr. 1982
 jednostka ewidencyjna: 180401_1, Jarosław
 obręb ewidencyjny: 0004, Jarosław, ul. Bałki Puzon
 gmina Jarosław, woj. podkarpackie

<i>Projektant:</i> tech. bud. Jerzy Gniady UAN/III/7342/54/94, 5/76	
<i>Asystent projektanta:</i> inż. Artur Pakosz	

Tytuł rysunku:
RZUT DACHU

Data: 2018-04	Nr Rys.
Skala: 1:100	A - 03

USŁUGI
ARCHITEKTONICZNO-INŻYNIERSKIE
inż. Artur Pakosz
37-500 Jarosław, ul. Wąska 1
NIP 792-155-85-74 Regon 65142990
Tel. 535-200-160

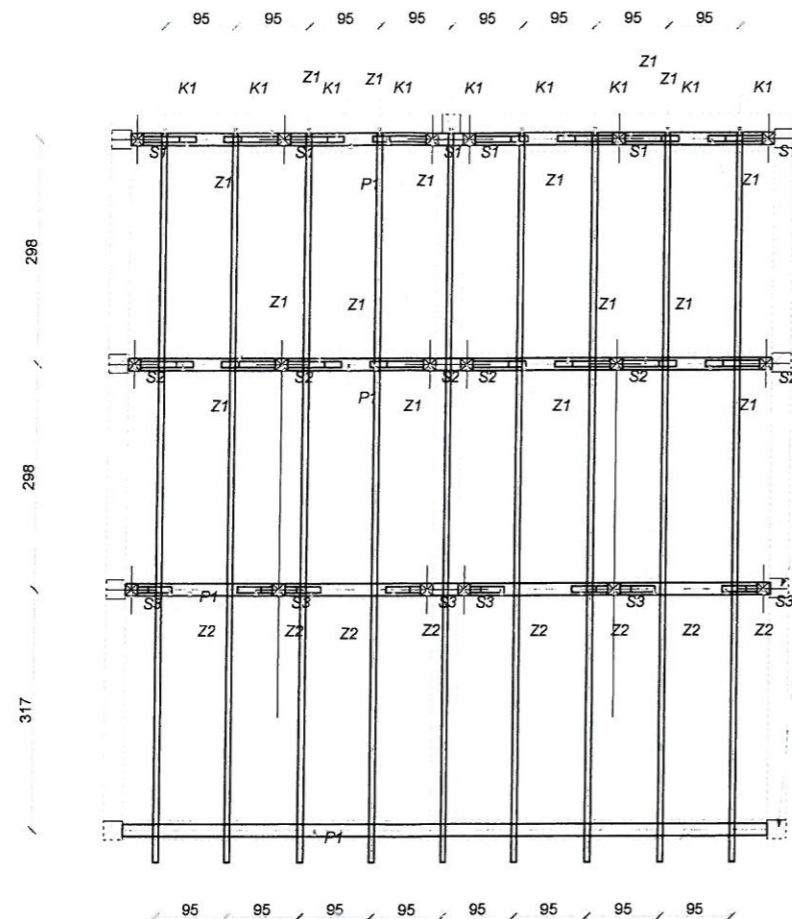
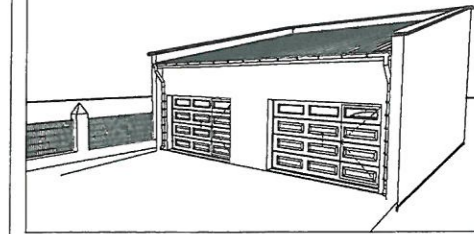

ZESTAWIENIE DREWNA KONSTRUKCJI WIĘZBY

NR	OZNACZENIE	NAZWA	PRZEKRÓJ	DŁUGOŚĆ	ILOŚĆ	SUMA	
1.	K1	KROKIEW	0,07	0,14	9,88	9	0,870
2.	P1	PLATEW	0,16	0,16	8,5	4	0,870
3.	S1	SŁUP	0,16	0,16	1,93	6	0,296
4.	S2	SŁUP	0,16	0,16	1,3	6	0,200
5.	S3	SŁUP	0,16	0,16	0,87	6	0,103
6.	Z1	ZASTRZAŁ	0,08	0,16	1	16	0,205
7.	Z2	ZASTRZAŁ	0,08	0,16	0,54	8	0,055
RAZEM:						2,599	

Rdzenie żelbetowe 25 x 25 cm

UWAGA:

- Drewno sosnowe/ świerkowe klasy C24.
- Podane wymiary elementów więźby dachowej są wymiarami brutto. Przy zamawianiu należy zwiększyć długości elementów o około 30 cm.
- Wymiary należy sprawdzić w naturze i dostosować do gabarytów budynku.
- W przypadku odległości elementów drewnianych od przewodów kominowych mniejszej niż 12 cm należy drewno zabezpieczyć blachą ocynkowaną.
- Pod murłatę ułożyć pas papy.
- Murłaty kotwić do wierzcha opaskowego/ rdzeni żelbetowych, kotwami ocynkowanymi fi 16 co 1.5 m.
- Wszystkie elementy drewniane należy zabezpieczyć preparatami grzybobójczymi, przeciw wilgociowymi oraz ognioochronnymi.

PRZEBUDOWA I REMONT BUDYNKU GARAŻOWEGO

Investor:

PGKiM w Jarosławiu Sp. z o.o.
z siedzibą ul. Przemyska 15
37-500 Jarosław

Jednostka projektowa:

USŁUGI ARCHITEKTONICZNO-INŻYNIERSKIE
ARTUR PAKOSZ
37-500 JAROSŁAW UL. WĄSKA 1



Adres inwestycji:

działka nr ewid. gr. 1982
jednostka ewidencyjna: 180401_1, Jarosław
obręb ewidencyjny: 0004, Jarosław, ul. Bałki Puzon
gmina Jarosław, woj. podkarpackie

Projektant:

tech. bud. Jerzy Gniady
UAN/II/7342/54/94, 5/76

Asystent projektanta:

inż. Artur Pakosz

Tytuł rysunku:

RZUT WIĘZBY DACHOWEJ

Data: 2018-04

Nr Rys.

Skala: 1:100

A - 04

USŁUGI
 ARCHITEKTONICZNO-INŻYNIERSKIE
 inż. Artur Pakosz
 37-500 Jarosław, ul. Wąska 1
 NIP 792-155-85-74 Regon 651429905
 Tel. 535-200-160

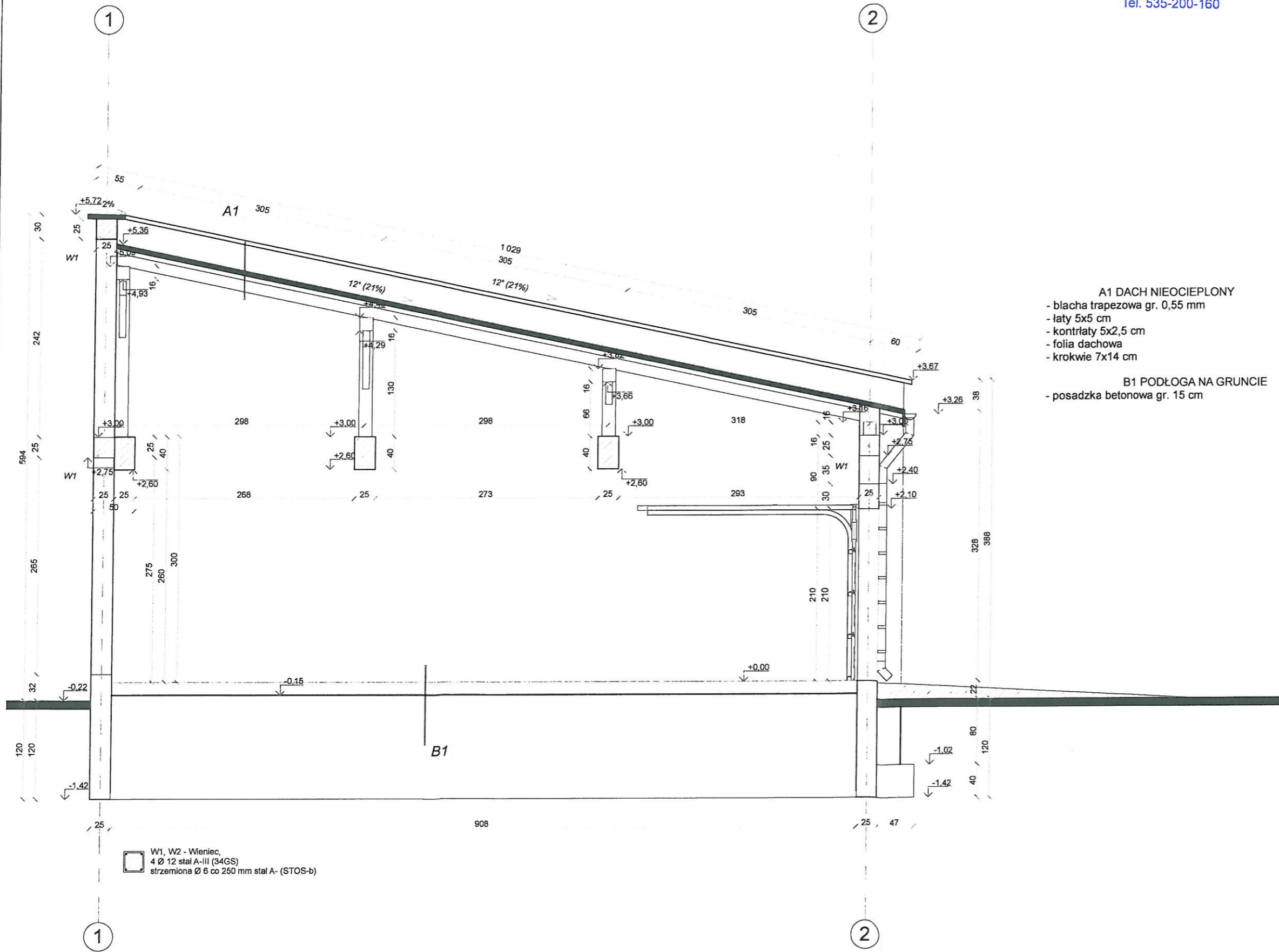
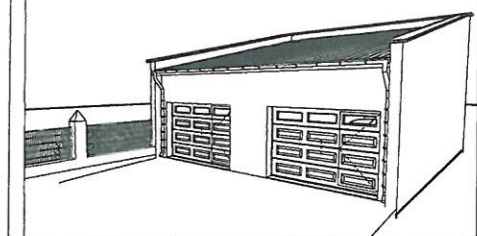

- A1 DACH NIEOCIEPLONY**
- blacha trapezowa gr. 0,55 mm
 - łaty 5x5 cm
 - kontrłaty 5x2,5 cm
 - folia dachowa
 - krokwie 7x14 cm
- B1 PODŁOGA NA GRUNCIE**
- posadzka betonowa gr. 15 cm

W1, W2 - Wieniec,
 4 Ø 12 stal A-III (34GS)
 strzemiona Ø 6 co 250 mm stal A- (STOS-b)

**PRZEBUDOWA I REMONT
 BUDYNKU GARAŻOWEGO**

Inwestor:
PGKiM w Jarosławiu Sp. z o.o.
 z siedzibą ul. Przemyska 15
 37-500 Jarosław

Jednostka projektowa:
 USŁUGI ARCHITEKTONICZNO-INŻYNIERSKIE
 ARTUR PAKOSZ
 37-500 JAROSŁAW UL. WĄSKA 1



Adres inwestycji:
 działka nr ewid. gr. 1982
 jednostka ewidencyjna: 180401_1, Jarosław
 obręb ewidencyjny: 0004, Jarosław, ul. Bałki Puzon
 gmina Jarosław, woj. podkarpackie

Projektant:
 tech. bud. Jerzy Gniady
 UAN/II/7342/54/94, 5/76
 Asystent projektanta:
 inż. Artur Pakosz

Artur Pakosz

Tytuł rysunku:
PRZEKRÓJ A-A

Data: 2018-04

Nr Rys.

Skala: 1:50

A - 05

USŁUGI
ARCHITEKTONICZNO-INŻYNIERSKIE
inż. Artur Pakosz
37-500 Jarosław, ul. Wąska 1
NIP 792-155-85-74 Regon 651429905
Tel. 535-200-160

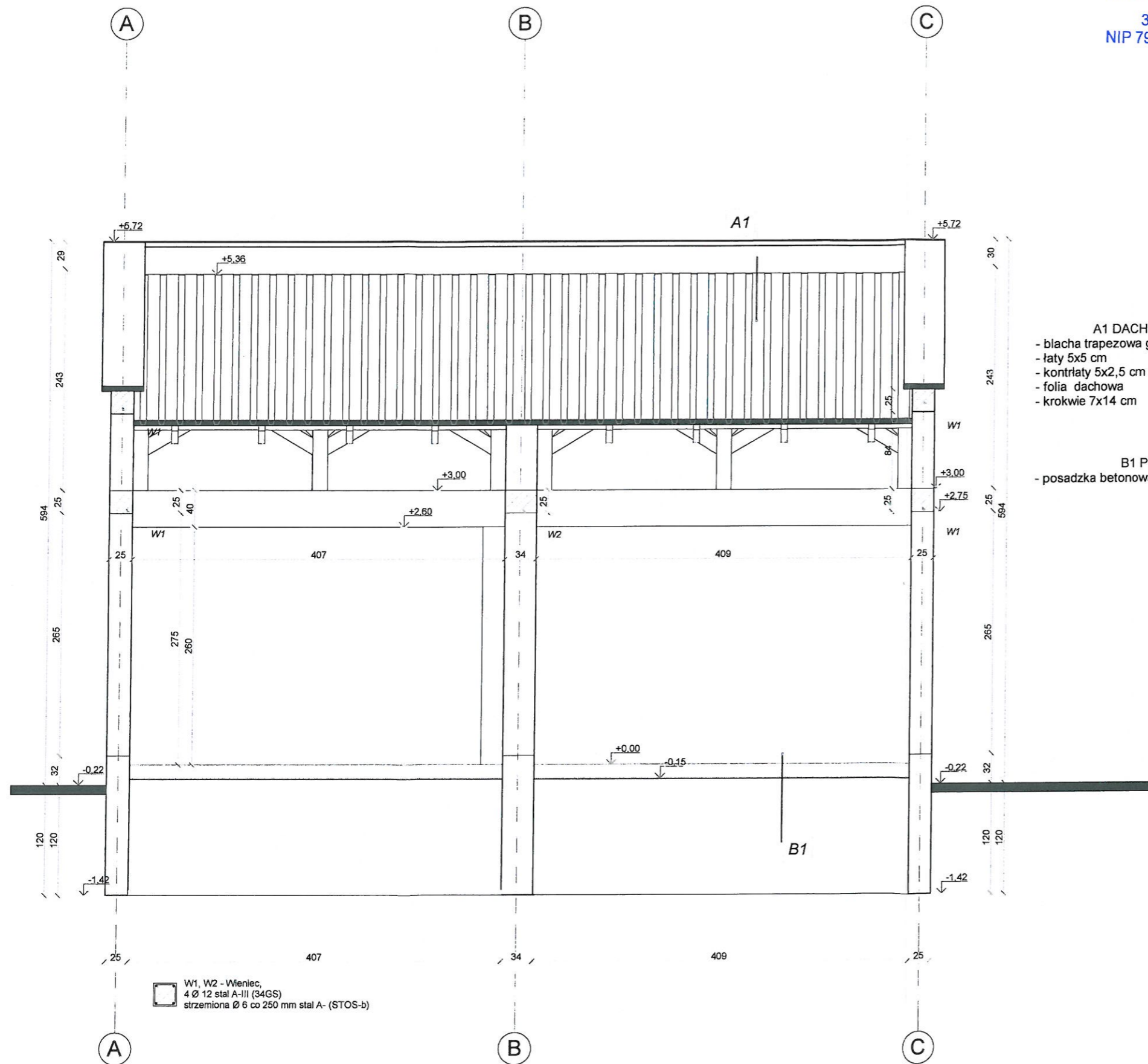
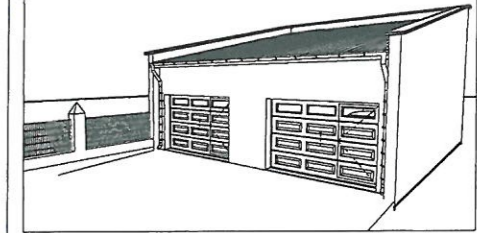

A1 DACH NIEOCIEPLONY
- blacha trapezowa gr. 0,55 mm
- łąty 5x5 cm
- kontrłaty 5x2,5 cm
- folia dachowa
- krokwie 7x14 cm

B1 PODŁOGA NA GRUNCIE
- posadzka betonowa gr. 15 cm

W1, W2 - Wieniec,
4 Ø 12 stal A-III (34GS)
strzemiona Ø 6 co 250 mm stal A- (STOS-b)

**PRZEBUDOWA I REMONT
BUDYNKU GARAŻOWEGO**

Inwestor:
PGKiM w Jarosławiu Sp. z o.o.
z siedzibą ul. Przemyska 15
37-500 Jarosław

Jednostka projektowa:

USŁUGI ARCHITEKTONICZNO-INŻYNIERSKIE
ARTUR PAKOSZ
37-500 JAROSŁAW UL. WĄSKA 1



Adres inwestycji:
działka nr ewid. gr. 1982
jednostka ewidencyjna: 180401_1, Jarosław
obręb ewidencyjny: 0004, Jarosław, ul. Bałki Puzon
gmina Jarosław, woj. podkarpackie

Projektant:
tech. bud. Jerzy Gniady
UAN/17342/54/94, 5/76
Asystent projektanta:
inż. Artur Pakosz

Tytuł rysunku:
PRZEKRÓJ B-B

Data: 2018-04

Nr Rys.

Skala: 1:50

A - 06

USŁUGI
ARCHITEKTONICZNO-INŻYNIERSKIE
inż. Artur Pakosz
37-500 Jarosław, ul. Wąska 1
NIP 792-155-85-74 Regon 1429905
Tel. 535 200 160

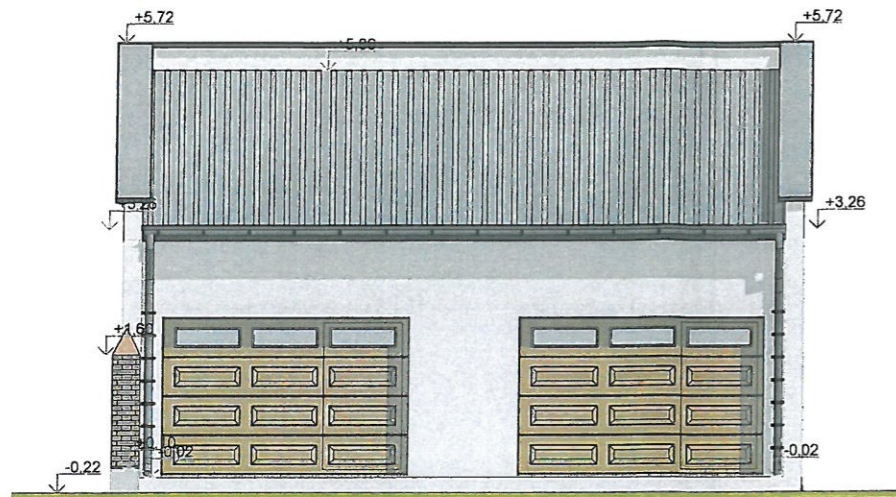
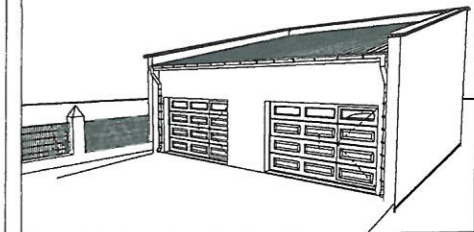

**ELEWACJA FRONTOWA
POŁUDNIOWO - WSCHODNIA**

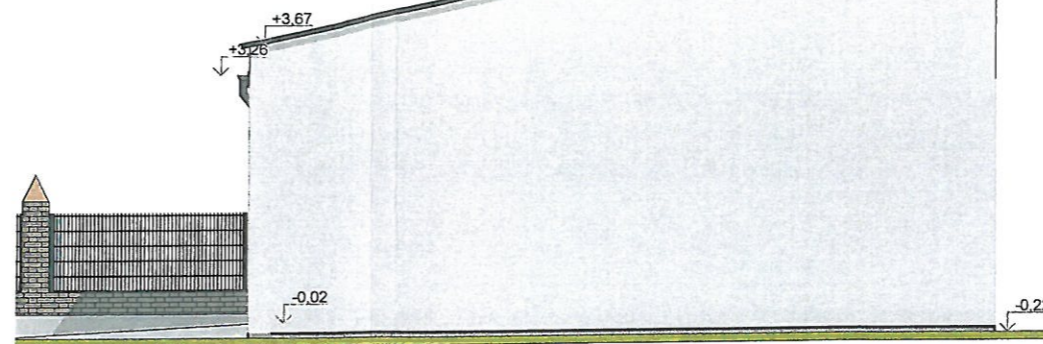

**ELEWACJA
PÓLNOCNO - WSCHODNIA**

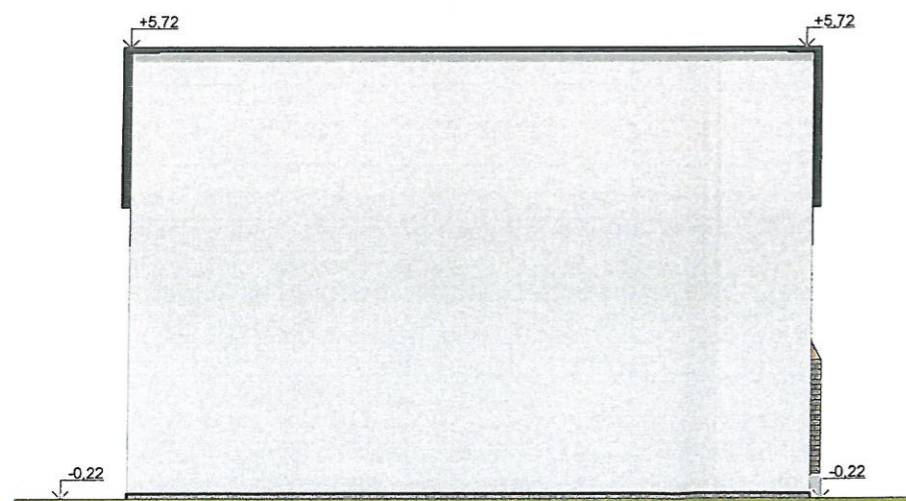

**ELEWACJA
PÓLNOCNO - ZACHODNIA**

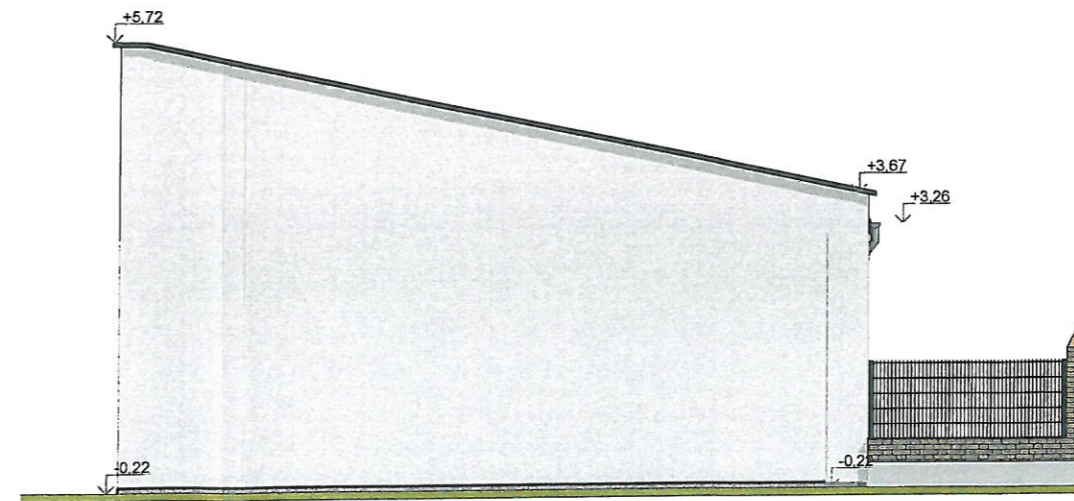

**ELEWACJA
POŁUDNIOWO - ZACHODNIA**

**PRZEBUDOWA I REMONT
BUDYNKU GARAŻOWEGO**

Inwestor:
PGKiM w Jarosławiu Sp. z o.o.
z siedzibą ul. Przemyska 15
37-500 Jarosław

Jednostka projektowa:

USŁUGI ARCHITEKTONICZNO-INŻYNIERSKIE
ARTUR PAKOSZ
37-500 JAROSŁAW UL. WĄSKA 1



Adres inwestycji:
działka nr ewid. gr. 1982
jednostka ewidencyjna: 180401_1, Jarosław
obręb ewidencyjny: 0004, Jarosław, ul. Bałki Puzon
gmina Jarosław, woj. podkarpackie

Projektant:

tech. bud. Jerzy Gniady
UAN/11/7342/54/94, S/76

Asystent projektanta:

inż. Artur Pakosz

Tytuł rysunku:

ELEWACJE

Data: 2018-04

Nr Rys.

Skala: 1:100

A - 07