

WÓJT GMINY PUCK

Puck, dnia 30.03.2017r.

IZP.7230.1.77.2017.BT

POSTANOWIENIE

Na podstawie art. 123–126 ustawy z dnia 14 czerwca 1960 r. Kodeks postępowania administracyjnego (tekst jednolity Dz. U. z 2016r. poz. 23), po rozpatrzeniu wniosku z dnia 28.03.2017r. DROG Stanisław Sandomierski ul. Kolejowa 1/6, 84-100 Puck
Inwestor: Gmina Puck ul. 10 Lutego 29, 84-100 Puck

- I. Uzgadniam pozytywnie przedłożony projekt „budowa zjazdu z drogi powiatowej nr 1506G na drogę wewnętrzną ul. Wichrowa w m. Łebcz”.
- II. Wszelkie roboty w pasie drogowym należy realizować w terminie sprzyjających warunków pogodowych (dodatnich temperatur) lub w uzgodnieniu z Urzędem Gminy Puck;
- III. Przed rozpoczęciem robót budowlanych inwestor zobowiązany jest do uzyskania pozwolenia na budowę lub zgłoszenia budowy albo wykonywania robót budowlanych.
- IV. Zezwolenie wyrażone w niniejszym postanowieniu nie jest równoznaczne z zezwoleniem na prowadzenie robót, o które należy wystąpić do Urzędu Gminy Puck 84-100 Puck ul. 10 Lutego 29.
- V. Niniejsze postanowienie, zgodnie z postanowieniem art. 3 pkt 11, art. 32 ust. 4 pkt 2 i art. 33 ust. 2 ustawy Prawo budowlane, stanowi dla Inwestora prawo do dysponowania terenem pasa drogowego na cele budowlane, w zakresie wynikającym z uzgodnionego projektu budowlanego.

UZASADNIENIE

Na podstawie art. 107 § 4 Kodeksu postępowania administracyjnego odstąpiono od sporządzenia uzasadnienia.

POUCZENIE

Od niniejszego postanowienia służy zażalenie do Samorządowego Kolegium Odwoławczego w Gdańsku za pośrednictwem Wójta Gminy Puck w terminie 7 dni od dnia doręczenia.

Integralną część postanowienia stanowią ponumerowane (ilość egz. 1) i opieczetowane pieczęcią załączniki rysunkowe.

Otrzymują:

1. Wnioskodawca
2. a/a



WÓJT GMINY PUCK

Tadeusz Puszkarczuk

Wydanie postanowienia zwolnione z opłaty skarbowej na podstawie ust. 44 kol. 4 pkt 9) cz. III załącznika do ustawy z dnia 16 listopada 2006r. o opłacie skarbowej (tekst jednolity z 2015r., poz. 783 z późn. zm.).

nie zgodność odpisu z oryginałem

LEODZY JNF
ul. Słowackiego 10B
82-200 Puck
tel. 58 23 11 902
fax 58 23 11 903

6071550 000

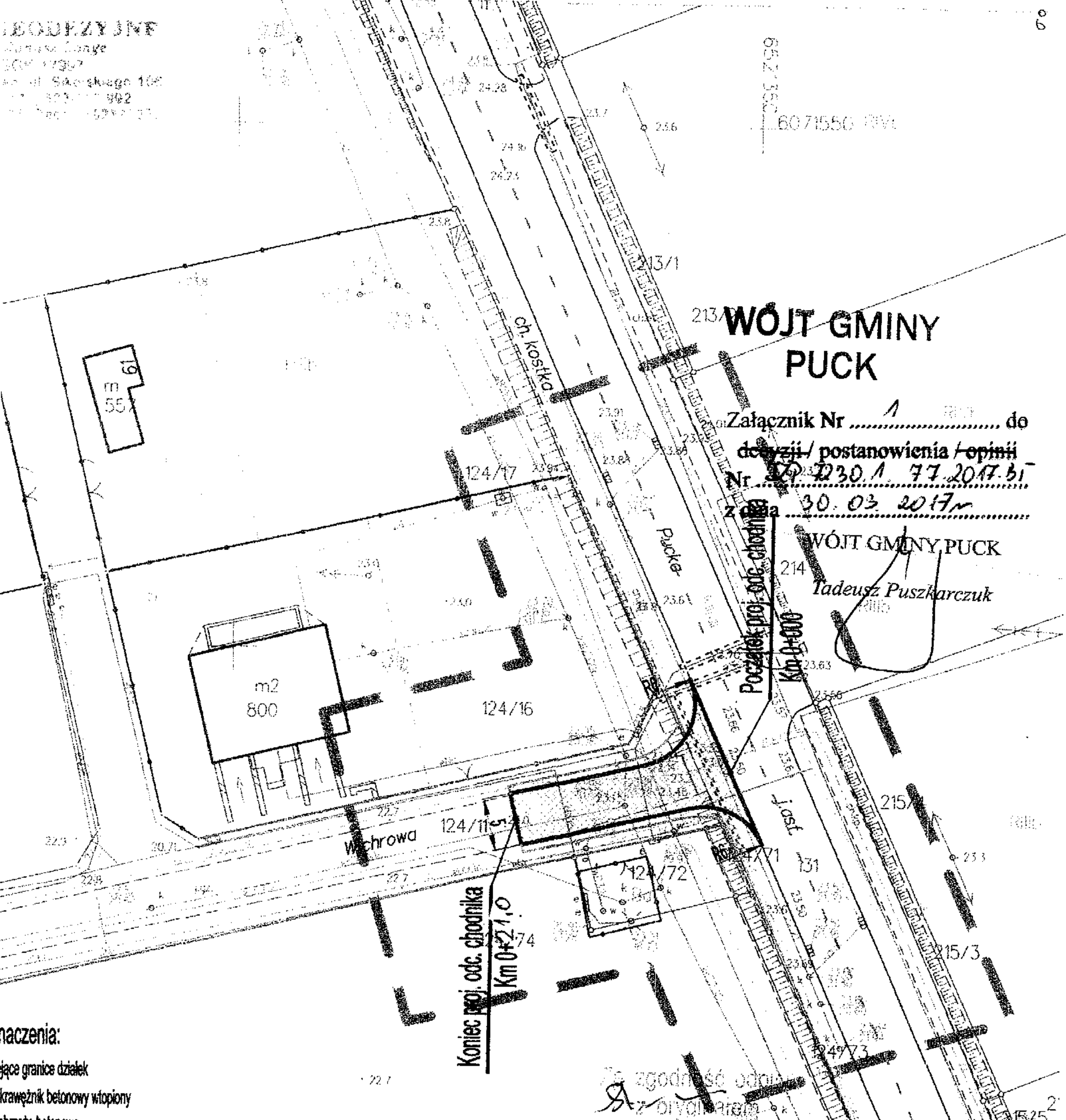

WOJT GMINY PUCK

Załącznik Nr do
decyzji/postanowienia/opinii
Nr 230.1.77.2017.B1
z dnia 30.03.2017r

WOJT GMINY PUCK
Tadeusz Puszkarczyk

Za zgodność opinii
z Urzędem Miasta

- naczenia:
- ściana granice działek
 - krawężnik betonowy wtopiony
 - skrzyżowanie betonowe
 - krawężnik pobocza
 - nawierzchnia chodnika z kostki betonowej "6"
 - nawierzchnia jezdni z kostki betonowej "8"
 - umocnione pobocze z kruszywa kamiennego łamanego 0/31,5

2016. 3208

2016. 11. 29

Stadium:	Projekt Bud. Wyk.	
Obiekt:	Stanisław Sandomierski 84-100 Puck ul. Kolejowa 1/6	
Nr działek:	Budowa zjazdu z drogi powiatowej nr 1506G na drogę wewnętrzną ul. Wichrową w m. Łebcz	
Tytuł rysunku:	Część działki nr 124/11 i 131 obręb 221107_2.0008 Łebcz	
Investor:	Projekt zagospodarowania terenu	
Projektował:	Gmina Puck ul. 10 Lutego 29	Podpis:
Opracował:	inż. Stanisław Sandomierski nr Upr. 2120/Gd/BS Specjalności konstrukcyjno-inżynierskiej	Podpis:
Data opracowania:	mgr inż. Joanna Juńska	Nr rys. 1
Styczeń 2017r	Skala: 1:500	

9

**Zarząd Drogowy
dla Powiatu Puckiego i Wejherowskiego
z siedzibą w Wejherowie
84-200 Wejherowo, ul. Pucka 11**

Wejherowo, dn. 16.03.2017 r.

OPD-5481/op/ 4 /2017

OŚWIADCZAM

że opiniuję pozytywnie projekt budowlany pt. „przebudowa zjazdu z drogi powiatowej nr 1506G (ul. Pucka) na drogę wewnętrzną ul. Wichrowa w m. Łebcz, gmina Puck” z następującą uwagą:

- należy sporządzić i uzgodnić projekt oznakowania docelowego zgodnie z Rozporządzeniem Ministra Infrastruktury z dnia 23 września 2003 r. w sprawie szczegółowych warunków zarządzania ruchem na drogach oraz wykonywania nadzoru nad tym zarządzaniem (Dz. U. Nr 177, poz. 1729).

Niniejsze oświadczenie stanowi dla Inwestora tj. Gmina Puck, ul. 10 Lutego , 84-100 Puck zgodnie z postanowieniem art. 3 pkt 11, art. 32 ust. 4 pkt 2 i art. 33 ust. 2 ustawy Prawo Budowlane prawo do dysponowania terenem pasa drogowego drogi powiatowej nr 1506G (ul. Pucka) na cele budowlane w zakresie wynikającym z uzgodnionego projektu budowlanego.

Przed rozpoczęciem robót w pasie drogowym należy uzyskać zezwolenie na zajęcie pasa drogowego, wydane przez tut. Zarząd Drogowy. Do wniosku na zajęcie pasa drogowego należy dołączyć projekt czasowej organizacji ruchu drogowego na czas wykonywanych robót budowlanych.

Integralną część niniejszego oświadczenia stanowi projekt opieczetowany pieczęcią tut. Zarządu Drogowego.

DYREKTOR
mgr Robert Korbiecki

Otrzymują:

1. Urząd Gminy Puck
84-100 Puck, ul. 10 Lutego 29
2. a/a

Za zgodność kopisu
z oryginałem

Puck, dn. 30.03.2017 r.

STAROSTWO POWIATOWE w PUCKU
84-100 PUCK ul. 1 Maja 13

ODPIS
PROTOKOŁU Z NARADY KOORDYNACYJNEJ
W SPRAWIE NR 6630.285.2017

Na podstawie art.7d pkt 2 i art.28b ust.1,3,4,5 i 6 ustawy z dnia 17 maja 1989 r.-Prawo geodezyjne i kartograficzne (t.j.Dz.U.z 2010 r.Nr 193,poz.1287 z póź.zm.).

Przedmiot narady:	Zjazd z drogi powiatowej nr 1506G ul.Pucka na drogę wewnętrzną ul.Wichrowa w miejscowości Łebcz
Lokalizacja:	Puck - G Obręb: Łebcz, dz.: 124/11 ark.2, 131 ark.2, ul.Pucka, ul.Wichrowa
Inwestor:	GMINA PUCK ul. 10 Lutego 29 84-100 Puck
Projektant:	STANISŁAW SANDOMIERSKI
Przewodniczący:	Urszula Panasewicz
Miejsce narady:	Starostwo Powiatowe w Pucku
Opłata nr:	285/17/0
Sposób przeprowadz.:	stacjonarny
Data wpływu:	29.03.2017
Rozp. narady:	30.03.2017
Zakończ. narady:	30.03.2017

Stanowisko Przewodniczącego narady koordynacyjnej:

.....

.....

.....

.....

.....

.....

.....

.....

Lista uczestników narady koordynacyjnej

Lp	Nazwa instytucji	Przedstawiciel	Podpis
1	ENERGA ZAKŁAD OŚWIETLENIA 81-809 Sopot ul. Grottgera 7	-brak upoważnionego przedstawiciela	
2	ENERGA-OPERATOR S.A. ODDZIAŁ W GDAŃSKU REJON DYSTRYBUCJI WEJHEROWO, 84-200 Wejherowo ul. Przemysłowa 18	Michał Dzienisz, Sławomir Ptasieński	
3	ENERGOBALTIC Sp. z o.o.ul.Starowiejska 41,PL 84-120 Władysławowo tel.+48 58 774 06 00;fax:+48 58 774 06 03:e-mail:info@energobaltic.com.pl	Artur Kałmucki,Piotr Kubiak,Michał Kura,Czesław Sarnowski	
4	G.EN.GAZ ENERGIA Sp. z o.o. 62-080 Tarnowo Podgórze ul.Dorczyka 1,tel.61 829 98 20 ,Oddział w Pucku ul.Kopernika 1, 84-100 Puck.	Piotr Maszke,Ryszard Biak	
5	INTERKAR KOMPUTER-SERWIS Karol Dziecielski NIP 958 095 35 36,84-240 Reda ul.Spółdzielcza 7, tel.58 674 36 60,501 067 192 fax 58 742 59 75	Krzysztof Hinz tel.533 303 660,Maciej Mach tel.530 744 435	

Za zgodność odpisu



6	KROKOWSKIE PRZEDSIĘBIORSTWO KOMUNALNE SP.Z O.O.Z SIEDZIBĄ W ŻARNOWCU ŻARNOWIEC 76,84-110 KROKOWA tel.58 673 57 12	Franciszek Kwidziński	
7	MIĘDZYGMINNE PRZEDSIĘBIORSTWO WODOCIAGÓW I KANALIZACJI EKOWIK SP. Z O.O.Władysławowo ul.Droga Chłapowska 21,tel.58 674 15 66,58 674 15 77	Bogdan Łagocki	
8	NETIA S.A. 02-822 WARSZAWA ul.Poleczki 13 Oddział GDAŃSK ul.Arkońska 6A/4, tel. 507 154 166, 502 220 518	Krzysztof Osiecki, Teresa Osiecka	
9	POLSKA SPÓŁKA GAZOWNICTWA SP.Z O.O. ul.M.Kasprzaka 25,01-224 WARSZAWA ODDZIAŁ ZAKŁAD GAZOWNICZY w GDAŃSKU ul.Wałowa 41/43,80-858 Gdańsk tel.58 326 25 00,fax 58 326 35 04 GAZOWNIA w Rumi tel.58 679 96	GAZOWNIA w RUMI,84-230 Rumia ul.Hodowlana 21,tel.58 679 96 00 fax 58 679 96 02 Jarosław Sobczyński mistrz sieci i instalacji gazowych tel.58 679 96 35;607 45 15 03,Tomasz Ehrlich starszy mistrz sieci i instalacji gazowych tel. 58 679 96 30;695 99 11 45,Tomasz Sobiegraj Kierownik Gazowni w Rumi tel. 58 679 96 01;609 99 15 18 ,Sylwia Surowiec z-ca Kierownika Gazowni w Rumi tel.58 679 96 50,605 62 80 61	
10	Pro internet Sp. z o.o.Sp.k. ul.Lęborska 23B,80-387 Gdańsk ul.Lęborska 23B 80-387 Gdańsk tel.58 763 00 33 fax 58 735 05 00 NIP 957 08 20 822	Robert Cybulski,Wojciech Krakowski,Wojciech Piaseczny	
11	TELEKOMUNIKACJA POLSKA S.A.PION TECHNICZNEJ OBSŁUGI KLIENTA ROZWÓJ I GOSPODARKA ZASOBAMI REGION PÓLNOCNY DZIAŁ ZARZĄDZANIA ZASOBAMI FIZYCZNYMI SIECI W GDAŃSKU-Orange Polska S.A.80-244 Gdańsk	Brak upoważnionego przedstawiciela (dział uzgodnień dla Orange Polska p.Janusz Dettlaff tel.58 677 90 94)	
12	TELEWIZJA KABLOWA "CHOPIN" Wejherowo ul. Przemysłowa 3 84-200 Wejherowo,tel.58 738 97 01	Tomasz Schmidtke,Marek Szotrowski	
13	ZESPÓŁ ZARZĄDZANIA WSPARCIEM TELEINFORMATYCZNYM GDYNIA ul.Strażacka 2-8 81-660 Gdynia fax 58 626 37 07 16,WT Gdynia ,WT Babie Doły,WT Wejherowo,WT Hel	ST.chor.Grzegorz Klepacz,mł.chor.Piotr Nadolny,p.Marian Wilk,p.Eugeniusz Piotrowski.tel.261 26 37 00,261 26 37 60.Uwaga! WT Babie Doły Gdynia ul.Orląt Lwowskich przyjmowanie wniosków w każdy poniedziałek od godz.9 do godz.14-odbiór wniosków w następny poniedziałek od godz.9 do godz.14. (WT Babie Doły tel.261 268 954),(WT Wejherowo tel.261 251 850 lub koń.811 ul.Sobieskiego 277), (WT HEL tel.261 257 340 lub koń.301 ul.Sikorskiego)	
14	ZAKŁAD WYKONAWSTWA SIECI ELEKTRYCZNYCH "TELMAX"Spółka z o.o.Gdynia ul.Zakręt do Oksywia 16,81-244 Gdynia, tel.58 627 00 07 fax58 627 09 73	Tomasz Ossowicki, Kazimierz Ossowicki,Jacek Pilacki	

Za zgodność odpisu
z oryginałem

15	ZARZĄD MELIORACJI I URZĄDZEŃ WODNYCH WOJEWÓDZTWA POMORSKIEGO W GDAŃSKU TERENOWY ODDZIAŁ REDA, ul. Kazimierska 55, tel. 58 678 35 08	Zbigniew Walkowski	
16	WÓJT GMINY KOSAKOWO	-brak upoważnionego przedstawiciela	
17	WÓJT GMINY KROKOWA 84-110 Krokowa, ul. Szkolna 2 tel. 58 675 41 00	Iwona Tylicka, Grzegorz Zaczek	
18	WÓJT GMINY PUCK	-brak upoważnionego przedstawiciela	
19	BURMISTRZ MIASTA HEL	-brak upoważnionego przedstawiciela	
20	BURMISTRZ MIASTA JASTARNIA	-brak upoważnionego przedstawiciela	
21	BURMISTRZ MIASTA PUCK	-brak upoważnionego przedstawiciela	
22	BURMISTRZ MIASTA WŁADYSŁAWOWO ul. Gen. Józefa Hallera 19 84-120 Władysławowo tel. 58 674 54 53 - Referat Gospodarki Komunalnej Rozwoju Lokalnego i Ochrony Środowiska	Wojciech Domnik tel. 58 674 54 55	
23	STAROSTWO POWIATOWE PUCK	-	

UWAGA: Brak podpisu jest jednoznaczny z nieobecnością uczestnika powiadomionego o naradzie koordynacyjnej
Stanowiska uczestników narady koordynacyjnej

Lp	Nazwa instytucji	Uwagi
1	ENERGA ZAKŁAD OŚWIETLENIA 81-809 Sopot ul. Grottgera 7	-przedstawiciel nieobecny
2	ENERGA-OPERATOR S.A. ODDZIAŁ W GDAŃSKU REJON DYSTRYBUCJI WEJHEROWO, 84-200 Wejherowo ul. Przemysłowa 18	-Uzgodnić w Rejonie Dystrybucji Wejherowo.
3	ENERGOBALTIC Sp. z o.o. ul. Starowiejska 41, PL 84-120 Władysławowo tel. +48 58 774 06 00; fax; +48 58 774 06 03; e- mail: info@energobaltic.com.pl	bez uwag
4	G.EN.GAZ ENERGIA Sp. z o.o. 62-080 Tarnowo Podgórne ul. Dorczyka 1, tel. 61 829 98 20 , Oddział w Pucku ul. Kopernika 1, 84-100 Puck.	-Uzgodnić projekt w G.EN.GAZ ENERGIA Sp. z o.o. w Tarnowie Podgórny Tel. 61 829 98 28 . -Projektowana sieć gazowa w ulicy Wichrowej została już wykonana.
5	INTERKAR KOMPUTER- SERWIS Karol Dziecielski NIP 958 095 35 36, 84-240 Reda ul. Spółdzielcza 7, tel. 58 674 36 60, 501 067 192 fax 58 742 59 75	-Uzgodnić z INTERKAR Reda ul. Spółdzielcza 7
6	KROKOWSKIE PRZEDSIĘBIORSTWO KOMUNALNE SP. Z O.O. Z SIEDZIBĄ W ŻARNOWCU ŻARNOWIEC 76, 84-110 KROKOWA tel. 58 673 57 12	-

za zgodności z
z oryginałem

7	MIĘDZYGMINNE PRZEDSIĘBIORSTWO WODOCIAGÓW I KANALIZACJI EKOWIK SP. Z O.O. Władysławowo ul. Droga Chłapowska 21, tel. 58 674 15 66, 58 674 15 77	-nie dotyczy
8	NETIA S.A. 02-822 WARSZAWA ul. Poleczki 13 Oddział GDAŃSK ul. Arkońska 6A/4, tel. 507 154 166, 502 220 518	-nie dotyczy
9	POLSKA SPÓŁKA GAZOWNICTWA SP. Z O.O. ul. M. Kasprzaka 25, 01-224 WARSZAWA ODDZIAŁ ZAKŁAD GAZOWNICZY w GDAŃSKU ul. Wałowa 41/43, 80- 858 Gdańsk tel. 58 326 25 00, fax 58 326 35 04 GAZOWNIA w Rumi tel. 58 679 96	-nie dotyczy
10	Pro internet Sp. z o.o. Sp.k. ul. Lęborska 23B, 80-387 Gdańsk ul. Lęborska 23B 80-387 Gdańsk tel. 58 763 00 33 fax 58 735 05 00 NIP 957 08 20 822	-
11	TELEKOMUNIKACJA POLSKA S.A. PION TECHNICZNEJ OBSŁUGI KLIENTA ROZWÓJ I GOSPODARKA ZASOBAMI REGION PÓLNOCNY DZIAŁ ZARZĄDZANIA ZASOBAMI FIZYCZNYMI SIECI W GDAŃSKU-Orange Polska S.A. 80-244 Gdańsk	-brak upoważnionego przedstawiciela w naradach koordynacyjnych
12	TELEWIZJA KABLOWA "CHOPIN" Wejherowo ul. Przemysłowa 3 84-200 Wejherowo, tel. 58 738 97 01	bez uwag
13	ZESPÓŁ ZARZĄDZANIA WSPARCIEM TELEINFORMATYCZNYM GDYNIA ul. Strażacka 2-8 81- 660 Gdynia fax 58 626 37 07 16, WT Gdynia, WT Babie Doły, WT Wejherowo, WT Hel	-Uzgodnić z WT Gdynia
14	ZAKŁAD WYKONAWSTWA SIECI ELEKTRYCZNYCH "TELMAX" Spółka z o.o. Gdynia ul. Zakręt do Oksywia 16, 81-244 Gdynia, tel. 58 627 00 07 fax 58 627 09 73	bez uwag

Za zgodność odpisu
z oryginałem

15	ZARZĄD MELIORACJI I URZĄDZEŃ WODNYCH WOJEWÓDZTWA POMORSKIEGO W GDAŃSKU TERENOWY ODDZIAŁ REDA, ul. Kazimierska 55, tel. 58 678 35 08	-
16	WÓJT GMINY KOSAKOWO	-przedstawiciel nieobecny
17	WÓJT GMINY KROKOWA 84- 110 Krokowa, ul. Szkolna 2 tel. 58 675 41 00	-przedstawiciel nieobecny
18	WÓJT GMINY PUCK	-przedstawiciel nieobecny
19	BURMISTRZ MIASTA HEL	-przedstawiciel nieobecny
20	BURMISTRZ MIASTA JASTARNIA	-przedstawiciel nieobecny
21	BURMISTRZ MIASTA PUCK	-przedstawiciel nieobecny
22	BURMISTRZ MIASTA WŁADYSŁAWOWO ul. Gen. Józefa Hallera 19 84-120 Władysławowo tel. 58 674 54 53 - Referat Gospodarki Komunalnej Rozwoju Lokalnego i Ochrony Środowiska	-przedstawiciel nieobecny
23	STAROSTWO POWIATOWE PUCK	Załącznikiem do Protokołu jest -Lista uczestników na naradę koordynacyjną z uwagami uzgadniającego oraz wersja papierowa usytuowania projektu pokazująca jego całkowitą lokalizację, w tym numerację działek.

Z up. Starosty Puckiego
Przewodnicząca porad koordynacyjnych

mgr Urszula Panasewicz

Za zgodność kopii
z oryginałem

RODZAJ
 Anna Lange
 IGB 17997
 ul. Sikorskiego 100
 84-100 Puck
 tel. 58 23 17 992
 fax 58 23 17 999

STAROSTWO POWIATOWE W PUCKU
 Dokumentacja projektowa Nr ... 6630...285/201...

stanowiła przedmiot Narady Koordynacyjnej,
 która odbyła się w sposób stacjonarny

Puck, dnia 30.03.2017

podpis przewodniczącego narady
 Z up. Starosty Puckiego
 Przewodnicząca narad koordynacyjnych

mgr Urszula Panasiewicz

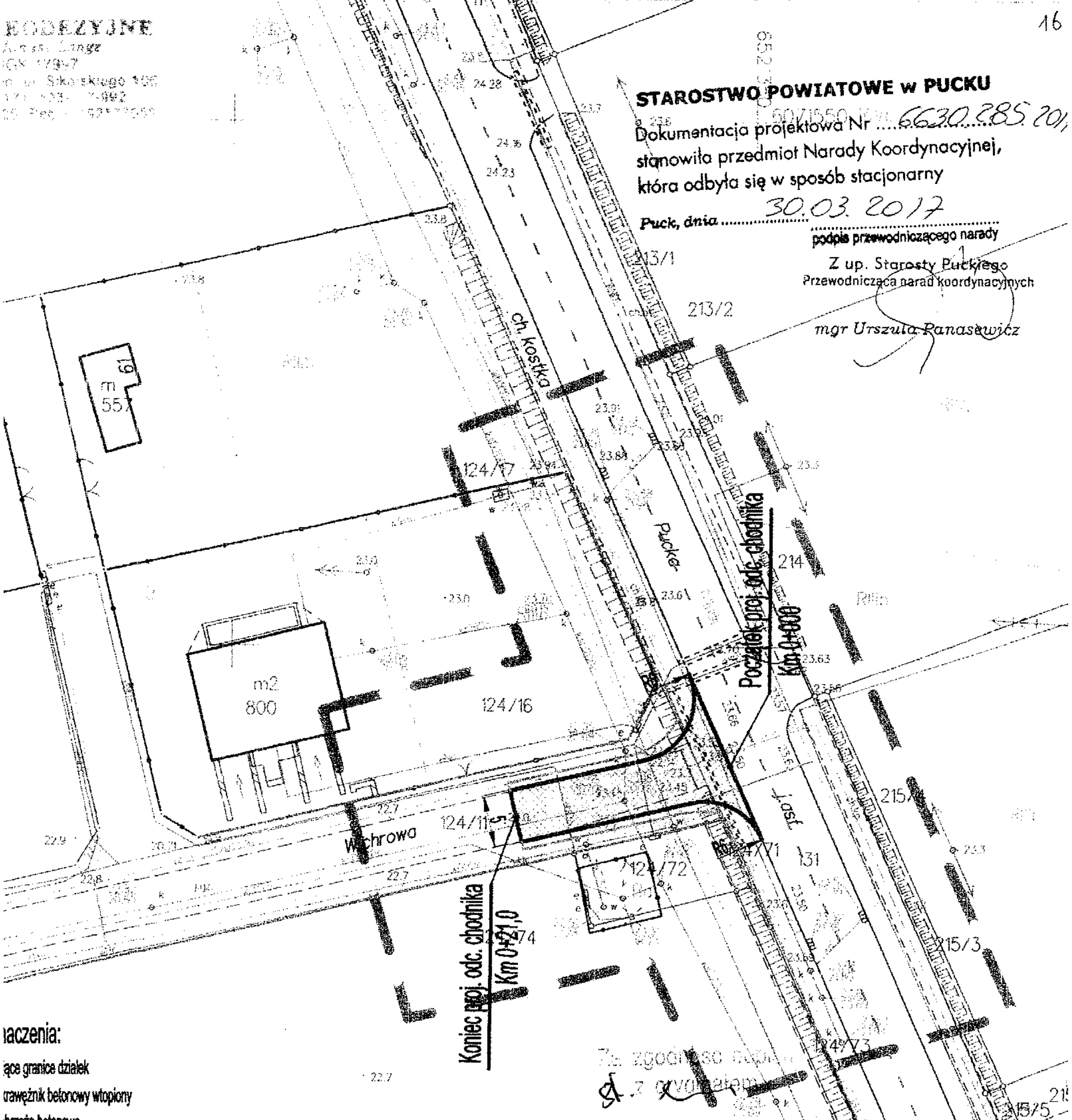

- łączenia:**
- granicę działek
 - kręćnik betonowy wtopiony
 - kręćnik betonowy
 - kręćnik pobocza
 - nawierzchnia chodnika z kostki betonowej "6"
 - nawierzchnia jezdni z kostki betonowej "8"
 - zmocnione pobocze z kruszywa kamiennego łamanego 0/31,5

2016. 3208

2016. 11. 29

[Handwritten signature]

Stadium:	Projekt Bud. Wyk.		Stanisław Sandomierski 84-100 Puck ul. Kolejowa 1/6
Obiekt:	Budowa zjazdu z drogi powiatowej nr 1506G na drogę wewnętrzną ul. Wichrową w m. Łebcz		
Nr działek:	Część działki nr 124/11 i 131 obręb 221107_2.0008 Łebcz		
Tytuł rysunku:	Projekt zagospodarowania terenu		
Inwestor:	Gmina Puck ul. 10 Lutego 29		
Projektował:	inż. Stanisław Sandomierski nr upr. 2120/Gd/85 Specjalności konstrukcyjno-inżynierskiej	Podpis:	<i>[Signature]</i>
Opracował:	mgr inż. Joanna Juńska	Podpis:	
Data opracowania:	Styczeń 2017r	Skała:	1:500
		Nr rys.	1

Wejherowo 2017-04-10

UZGODNIENIE NR 88/ZT/D/2017

**Przedmiot uzgodnienia: Plan zagospodarowania terenu
Budowa zjazdu z drogi powiatowej ul. Pucka
nr 1506G na drogę wewnętrzną ul. Wichrowa
dz.124/11, 131 w miejscowości Łebcz**

UWAGI:

1. Uzgodnienie jest ważne 2 lata.
2. **Wykonawca robót winien zgłosić pisemnie do REJONU DYSTRYBUCJI w WEJHEROWIE ul. Przemysłowa 18 tel. 058-57-28-200, rozpoczęcie robót na 10 dni wcześniej.**
3. Nie wyklucza się istnienia innych niezarejestrowanych urządzeń podziemnych. Przy wykonywaniu robót napotymane urządzenia energetyczne traktować jako czynne (pod napięciem – mogące grozić porażeniem) i zachować warunki bezpieczeństwa.
4. **Koszty naprawy i poniesione straty, jak również utracone korzyści przez Rejon Dystrybucji w Wejherowie w efekcie uszkodzeń urządzeń energetycznych podczas wykonywania robót pokrywa wykonawca.**
5. W miejscach występowania istniejących kabli elektroenergetycznych prace ziemne wykonywać ręcznie.
6. Skrzyżowania i zbliżenia z kablami elektroenergetycznymi realizować zgodnie z normą SEP-E-004, PN-76/E-05125. Zachować min. 1m odległości projektowanych tras od fundamentów słupów linii napowietrznych i kabli SN-15kV oraz 0,5 m od fundamentu słupów linii napowietrznych i kabli nn-0,4kV.
7. **Na istniejące kable energetyczne krzyżujące i znajdujące się w obrębie projektowanej inwestycji nałożyć rury osłonowe.**
8. **Przy zbliżeniach i skrzyżowaniach z siecią energetyczną prace prowadzić pod nadzorem inspektora ds. spraw robót elektrycznych i w uzgodnieniu ze służbami Ruchu i Eksploatacji Rejonu.**
9. Zabezpieczenie, osłonięcie istniejącej sieci oraz usunięcie kolizji odbywa się kosztem i staraniem inwestora kształtującego teren.
10. Realizacja usunięcia ewentualnych kolizji nastąpi na zasadach uzgodnionych odrębnie w Wydziale Przyłączeń ENERGA OPERATOR Spółka Akcyjna Oddział w Gdańsku ul. Marynarki Polskiej 130.
11. Przestrzegać zachowania poprawnych odległości projektowanej zabudowy od linii napowietrznych zgodnie z PN-E-05100-1, PN-EN 50423-1-2007, SEP-E-003 i innych przepisów podczas prowadzenia robót i po ich zakończeniu.
12. Przed rozpoczęciem robót wykonać przekopy kontrolne dla zinventaryzowania rzeczywistego położenia i tras istniejącej sieci elektroenergetycznej.
13. W planie BIOZ opisać sposób bezpiecznego prowadzenia robót w strefie istniejących sieci.
14. **Projekt uzgodniono w zakresie sieci będącej na majątku ENERGI OPERATOR SA bez sieci oświetlenia.**
15. **Istniejącą linię kablową zinventaryzować i umieścić w odległości normatywnej od projektowanych krawężników, obrzeży oraz oporników betonowych.**
16. Uzgodnienie niniejsze ważne jest wraz z ostemplowaną przez nas mapą do celów projektowych.

Kopie otrzymują:
36MMD a/a

Specjalista
ds. Dokumentacji Energetycznej



Sławomir Ptasiński

Za zgodność podpisu
z oryginałem

ODDEZIA JNE
ul. Lange
81-70997
ul. Sikorskiego 106
81-803 17-992
Rezerwa 192571050

STAROSTWO POWIATOWE W PUCKU

Dokumentacja projektowa Nr ... 6630.285 20,
stanowiła przedmiot Narady Koordynacyjnej,
która odbyła się w sposób stacjonarny

Puck, dnia 30.03.2017

podpis przewodniczącego narady
Z up. Starosty Puckiego
Przewodnicząca narad koordynacyjnych

mgr Urszula Panasiewicz

ENERGA - OPERATOR SA
Oddział w Gdańsku
Rejon Dystrybucji w Wejherowie
Uzgodnienie nr 88/ZT/D/2017
Data uzgodnienia 1.0. KWI. 2017
Ilość rysunków 1

Specjalista
ds. Dokumentacji Energetycznej

Stawomir Płasiński

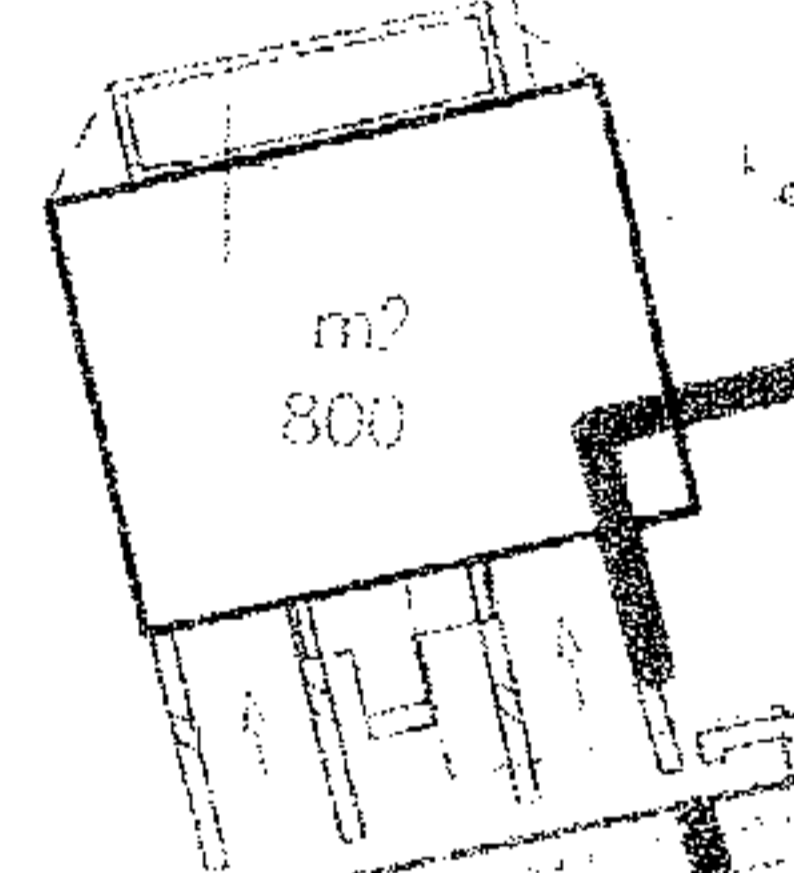

Koniec proj. odc. chodnika
Km 0+21,0

Początek proj. odc. chodnika
Km 0+000

- granicznie:
- granicznie działek
- szkielet betonowy wtopiony
- ścieżki betonowe
- ścieżki poboczne
- szkielet chodnika z kostki betonowej "6"
- szkielet jezdni z kostki betonowej "8"
- szkielet poboczne z kruszywa kamiennego łamanego 0/31,5

2016. 3208

2016. 11. 29

Stadium:	Projekt Bud. Wyk.	
Objekt:	Stanisław Sandomierski 84-100 Puck ul. Kolejowa 1/6	
Nr działek:	Budowa zjazdu z drogi powiatowej nr 1506G na drogę wewnętrzną ul. Wichrową w m. Łebcz	
Tytuł rysunku:	Część działki nr 124/11 i 131 obręb 221107_2.0008 Łebcz	
Investor:	Projekt zagospodarowania terenu	
Projektował:	inż. Stanisław Sandomierski nr upr. 2120/G/85 Specjalność: konstrukcyjno-inżynierskiej	Podpis:
Opracował:	mgr inż. Joanna Juńska	Podpis:
Data opracowania:	Skała:	Nr rys.
Styczeń 2017r	1:500	1

124/43
124/44

WYKONAWCA
Orange Polska S.A.
 Dostarczanie i Serwis Usług
 Dział Ewidencji i Zarządzania Danymi
 o Infrastrukturze 6- Olsztyn
 ul. Pieniężnego 21a, 10-004 Olsztyn

Orange Polska S.A.
 Dostarczanie i Serwis Usług
 Dział Ewidencji i Zarządzania Danymi
 o Infrastrukturze 6- Olsztyn
 ul. Pieniężnego 21a, 10-004 Olsztyn

STAROSTWO POWIAT
 Dokumentacja projektowa
 stanowiła przedmiot Narady
 która odbyła się w sposób
 Puck, dnia 30.03.

246421 ZODR001-012017

- Nr uzgodnienia..... dnia 13.09.2017
1. Przy skrzyżowaniach i zbliżeniach do 1m od osi istniejącej infrastruktury telekomunikacyjnej ~~przez~~ prowadzić ręcznie z zachowaniem szczególnej ostrożności zgodnie z obowiązującymi normami i przepisami techniczno-budowlanymi pod nadzorem właścicielskim przedstawiciela Orange Polska.
 2. Przed planowanym rozpoczęciem robót należy wystąpić z wnioskiem o realizację nadzoru właścicielskiego wg zasad pracy na infrastrukturze Orange Polska podanych na stronie internetowej www.orange.pl/wniosek nadzor
 3. Każde wejście na infrastrukturę własności Orange Polska bez złożonego wniosku, będzie traktowane jako nielegalne i zgłaszane do organów ścigania oraz Państwowego Inspektora Nadzoru Budowlanego z wszelkimi tego konsekwencjami.
 4. W przypadku nie zastosowania się do w/w uwag całość kosztów związanych z usunięciem ewentualnych awarii oraz zabezpieczeniem istniejących urządzeń telekomunikacyjnych poniesie Inwestor (Wykonawca).

Uwagi:
uzgodniono warunki
zgodnie z projektem

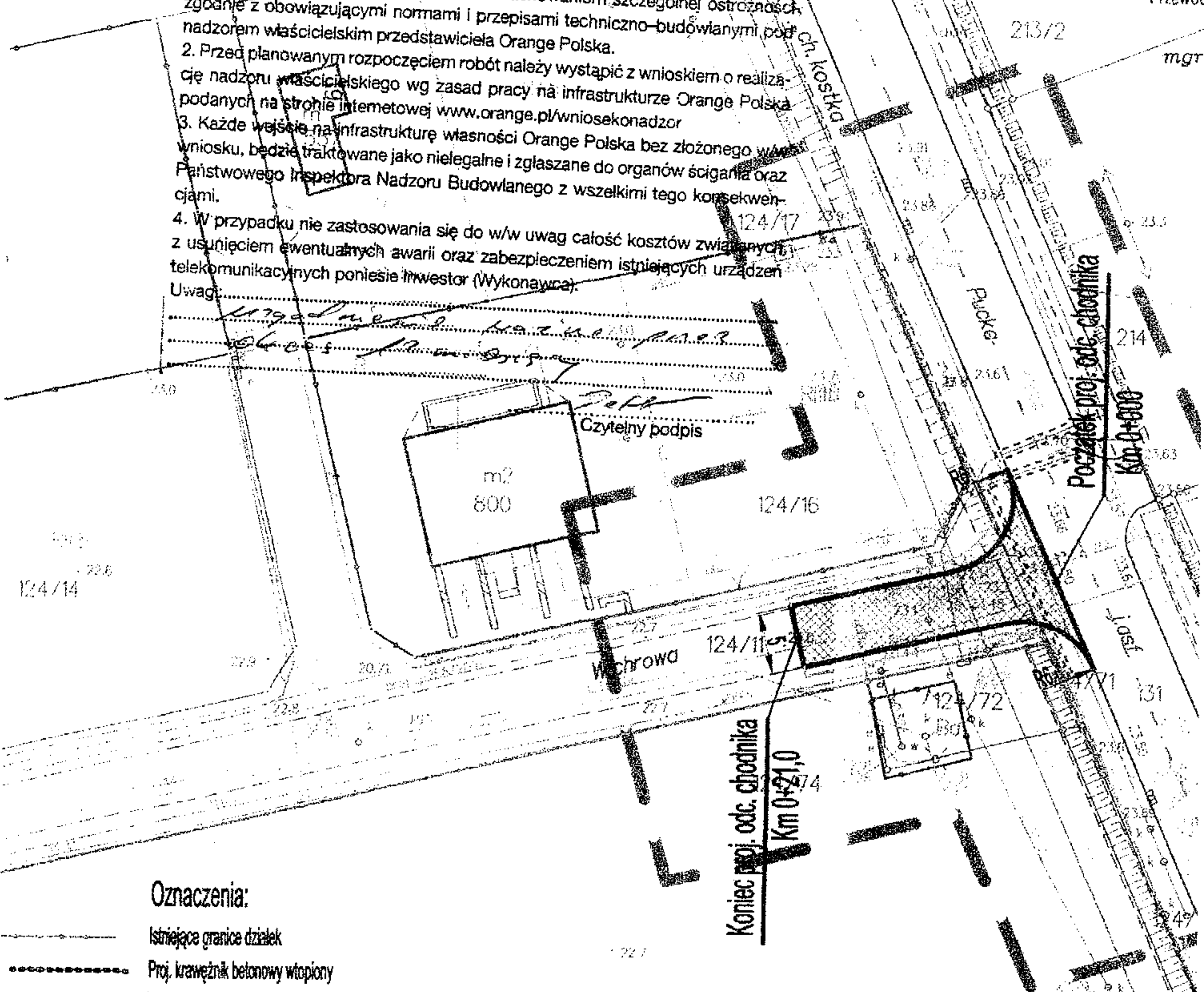

Oznaczenia:

- Istniejąca granica działek
- Proj. krawężnik betonowy wtopiony
- Proj. obrzeże betonowe
- Proj. krawężnik pobocza
- Proj. nawierzchnia chodnika z kostki betonowej "6"
- Proj. nawierzchnia jezdni z kostki betonowej "8"
- Proj. umocnione pobocze z kruszywa kamiennego łamanego 0/31,5

2016.3208
2016.11.29
 uzgodniono warunki z inwestorem

Stadium:	Projekt Bud. Wyk.		Stanisław 84-100 Pu
Obiekt:	Budowa zjazdu z drogi pow na drogę wewnętrzną ul. Wic		
Nr działek:	Część działki nr 124/11 i 131 obręb 221107, 2.0008 Łebcz		
Tytuł rysunku:	Projekt zagospodarowania		
Inwestor:	Gmina Puck ul. 10 Lutec		
Projektował:	inż. Stanisław Sandomierski nr upr. 2120/Gd/85 Specjalności konstrukcyjno-inżynierskiej		
Opracował:	mgr inż. Joanna Juńska		
Data opracowania:	Styczeń 2017r		Skala: 1:500

Reda, dnia 12.04.2017 r.

Uzgodnienie nr: 302/2017

Dotyczy: Projektu budowy zjazdu z drogi powiatowej nr 1506G na drogę wewnętrzną ul. Wichrową w m. Łebcz, część działki nr 124/11 i 131 obręb 221107_2.0008 Łebcz.

Uzgadnia się z zastrzeżeniami:

1. Na obszarze projektu występuje mikrokanalizacja kablowa wraz z czynną linią światłowodową firmy INTERKAR KOMPUTER SERWIS.
2. Zachować normatywne odległości pionowe i poziome od istniejącej mikrokanalizacji kablowej INTERKAR KOMPUTER-SERWIS.
3. W strefach skrzyżowań i zbliżeń zachować szczególną ostrożność i prace ziemne wykonywać ręcznie.
4. Przed rozpoczęciem prac wykonać przekopy kontrolne w celu ustalenia rzeczywistego położenia infrastruktury INTERKAR KOMPUTER-SERWIS.
5. Na etapie wykonawstwa zachować normatywne zagłębienie mikrokanalizacji kablowej INTERKAR KOMPUTER-SERWIS tj. min 0,7 m p.p.t. oraz 1 m p.p.t. pod jezdniami. W przypadku korytowania lub niwelowania terenu należy zagłębić istniejącą infrastrukturę INTERKAR KOMPUTER SERWIS aby spełniony był powyższy warunek dla nowych rzędnych terenu.
6. Sieć Interkar zlokalizowana w bezpośrednim sąsiedztwie krawężników oraz pod jezdnią musi być zabezpieczona rurami osłonowymi dwudzielnymi.
7. Do projektu wykonawczego dołączyć mapę z zaznaczonymi kolizjami i zbliżeniami z siecią światłowodową INTERKAR.
8. Inwestor/Wykonawca robót jest zobowiązany co najmniej 7 dni przed rozpoczęciem prac do pisemnego powiadomienia o przystąpieniu do prac INTERKAR KOMPUTER-SERWIS Karol Dziecielski, Spółdzielcza 7, 84-240 Reda.

Osoba do kontaktu ze strony INTERKAR KOMPUTER-SERWIS:

Krzysztof Hinz

tel. 533 303 660

e-mail: krzysiekh@interkar.pl

fax: 58 742 59 75

zgodność odpisu
z oryginałem

9. Wszelkie uszkodzenia sieci INTERKAR KOMPUTER-SERWIS należy niezwłocznie zgłaszać osobie wskazanej do kontaktu.
10. Zabezpieczenie, osłonięcie istniejącej sieci oraz usunięcie kolizji odbywa się kosztem i staraniem Inwestora.
11. INTERKAR KOMPUTER-SERWIS nie przewiduje wykonywania złączy przelotowych lub wstawek kabli w wyniku powstałych uszkodzeń kabli światłowodowych. W razie uszkodzenia kabel taki będzie wymieniany na całej jego długości.
12. Za uszkodzenia powstałe w wyniku prowadzonych prac odpowiada Wykonawca i jest zobowiązany do pokrycia wszelkich kosztów związanych z naprawą sieci telekomunikacyjnej INTERKAR KOMPUTER-SERWIS.
13. Uzgodnienie niniejsze ważne jest wraz z ostemplowanym planem zagospodarowania terenu (1 arkusz).
14. Uzgodnienie jest ważne 2 lata.

zgodność odpisu
z oryginałem

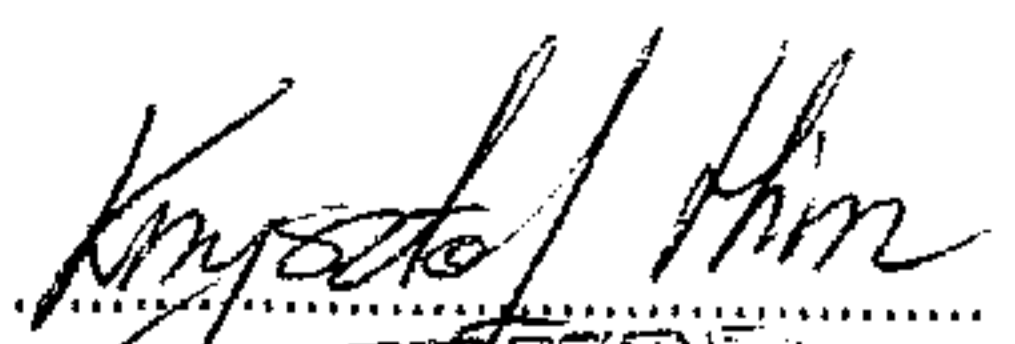
INTERKAR
KOMPUTER SERWIS
Karol Dziecielski
84-240 Reda, ul. Św. Wojciecha 20
NIP 958-095-35-36, Regon 191818123
tel. 533 303 660, fax 58 742 59 75

BUDOWYJNE
Kamiesz. Łączę
164 17997
ul. Skłarskiego 116
17-101-01-901
25 000 00 0000 0000

STAROSTWO POWIATOWE W PUCKU

Dokumentacja projektowa Nr 6630.285.20,
stanowiła przedmiot Narady Koordynacyjnej,
która odbyła się w sposób stacjonarny

Puck, dnia 30.03.2017

podpis przewodniczącego narady
Z up. Starosty Puckiego
Przewodnicząca porad koordynacyjnych

mgr Urszula Panasiewicz

Załącznik do uzgodnienia
nr 302/2017 z dnia 12.04.2017r
rys. 1 z 1

Krzysztof Him

INTERKAR
COMPUTER SERWIS

Karol Dzieciński
40 Pucka, ul. Św. Wojciecha 20
958-05-35-36, Regon 191818123
0501 67 192, (058) 678 76 02

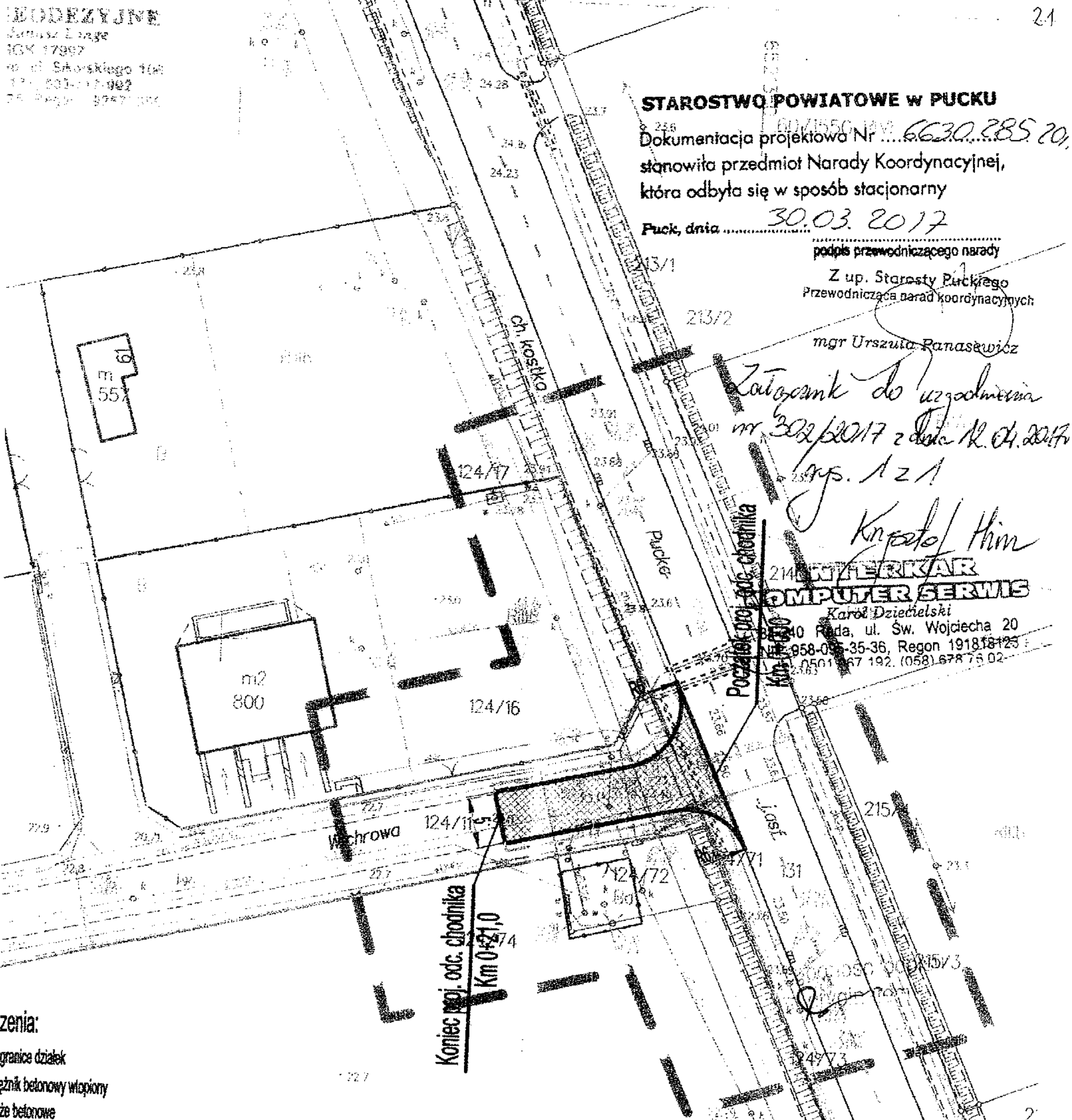

- zenia:
- granica działek
- sznik betonowy wtopiony
- że betonowe
- ędz pobocza
- rzchnia chodnika z kostki betonowej "6"
- rzchnia jezdni z kostki betonowej "8"

2016. 220B

2016. 11.29

Stadium:	Projekt Bud. Wyk.			Stanisław Sandomierski 84-100 Puck ul. Kolejowa 116
Objekt:	Budowa zjazdu z drogi powiatowej nr 1506G na drogę wewnętrzną ul. Wichrowa w m. Łebcz			
Nr działek:	Część działki nr 124/11 i 131 obręb 221107_2.0008 Łebcz			
Tytuł rysunku:	Projekt zagospodarowania terenu			
Inwestor:	Gmina Puck ul. 10 Lutego 29			
Projektował:	inż. Stanisław Sandomierski nr upr. 2120/Gd/85 Specjalności konstrukcyjno-inżynierskiej	Podpis:		
Opracował:	mgr inż. Joanna Juńska	Podpis:		
Data opracowania:	Styczeń 2017r	Skala:	1:500	Nr rys. 1

124/43 124/40