Województwo: kujawsko-pomorskie
Powiat: świecki [0414]
Jednostka ewidencyjna: Warlubie [041411_2]
Obręb: Warlubie [0018]
Arkusz: 1
Działka: 429

MAPA DO CELÓW PROJEKTOWYCH
SKALA 1:500

Układ odniesienia: PL-ETRF89, układ wsp. płaskich: PL-2000 strefa 6 (18°), układ wys.: PL-EVRF2007-NH
ID: 6640.2275.2022

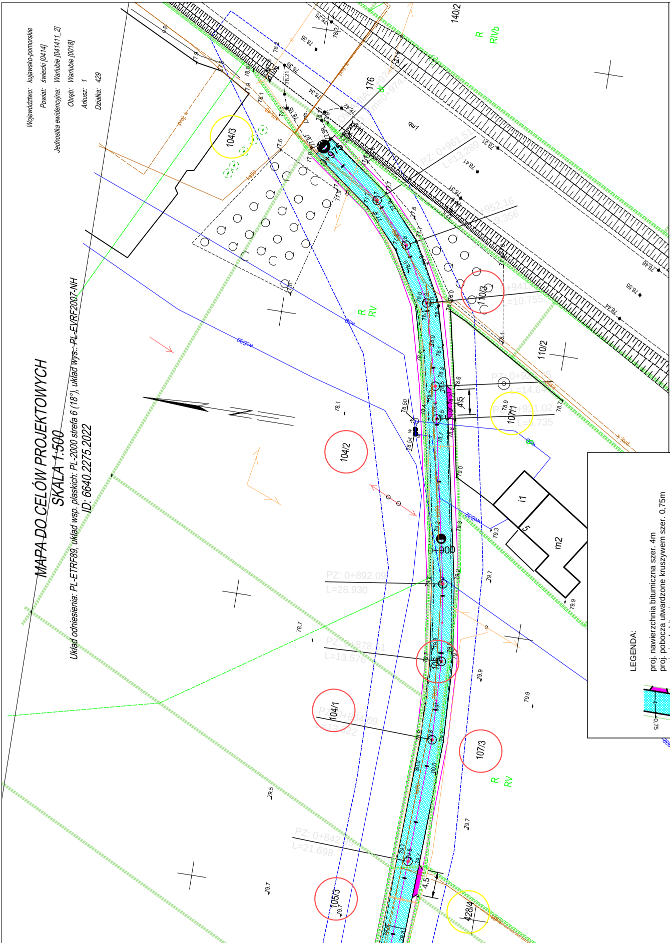
104/3
176
140/2
R
RIVb
110/3
110/2
107/1
104/2
R
RV
i1
5
m2
0+900
106
104/1
107/3
R
RV
105/3
428/4
4.5
4.5
PZ: 0+961.51
L=13.289
PZ: 0+952.16
PZ: 0+892.09
L=28.930
PZ: 0+842
L=21.698
wodBP

LEGENDA:

🟦 4 0,75	proj. nawierzchnia bitumiczna szer. 4m proj. pobocza utwardzone kruszywem szer. 0,75m proj. zjazdy bitumiczne
92_1	działki objęte inwestycją
97/3_1	oddziaływanie
	projektowana rura ochronna DVK Ø110
	projektowany kabel XzTKMXpw 5x4x0,6 długości 307,5m

OPRACOWAŁ - Z.U.H. PROJEKT, UL.PIŁSUDSKIEGO 91, GRUDZIĄDZ

OBIEKT	Budowa drogi wewnętrznej w miejscowości Warlubie, ul. Wybudowanie Nowskie obręb Kurzejewo i Warlubie		
FUNKCJA	IMIĘ I NAZWISKO	NR UPRAW.	SPECJALNOŚĆ
PROJEKTANT	**Wojciech Zawadziński**	GP.I.7342/ 323/TO/94 BA-IV. 8346 /76/TO/90	KONSTRUKCYJNO INŻYNIERYJNA
PROJEKTANT	**Jacek Jelitto**	0868/97/U	TELEKOMUNIKACYJNA
TYTUŁ RYSUNKU	PROJEKT ZAGOSPODAROWANIA TERENU		Rys. nr
FAZA - PB	SKALA 1 : 500	LIPIEC 2023	BRANŻA DROG.

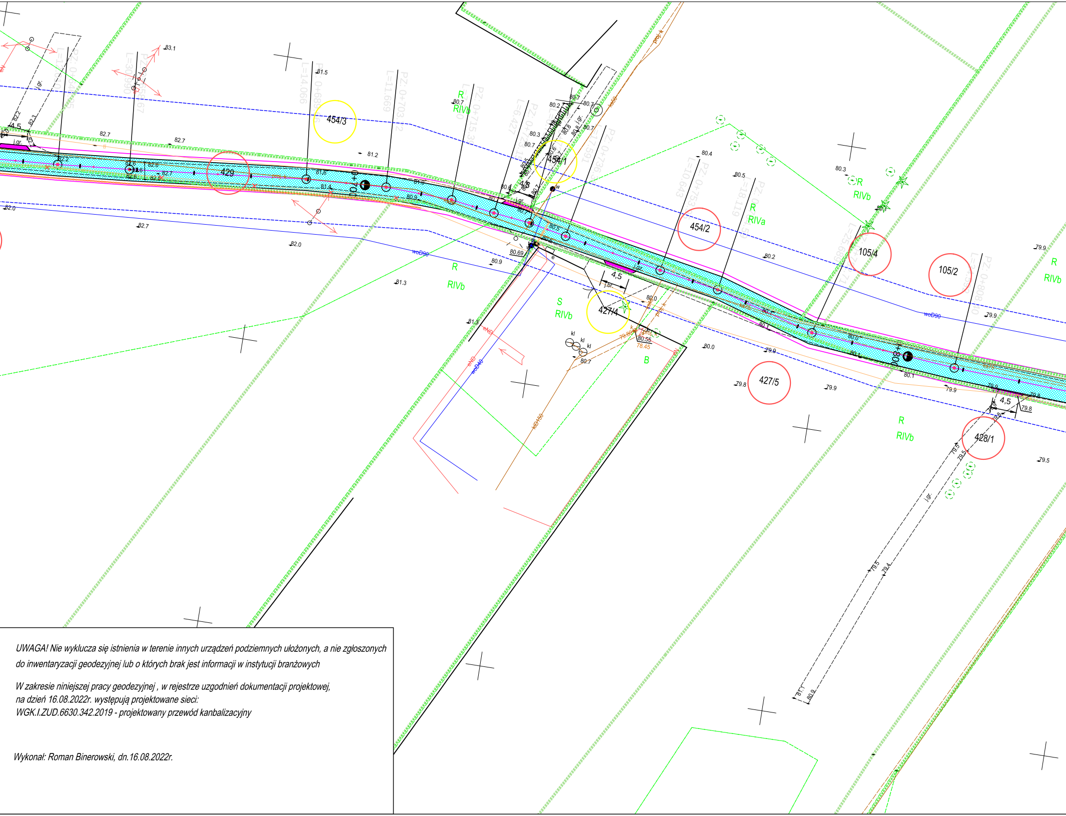
454/3
429
454/1
454/2
105/4
105/2
427/4
427/5
428/1
0+700
0+800
PZ: 0+808.40
PZ: 0+753.
PZ: 0+736.
PZ: 0+715.3
PZ: 0+703.2
PZ: 0+689.6
L=14.066
L=11.669
L=10.643
L=18.119
L=6.427
L=30.990
R
RIVb
RIVa
S
B
4,5
j.gr.
woD90
woD40
kl
81.5
81.2
82.7
82.0
81.3
80.9
80.7
80.4
80.3
80.2
80.0
79.9
79.8
79.5
80.69
80.55
78.45

UWAGA! Nie wyklucza się istnienia w terenie innych urządzeń podziemnych ułożonych, a nie zgłoszonych do inwentaryzacji geodezyjnej lub o których brak jest informacji w instytucji branżowych

W zakresie niniejszej pracy geodezyjnej , w rejestrze uzgodnień dokumentacji projektowej,
na dzień 16.08.2022r. występują projektowane sieci:
WGK.I.ZUD.6630.342.2019 - projektowany przewód kanbalizacyjny

Wykonał: Roman Binerowski, dn.16.08.2022r.

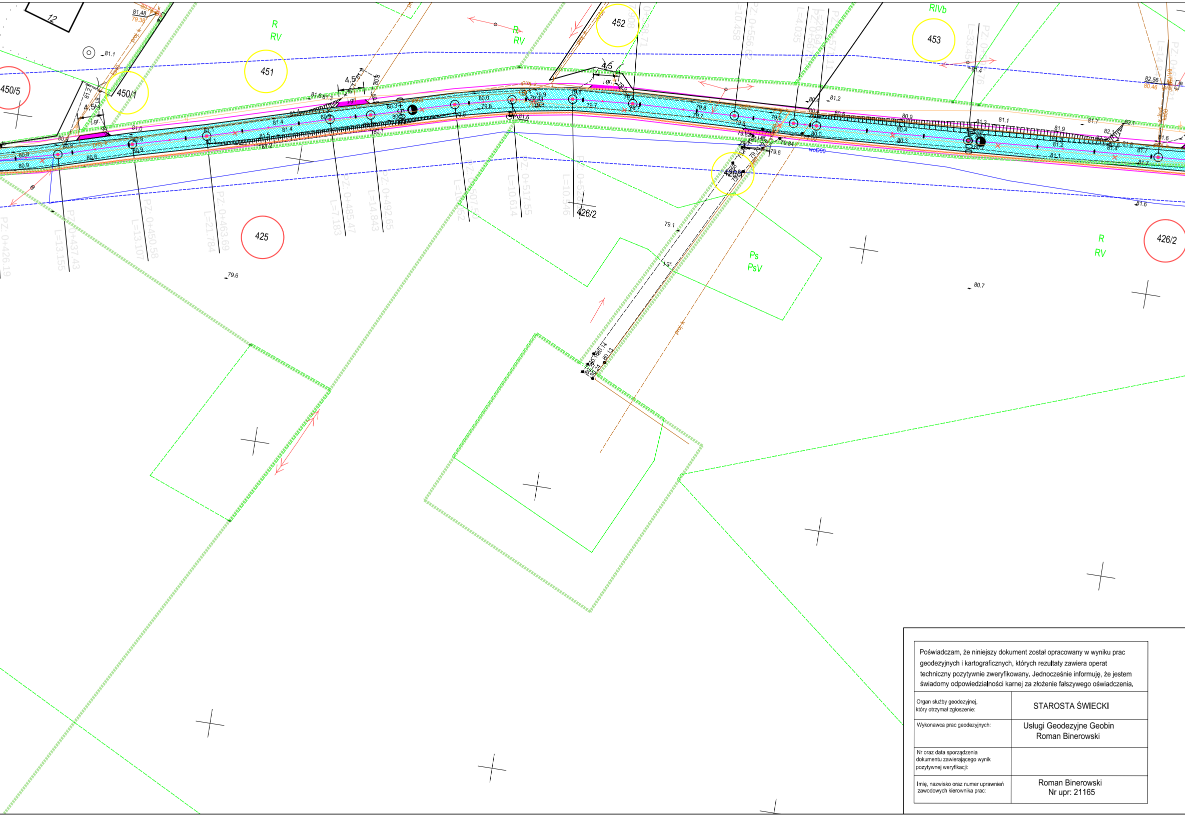
12
450/5
450/1
451
452
453
425
426/1
426/2
R
RV
RIVb
Ps
PsV
PZ: 0+426.19
PZ: 0+437.43
L=13.155
PZ: 0+450.58
L=13.107
PZ: 0+463.69
L=21.784
PZ: 0+485.47
L=7.183
PZ: 0+492.65
L=14.843
PZ: 0+507.5
PZ: 0+517.55
L=10.614
PZ: 0+52
L=10.546
PZ: 0+528.71
PZ: 0+556.6
L=10.458
PZ: 0+567
L=4.035
PZ: 0+571.11
L=26.647
L=33.45
0+500
0+600
4,5
j.gr.
proj. k
wD90
79.6
79.1
80.7
81.6
81.1
82.56
80.46
81.48
79.38

Poświadczam, że niniejszy dokument został opracowany w wyniku prac geodezyjnych i kartograficznych, których rezultaty zawiera operat techniczny pozytywnie zweryfikowany. Jednocześnie informuję, że jestem świadomy odpowiedzialności karnej za złożenie fałszywego oświadczenia.	
Organ służby geodezyjnej, który otrzymał zgłoszenie:	STAROSTA ŚWIECKI
Wykonawca prac geodezyjnych:	Usługi Geodezyjne Geobin Roman Binerowski
Nr oraz data sporządzenia dokumentu zawierającego wynik pozytywnej weryfikacji:	
Imię, nazwisko oraz numer uprawnień zawodowych kierownika prac:	Roman Binerowski Nr upr: 21165

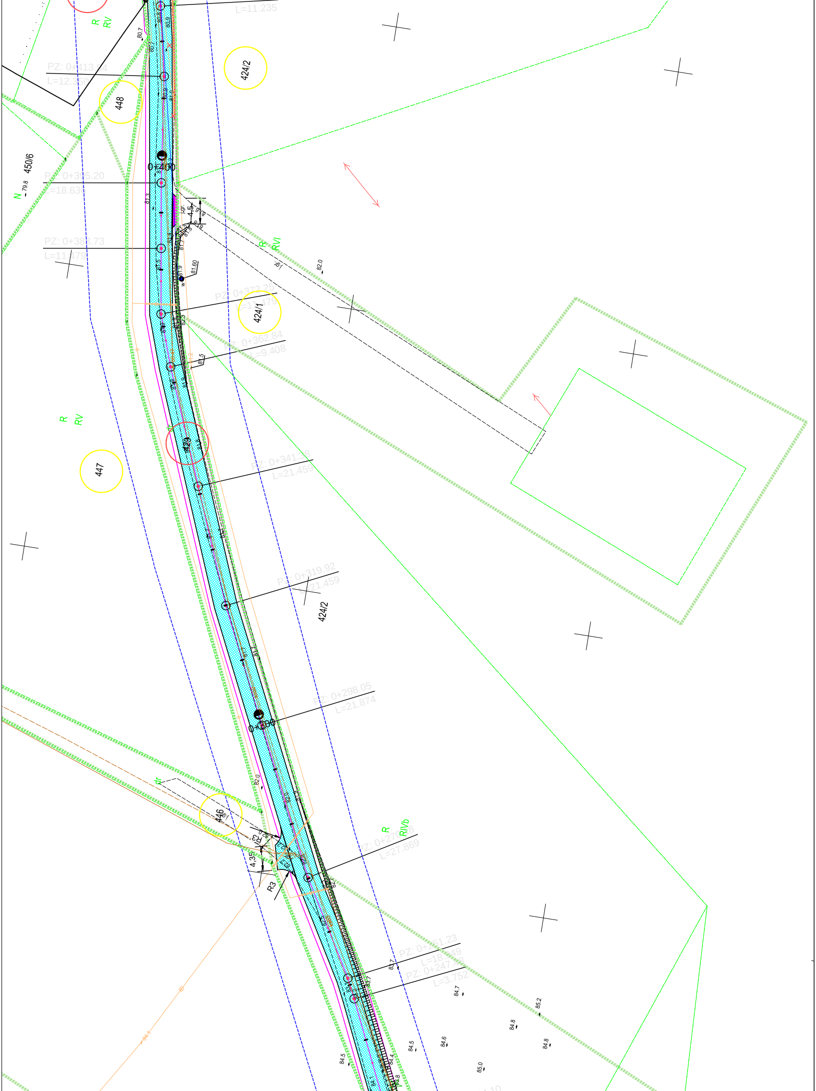

L=11.235
R
RV
424/2
448
450/6
N
79.8
0+400
PZ: 0+395.20
L=18.630
PZ: 0+383.73
4.5
R
RVI
82.0
81.60
424/1
PZ: 0+362.84
L=9.408
R
RV
429
447
PZ: 0+341.38
L=21.459
PZ: 0+319.92
L=21.459
424/2
PZ: 0+298.05
L=21.874
0+300
82.0
446
4.35
R3
R
RIVb
L=27.869
PZ: 0+251.23
PZ: 0+247.
L=3.752
84.7
85.2
84.8
84.5
84.6
84.8
85.0
84.5
84.4

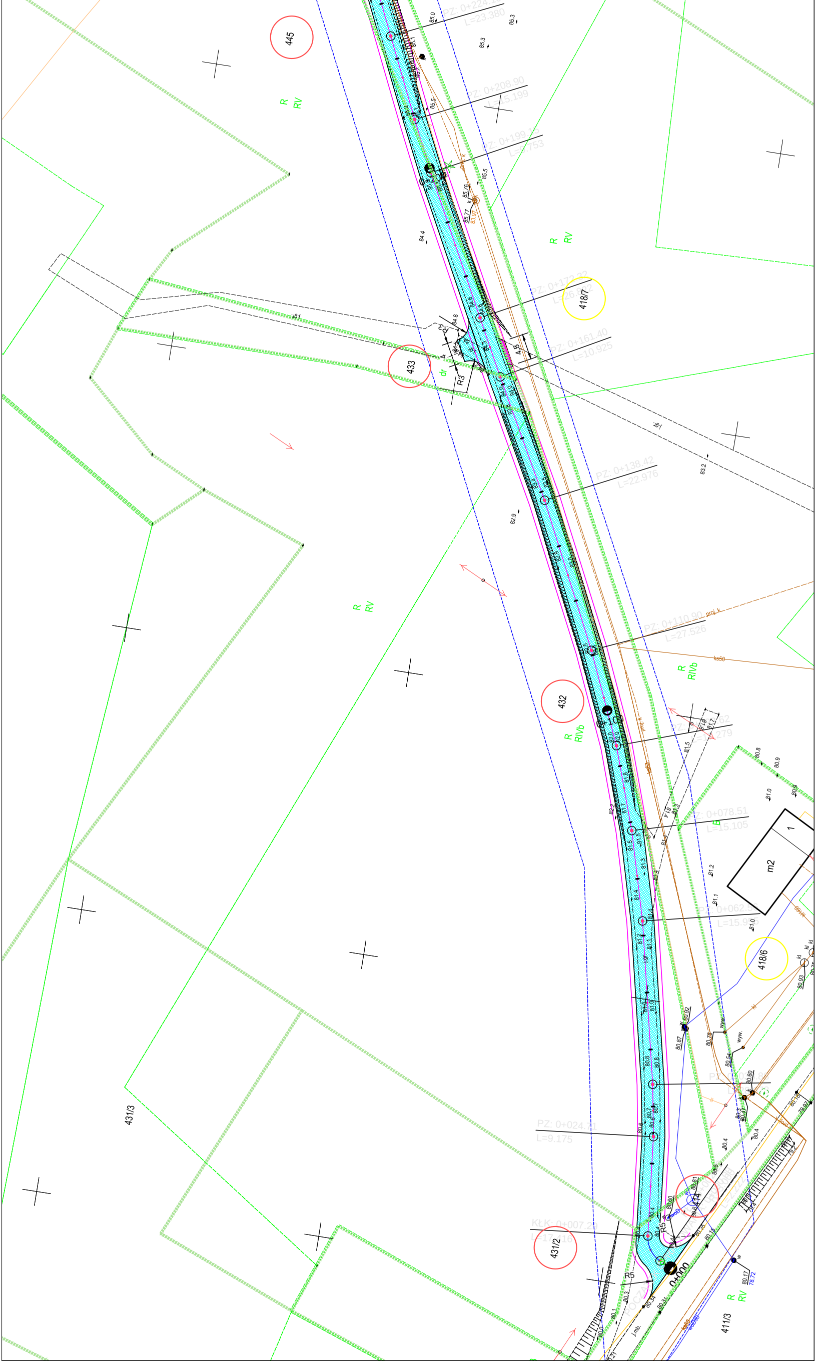
445
PZ: 0+224.
L=23.380
85.0
85.3
85.1
R
RV
PZ: 0+208.90
L=15.199
85.5
PZ: 0+199.
L=753
85.5
85.76
85.77
83.97
R
RV
84.4
PZ: 0+172.32
L=26.
418/7
84.8
84.6
PZ: 0+161.40
L=10.925
4.5
433
dr
R3
R2
ki61
PZ: 0+138.42
L=22.976
83.2
82.9
R
RV
PZ: 0+110.90
L=27.526
proj. k
ks50
R
RIVb
432
0+100
R
RIVb
PZ: 0+0
L=.279
81.7
81.5
80.8
80.9
81.0
80.9
PZ: 0+078.51
L=15.105
82.2
81.5
81.3
81.4
1
m2
81.2
81.1
PZ: 0+062.5
L=15.9
81.0
418/6
80.92
80.87
80.75
80.54
80.60
80.4
80.6
PZ: 0+024.
L=9.175
80.5
80.81
414
KŁK: 0+007.2
L=17.10
R5
431/2
0+000
80.3
80.1
80.34
80.31
80.17
78.72
R
RV
411/3
431/3