

D I O N O W E

1 = 100

16 x 20

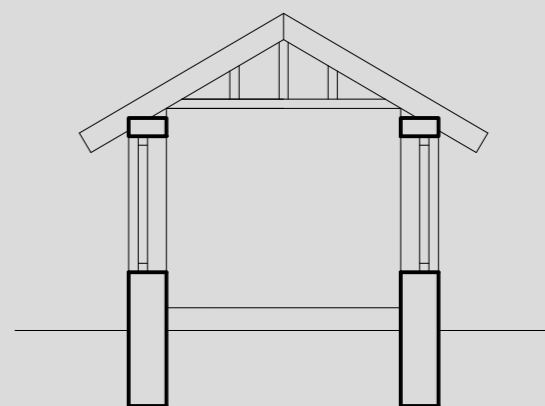
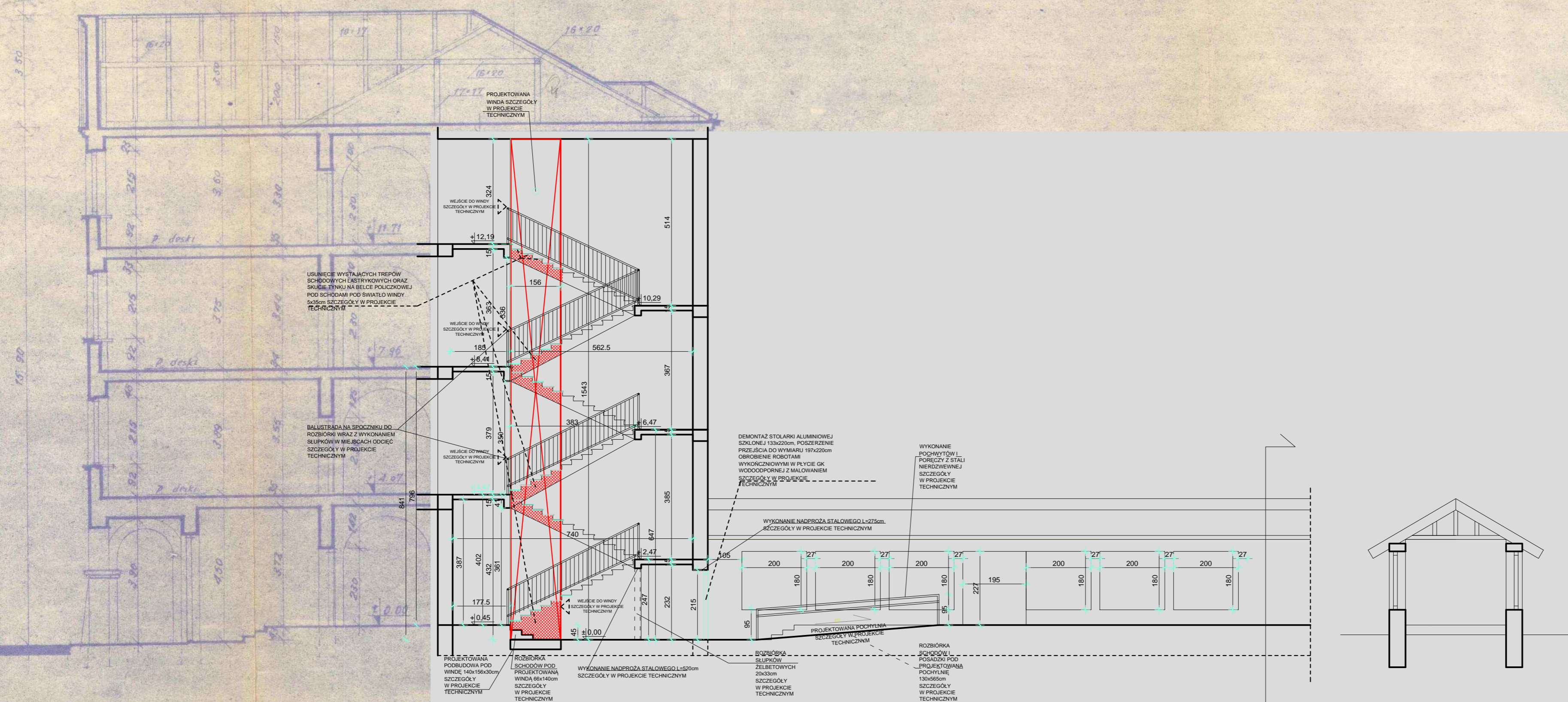

**PROJEKT BUDOWLANY BUDOWY WINDY
DLA OSÓB Z NIEPEŁNOSPRAWNOŚCIAMI
W BUDYNKU GŁÓWNYM I LO W
WYSZKOWIE**

ADRES INWESTYCJI:
ul. Kościuszki 52 A, dz. nr ew. 4713/4, obr. 0001, Wyszków
jedn. ew. 143505_4, gm. Wyszków

INWESTOR:
Powiat Wyszkowski,
Aleja Róż 2, 07-200 Wyszków

TYTUŁ:
PRZEKRÓJ PIONOWY

BRANŻA / FAZA PROJEKTU: PROJEKT BUDOWLANY

DATA: II 2023	SKALA: 1:100	NR RYS: A/05
PROJEKTOWAŁ: mgr inż. arch. ADAM ŚLIWKA	NR UPR./SPECJAL. MA / 075 / 14 MAZ / 0306 / POKK / 07 Spec. Arch., Konstr.-Bud.	PODPIS:
SPRAWDZIŁ: mgr inż. arch. MICHAŁ IRENEUSZ KORCZAKOWSKI	NR UPR./SPECJAL. MA / 022 / 17 MAZ / 0306 / POKK / 08 Spec. Arch., Konstr.-Bud.	PODPIS:
OPRACOWAŁA:		PODPIS: