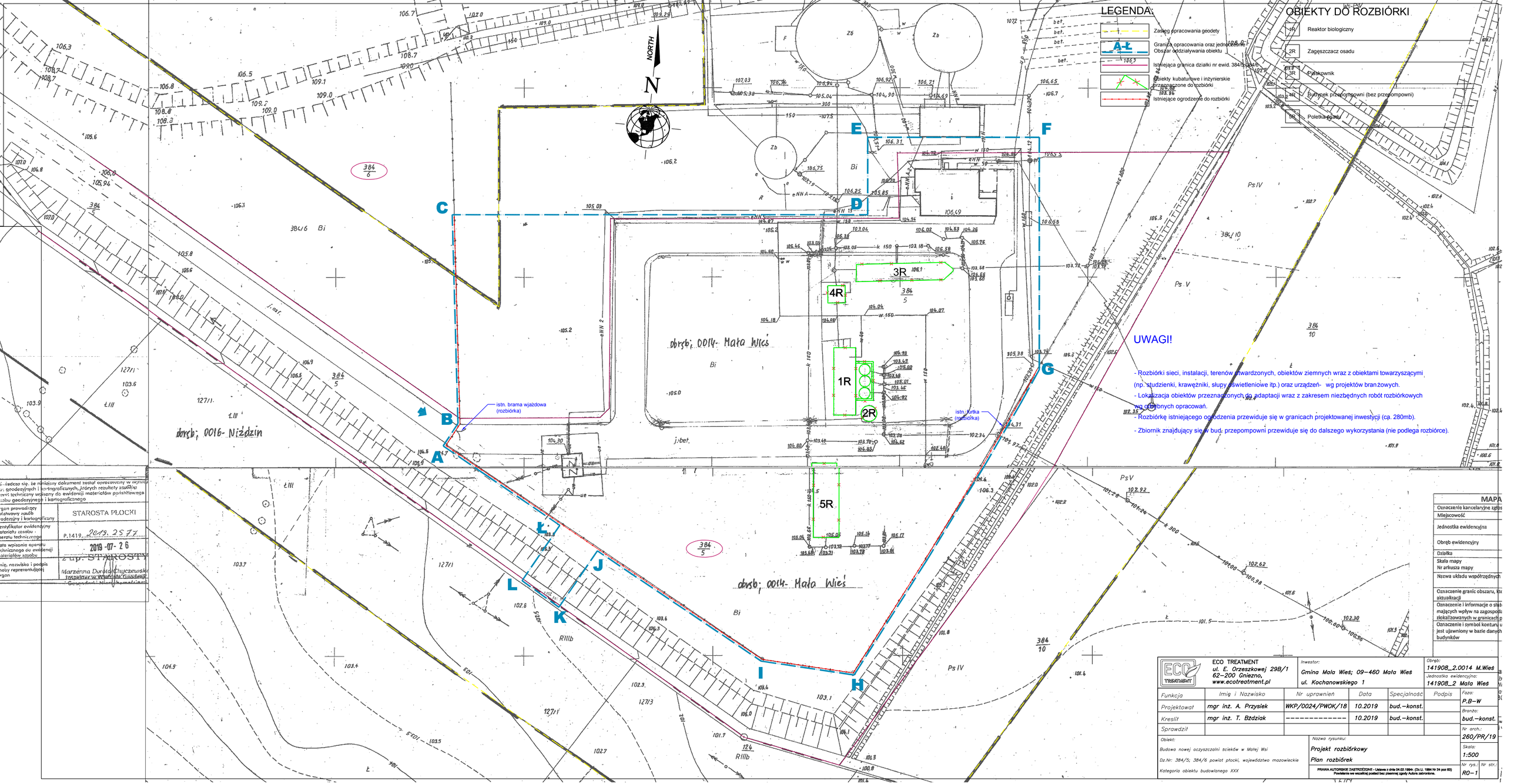

NORTH
N
LEGENDA:
Zasięg opracowania geodety
Granica opracowania oraz jednocześnie Obszar oddziaływania obiektu
Istniejąca granica działki nr ewid. 384/5, 384/6
Obiekty kubaturowe i inżynierskie przeznaczone do rozbiórki
Istniejące ogrodzenie do rozbiórki
OBIEKTY DO ROZBIÓRKI
1R Reaktor biologiczny
2R Zagęszczacz osadu
3R Piaskownik
4R Budynek przepompowni (bez przepompowni)
5R Poletka osadu
UWAGI!
- Rozbiórki sieci, instalacji, terenów utwardzonych, obiektów ziemnych wraz z obiektami towarzyszącymi (np. studzienki, krawężniki, słupy oświetleniowe itp.) oraz urządzeń- wg projektów branżowych.
- Lokalizacja obiektów przeznaczonych do adaptacji wraz z zakresem niezbędnych robót rozbiórkowych wg odrębnych opracowań.
- Rozbiórkę istniejącego ogrodzenia przewiduje się w granicach projektowanej inwestycji (ca. 280mb).
- Zbiornik znajdujący się w bud. przepompowni przewiduje się do dalszego wykorzystania (nie podlega rozbiórce).
obręb; 0014- Mała Wieś
obręb; 0016- Niździn
istn. brama wjazdowa (rozbiórka)
istn. furtka (rozbiórka)
A
B
C
D
E
F
G
H
I
J
K
L
Ł
1R
2R
3R
4R
5R
STAROSTA PŁOCKI
P.1419. 2019.2577
2019-07-26
z up. STAROSTY
Marzenna Dorota Chyczewska
Inspektor w Wydziale Geodezji
MAPA
Oznaczenie kancelaryjne zgłos
Miejscowość
Jednostka ewidencyjna
Obręb ewidencyjny
Działka
Skala mapy
Nr arkusza mapy
Nazwa układu współrzędnych
Oznaczenie granic obszaru, kt aktualizacji
Oznaczenie i informacje o stab mających wpływ na zagospoda zlokalizowanych w granicach p
Oznaczenie i symbol konturu u jest ujawniony w bazie danych budynków
ECO TREATMENT
ul. E. Orzeszkowej 29B/1
62-200 Gniezno,
www.ecotreatment.pl
Inwestor:
Gmina Mała Wieś; 09-460 Mała Wieś
ul. Kochanowskiego 1
Obręb: 141908_2.0014 M.Wieś
Jednostka ewidencyjna: 141908_2 Mała Wieś
Funkcja | Imię i Nazwisko | Nr uprawnień | Data | Specjalność | Podpis
Projektował | mgr inż. A. Przysiek | WKP/0024/PWOK/18 | 10.2019 | bud.-konst.
Kreślił | mgr inż. T. Bździak | ---------- | 10.2019 | bud.-konst.
Sprawdził
Faza: P.B-W
Branża: bud.-konst.
Nr arch.: 260/PR/19
Obiekt: Budowa nowej oczyszczalni ścieków w Małej Wsi
Dz.Nr: 384/5; 384/6 powiat płocki, województwo mazowieckie
Kategoria obiektu budowlanego XXX
Nazwa rysunku: Projekt rozbiórkowy
Plan rozbiórek
Skala: 1:500
Nr rys.: RO-1
Nr str.:
PRAWA AUTORSKIE ZASTRZEŻONE - Ustawa z dnia 04.02.1994r. (Dz.U. 1994 Nr 24 poz 83)
Powielanie we wszelkiej postaci bez pisemnej zgody Autora zabronione.