

OPIS PRZEDMIOTU ZAMÓWIENIA – ZADANIE NR 1

Zadanie numer 1: Zabiegi pielęgnacyjne na terenach zielonych.

Zadanie ma zostać wykonane dwukrotnie:

- a) Pierwszy raz w terminie 30 dni od dnia podpisania umowy
- b) Drugi raz w terminie 01.09.2023 r. – 30.10.2023 r.

Zadanie składa się z dwóch części:

- a) Prace pielęgnacyjne na wskazanych skwerach w Gminie Białe Błota
- b) Prace pielęgnacyjne przy drzewach

A. Prace pielęgnacyjne na wskazanych skwerach w Gminie Białe Błota

Zabiegi pielęgnacyjne mają zawierać następujące prace:

- odchwaszczenie wyznaczonych miejsc,
- wykoszenie terenu,
- wygrabienie terenu,
- przycięcie nasadzonych krzewów oraz drzew,
- usunięcie obumarłych roślin,
- uprzątnięcie terenu po pracach oraz zabranii powstałych odpadów,
- sprzątnięcie ewentualnych odpadów (butelki, papierki, zniszczona agrowłóknina itp.),
- na skwerach, na których posadzone są drzewka – przycięcie odrostów korzeniowych, przycięcie obumarłych części

Wykaz skwerów:

1. Białe Błota, skrzyżowanie ulic Chlebowej i Centralnej ,
3 skwery:
 - Wymiary około 23m x 6m,
 - Wymiary około 9m x 1m,
 - Wymiary około 7m x 1m.



2. Białe Błota, skrzyżowanie ulic Gronowej i Czwartaków,
- Wymiary około 30m x 9m,



3. Białe Błota, skrzyżowanie ulic Czerskiej i Centralnej,
- Wymiary około 22m x 1,5m,



4. Białe Błota, ulica Czerska (wzdłuż),
- Wymiary około 60m x 1,5m,



5. Białe Błota, skrzyżowanie ulic Fortecznej i Baryckiej,
- Wymiary około 18m x 7m,



6. Białe Błota, skrzyżowanie ulic Czerskiej i Guliwera,
- Wymiary około 8m x 4m,



7. Białe Błota, ul. Czerska przy Kościele
- Wymiary około 9m x 7m x 7m

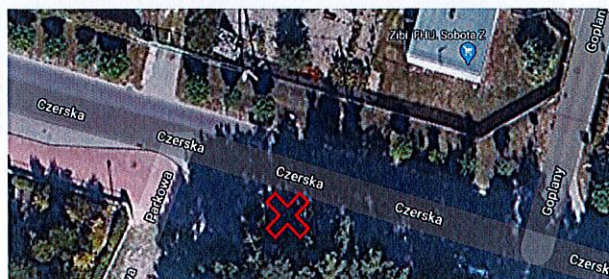

8. Białe Błota, skrzyżowanie ulic Fortecznej i Guliwera,
2 skwery:
- Wymiary około 7m x 2m,
 - Wymiary około 13m x 3m,

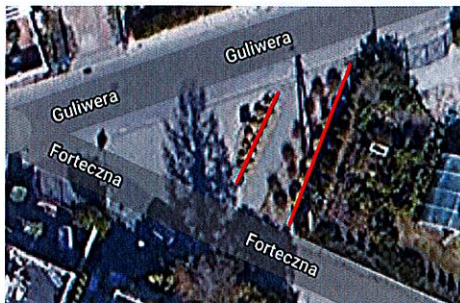

9. Łochowo, skrzyżowanie ulic Wierzbowej i Szosa Nakielska,
• Wymiary około 22m x 9m,



B. Prace pielęgnacyjne przy drzewach

Zabiegi przy drzewach posadzonych wzdłuż utwardzonych dróg na terenie Gminy Białe Błota. Prace dotyczą drzew o wysokości średniej 180cm -250cm.

Zabiegi do przeprowadzenia na około 402 sztukach drzew.

1. **Murowaniec, ul. Łochowska (odcinek od ul. Granitowej do lasu)** - około 111 sztuk drzew Klon globosum szczepiony na pniu,

Zakres prac:

- przycięcie odrostów korzeniowych drzewa,

- przycięcie obumarłych części drzewa,
- wypielenie misy drzewa,
- poprawa mocowań już istniejących palikowań (ustabilizowanie palika, założenie nowych taśm),
- usunięcie palików drzew, które już nie wymagają palikowania,
- usunięcie obumarłych drzew,
- uprzątnięcie terenu po pracach.

2. **Murowaniec, ul. Opalowa (odcinek od ul. Bursztynowej do ul. Wierzbowej)** - około 64 sztuk drzew Głóg,

Zakres prac:

- przycięcie odrostów korzeniowych drzewa,
- przycięcie obumarłych części drzewa,
- wypielenie misy drzewa,
- poprawa mocowań już istniejących palikowań (ustabilizowanie palika, założenie nowych taśm),
- usunięcie palików drzew, które już nie wymagają palikowania,
- usunięcie obumarłych drzew,
- uprzątnięcie terenu po pracach.

3. **Łochowo, ul. Szosa Bydgoska (odcinek od mostu do ul. Jedlinowej)** - około 125 sztuk drzew (różne gatunki, głównie Śliwa Wiśniowa),

Zakres prac:

- przycięcie odrostów korzeniowych drzewa,
- przycięcie obumarłych części drzewa,
- wypielenie misy drzewa,
- poprawa mocowań już istniejących palikowań (ustabilizowanie palika, założenie nowych taśm),
- usunięcie palików drzew, które już nie wymagają palikowania,
- usunięcie obumarłych drzew,
- uprzątnięcie terenu po pracach.

4. **Białe Błota, ul. Chlebowa (odcinek do ul. Centralnej do ul. Chmielnej)** - około 52 sztuki drzew (różne gatunki: między innymi Klon Globosum, Robinia Akacjowa),

Zakres prac:

- przycięcie odrostów korzeniowych drzewa,
- przycięcie obumarłych części drzewa,
- wypielenie misy drzewa,
- poprawa mocowań już istniejących palikowań (ustabilizowanie palika, założenie nowych taśm),
- usunięcie palików drzew, które już nie wymagają palikowania,
- usunięcie obumarłych drzew,
- uprzątnięcie terenu po pracach.

5. **Białe Błota, ul. Barycka (odcinek od ul. Barwinkowej do ul. Jaracza) - około 32 sztuki drzew Głóg,**

Zakres prac:

- przycięcie odrostów korzeniowych drzewa,
- przycięcie obumarłych części drzewa,
- wypielenie misy drzewa,
- poprawa mocowań już istniejących palikowań (ustabilizowanie palika, założenie nowych taśm),
- usunięcie palików drzew, które już nie wymagają palikowania,
- usunięcie obumarłych drzew,
- uprzątnięcie terenu po pracach.

6. **Białe Błota, ul. Hodowlana (drzewa na skwerze u zbiegu ulic Ostróżki i Hodowlanej) - około 18 sztuk drzew (różne gatunki),**

Zakres prac:

- przycięcie odrostów korzeniowych drzewa,
- przycięcie obumarłych części drzewa,
- wypielenie misy drzewa,
- poprawa mocowań już istniejących palikowań (ustabilizowanie palika, założenie nowych taśm),
- usunięcie palików drzew, które już nie wymagają palikowania,
- usunięcie obumarłych drzew,
- uprzątnięcie terenu po pracach.

OPIS PRZEDMIOTU ZAMÓWIENIA – ZADANIE NR 2

Zadanie numer 2: Zabiegi pielęgnacyjne na pomnikach przyrody wraz z ich oznakowaniem.

Zadanie polega na wykonaniu poniższych zabiegów na 17 sztukach drzew pomników przyrody (zgodnie z uchwałą nr RGK.0007.5.2023 z dnia 24.01.2023 r. – załącznik do OPZ) :

- Cięcia sanitarne - usunięcie posuszu, likwidacja jemioly,
- Cięcia korekcyjne i redukcyjne korony,
- Usunięcie konarów stwarzających zagrożenie zdrowia i życia,
- Oznakowanie lub wymiana oznakowania wszystkich drzew tabliczką emaliowaną zgodną z rozporządzeniem Ministra Środowiska z dnia 10 grudnia 2004 r. w sprawie wzorów tablic (Dz. U. nr 268, poz. 2665), usunięcie starej tabliczki.

W przypadku prac w obrębie pasa drogowego, Wykonawca występuje o zgodę na zajęcie pasa drogowego, ponosi pełną odpowiedzialność za prowadzenie, organizowanie i oznakowanie robót łącznie z poniesieniem należnych kosztów.

Podstawową techniką prac w koronach drzew powinna być metoda „z lin”, pracę z podnośnika dopuszcza się jedynie w miejscach z możliwością dojazdu oraz powierzchni utwardzonej. Nie dopuszcza się wjazdu podnośnikiem na teren nieutwardzony.

Wykonawca prac powinien dysponować kadrą wykwalifikowaną w zakresie realizacji prac przy drzewach stanowiących pomniki przyrody (uprawnienia arborystyczne).

Termin wykonania: 30 października 2023 r.

UCHWAŁA NR RGK.0007.5.2023
RADY GMINY BIAŁE BŁOTA

z dnia 24 stycznia 2023 r.

w sprawie uzgodnienia przeprowadzenia zabiegów pielęgnacyjnych drzew uznanych za pomniki przyrody, rosnących w granicach administracyjnych Gminy Białe Błota.

Na podstawie art. 18 ust. 2 pkt 15, art. 40 i 41 ust. 1 ustawy z dnia 8 marca 1990 r. o samorządzie gminnym (Dz. U. z 2022 r. poz. 559 ze zmianami) oraz art. 45 ust. 2 pkt 1 ustawy z dnia 16 kwietnia 2004 r. o ochronie przyrody (Dz. U. z 2022 r. poz. 916 ze zmianami) uchwała się, co następuje:

§ 1. 1. Uzgadnia się przeprowadzenie zabiegów pielęgnacyjnych drzew uznanych za pomniki przyrody rosnących w granicy Gminy Białe Błota:

- 1) **Dąb szypułkowy (*Quercus robur L.*)** o obwodzie pnia 313 cm, rosnącego na działce numer ewidencyjny 181/139 miejscowość Ciele gmina Białe Błota; drzewo zostało ustanowione pomnikiem przyrody na mocy Rozporządzenia Nr 305/93 Wojewody Bydgoskiego z dnia 26.10.1993 r.;
- 2) **Dąb szypułkowy (*Quercus robur L.*)** o obwodzie pnia 396 cm, rosnącego na działce numer ewidencyjny 97 miejscowość Ciele gmina Białe Błota; drzewo zostało ustanowione pomnikiem przyrody na mocy Rozporządzenia Nr 305/93 Wojewody Bydgoskiego z dnia 26.10.1993 r.;
- 3) **Lipa drobnolistna (*Tilia cordata Mill.*)** o obwodzie pnia 425 cm, rosnącego na działce numer ewidencyjny 183/38 miejscowość Ciele gmina Białe Błota; drzewo zostało ustanowione pomnikiem przyrody na mocy Rozporządzenia Nr 305/93 Wojewody Bydgoskiego z dnia 26.10.1993 r.;
- 4) **Dąb szypułkowy (*Quercus robur L.*)** o obwodzie pnia 334 cm, rosnącego na działce numer ewidencyjny 122/10 miejscowość Lisi Ogon gmina Białe Błota; drzewo zostało ustanowione pomnikiem przyrody na mocy Rozporządzenia Nr 11/91 Wojewody Bydgoskiego z dnia 01.07.1991 r.;
- 5) **Dąb szypułkowy (*Quercus robur L.*)** o obwodzie pnia 409 cm, rosnącego na działce numer ewidencyjny 122/13 miejscowość Lisi Ogon gmina Białe Błota; drzewo zostało ustanowione pomnikiem przyrody na mocy Rozporządzenia Nr 11/91 Wojewody Bydgoskiego z dnia 01.07.1991 r.;
- 6) **Dąb szypułkowy (*Quercus robur L.*)** o obwodzie pnia 397 cm, rosnącego na działce numer ewidencyjny 163/4 miejscowość Łochowice gmina Białe Błota; drzewo zostało ustanowione pomnikiem przyrody na mocy Rozporządzenia Nr 11/91 Wojewody Bydgoskiego z dnia 01.07.1991 r.;
- 7) **Dąb szypułkowy (*Quercus robur L.*)** o obwodzie pnia 353 cm, rosnącego na działce numer ewidencyjny 1414 miejscowość Łochowo gmina Białe Błota; drzewo zostało ustanowione pomnikiem przyrody na mocy Rozporządzenia Nr 11/91 Wojewody Bydgoskiego z dnia 01.07.1991 r.;

- 8) **Dąb szypułkowy (*Quercus robur* L.)** o obwodzie pnia 350 cm, rosnącego na działce numer ewidencyjny 186 miejscowość Łochowo gmina Białe Błota; drzewo zostało ustanowione pomnikiem przyrody na mocy Rozporządzenia Nr 11/91 Wojewody Bydgoskiego z dnia 01.07.1991 r.;
- 9) **Dąb szypułkowy (*Quercus robur* L.)** o obwodzie pnia 350 cm, rosnącego na działce numer ewidencyjny 186 miejscowość Łochowo gmina Białe Błota; drzewo zostało ustanowione pomnikiem przyrody na mocy Rozporządzenia Nr 11/91 Wojewody Bydgoskiego z dnia 01.07.1991 r.;
- 10) **Dąb szypułkowy (*Quercus robur* L.)** o obwodzie pnia 290 cm, rosnącego na działce numer ewidencyjny 186 miejscowość Łochowo gmina Białe Błota; drzewo zostało ustanowione pomnikiem przyrody na mocy Rozporządzenia Nr 11/91 Wojewody Bydgoskiego z dnia 01.07.1991 r.;
- 11) **Dąb szypułkowy (*Quercus robur* L.)** o obwodzie pnia 343 cm, rosnącego na działce numer ewidencyjny 186 miejscowość Łochowo gmina Białe Błota; drzewo zostało ustanowione pomnikiem przyrody na mocy Rozporządzenia Nr 11/91 Wojewody Bydgoskiego z dnia 01.07.1991 r.;
- 12) **Dąb szypułkowy (*Quercus robur* L.)** o obwodzie pnia 479 cm, rosnącego na działce numer ewidencyjny 29/101 miejscowość Prądki gmina Białe Błota; drzewo zostało ustanowione pomnikiem przyrody na mocy Rozporządzenia Nr 11/91 Wojewody Bydgoskiego z dnia 01.07.1991 r.;
- 13) **Lipa drobnolistna (*Tilia cordata* Mill.)** o obwodzie pnia 485 cm, rosnącego na działce numer ewidencyjny 12159/10 miejscowość Lipniki gmina Białe Błota; drzewo zostało ustanowione pomnikiem przyrody na mocy Rozporządzenia Nr 11/91 Wojewody Bydgoskiego z dnia 01.07.1991 r.;
- 14) **Lipa drobnolistna (*Tilia cordata* Mill.)** o obwodzie pnia 320 cm, rosnącego na działce numer ewidencyjny 12159/10 miejscowość Lipniki gmina Białe Błota; drzewo zostało ustanowione pomnikiem przyrody na mocy Rozporządzenia Nr 11/91 Wojewody Bydgoskiego z dnia 01.07.1991 r.;
- 15) **Kasztanowiec zwyczajny (*Aesculus hippocastanum* L.)** o obwodzie pnia 355 cm, rosnącego na działce numer ewidencyjny 12159/10 miejscowość Lipniki gmina Białe Błota; drzewo zostało ustanowione pomnikiem przyrody na mocy Rozporządzenia Nr 11/91 Wojewody Bydgoskiego z dnia 01.07.1991 r.;
- 16) **Dąb szypułkowy (*Quercus robur* L.)** o obwodzie pnia 349 cm, rosnącego na działce numer ewidencyjny 574 miejscowość Drzewce gmina Białe Błota; drzewo zostało ustanowione pomnikiem przyrody na mocy uchwały nr XXVIII/378/2005 Rady Gminy Białe Błota z dnia 30 czerwca 2005 r.;
- 17) **Dąb szypułkowy (*Quercus robur* L.)** o obwodzie pnia 353 cm, rosnącego na działce numer ewidencyjny 2139 miejscowość Trzciniec gmina Białe Błota; drzewo zostało ustanowione pomnikiem przyrody na mocy uchwały nr XVII/174/2008 Rady Gminy Białe Błota z dnia 7 lutego 2008 r.;

§ 2. Zakres uzgodnienia, o którym mowa w § 1. dotyczy:

- 1) cięć korygujących tj. redukcja korony drzew,

2) cięć sanitarnych tj. usunięcia suchych konarów drzew.

§ 3. Zabiegi pielęgnacyjne drzew - pomników przyrody, powinny być przeprowadzone w terminie do dnia 31 marca 2024 r. przy spełnieniu następujących warunków:

- 1) prace prowadzone przy koronie drzew powinny być wykonane przez osobę posiadającą uprawnienia do pielęgnacji drzew o charakterze pomnikowym;
- 2) przy usuwaniu uschniętych konarów należy dążyć do zachowania naturalnego pokroju drzew;
- 3) wykonywane prace nie mogą spowodować utraty walorów przyrodniczych pomników przyrody, a także zniszczenia gatunków chronionych i ich siedlisk występujących w obrębie drzew oraz płoszenia lub niepokojenia ptaków w okresie lęgowym.

§ 4. Wykonanie uchwały powierza się Wójtowi gminy Białe Błota.

§ 5. Uchwała wchodzi w życie z dniem podjęcia.

Wiceprzewodniczący
Rady Gminy

Henryk Sykut

UZASADNIENIE

Aktem prawnym, regulującym cele, zasady i formy przyrody w Polsce jest ustawa z dnia 16 kwietnia 2004 r. o ochronie przyrody (Dz. U. z 2022 r. poz. 916 ze zmianami). Zgodnie z art. 45 ust. 2 pkt 1 ww. ustawy prace wykonywane na potrzeby ochrony przyrody uzgadnia się z organem ustanawiającym daną formę ochrony przyrody. Zgodnie z art. 44 ust. 1 ustanowienie pomnika przyrody, stanowiska dokumentacyjnego, użytku ekologicznego lub zespołu przyrodniczo- krajobrazowego następuje w drodze uchwały rady gminy. Jednocześnie rada gminy dokonuje uzgodnienia prac wykonywanych na potrzeby ochrony przyrody i realizacji celu publicznego, bez względu na mocy jakiego aktu prawa miejscowego pomnik przyrody został ustanowiony, tzn. czy pomnik przyrody został ustanowiony rozporządzeniem czy uchwałą rady gminy. Przeprowadzenie wskazanych w uchwale zabiegów ma na celu jak najdłuższe zachowanie dziedzictwa przyrodniczo- kulturowego, jakim są przedmiotowe pomniki przyrody i utrzymanie ich w dobrym stanie zdrowotnym

Wiceprzewodniczący Rady Gminy

Henryk Sykut