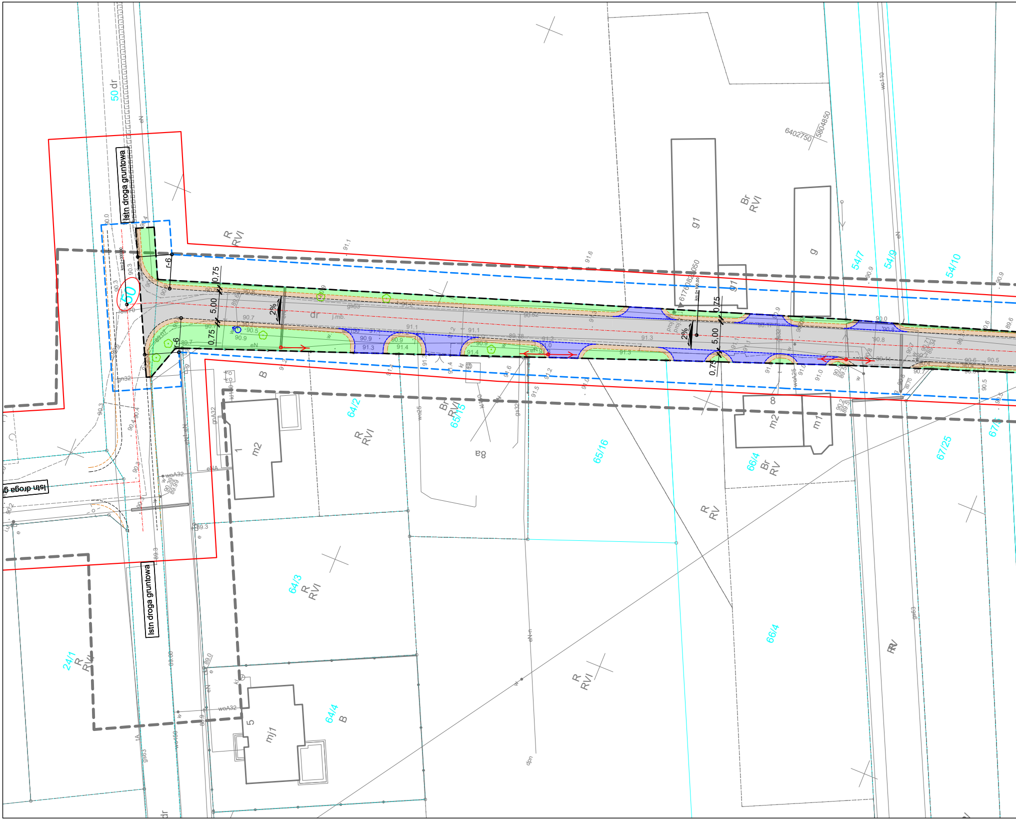
Istn droga gruntowa
Istn droga gruntowa
Istn droga gr
50 dr
dr
50
r-6
r-6
0,75
5,00
0,75
2%
0,75
5,00
0,75
2%
6402750
5804850
R
RVI
Br
RVI
g1
g
g1
54/7
54/9
54/10
B
64/2
Br
RVI
65/15
R
RVI
8a
65/16
m2
1
8
m2
m1
66/4
Br
RV
67/25
R
RV
64/3
R
RVI
24/1
R
RVI
5
mj1
64/4
B
R
RVI
66/4
RV
eN
wo110
gs63
dpn

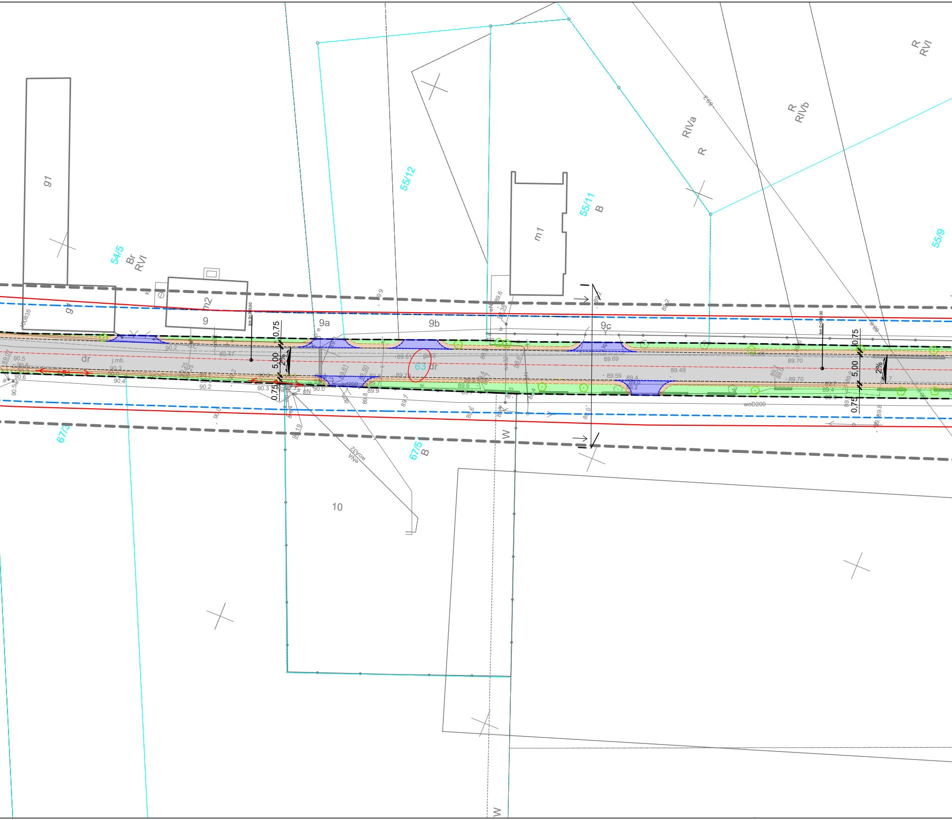
g1
54/5
Br
RVI
m2
9
9a
9b
55/12
55/11
B
m1
9c
RIVa
R
R
RIVb
R
RVI
55/9
dr
63 dr
j.mb.
0.75
5.00
2%
0.75
0.75
5.00
2%
0.75
89.47
89.81
89.69
89.70
89.59
89.49
89.70
90.2
90.3
90.4
90.5
90.6
90.2
90.3
90.0
89.6
89.4
89.9
89.7
kd200
woD200
eN
W
W
10
67/5
67/5
B
woA32
eNA

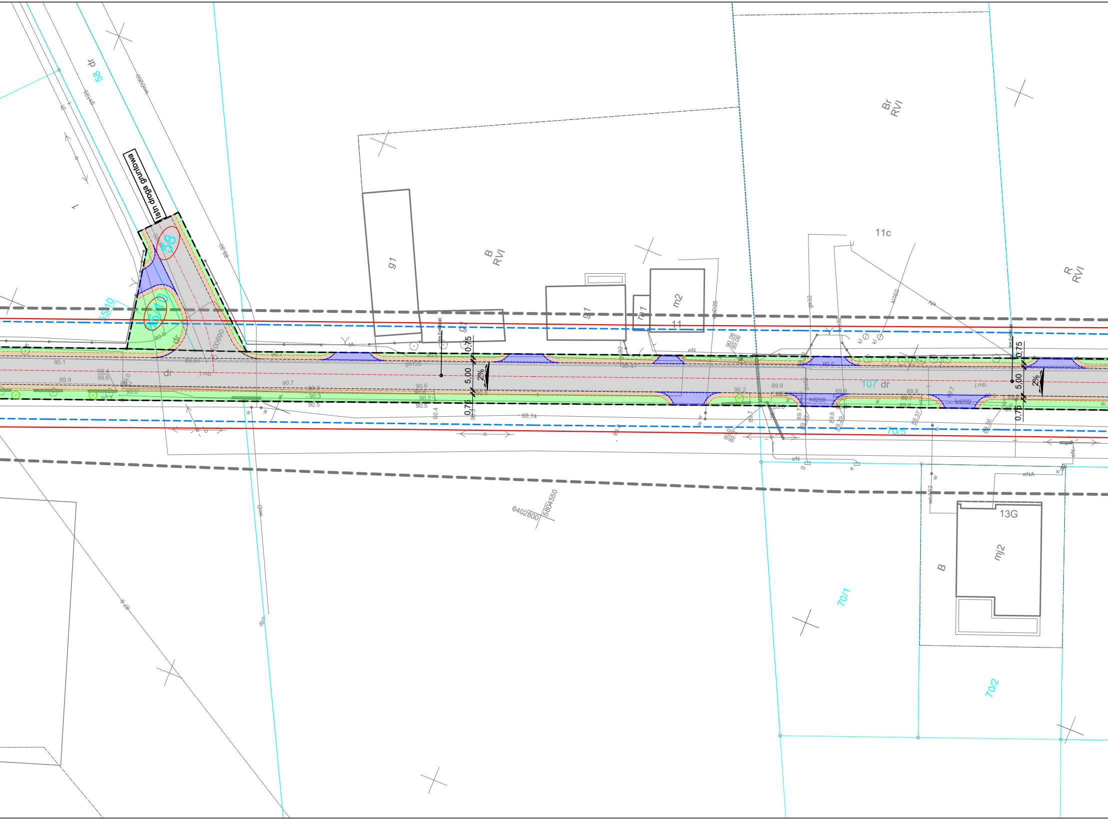

58 dr
istn droga gruntowa
58
55/10
dr
00690
g1
B RVI
g1
m1
m2
11
11c
Br RVI
R RVI
107 dr
70/5
0,75
5,00
0,75
2%
j.mb.
kd200
kd200
gs125
88.74
13G
mj2
B
70/1
70/2
6402800
5804550

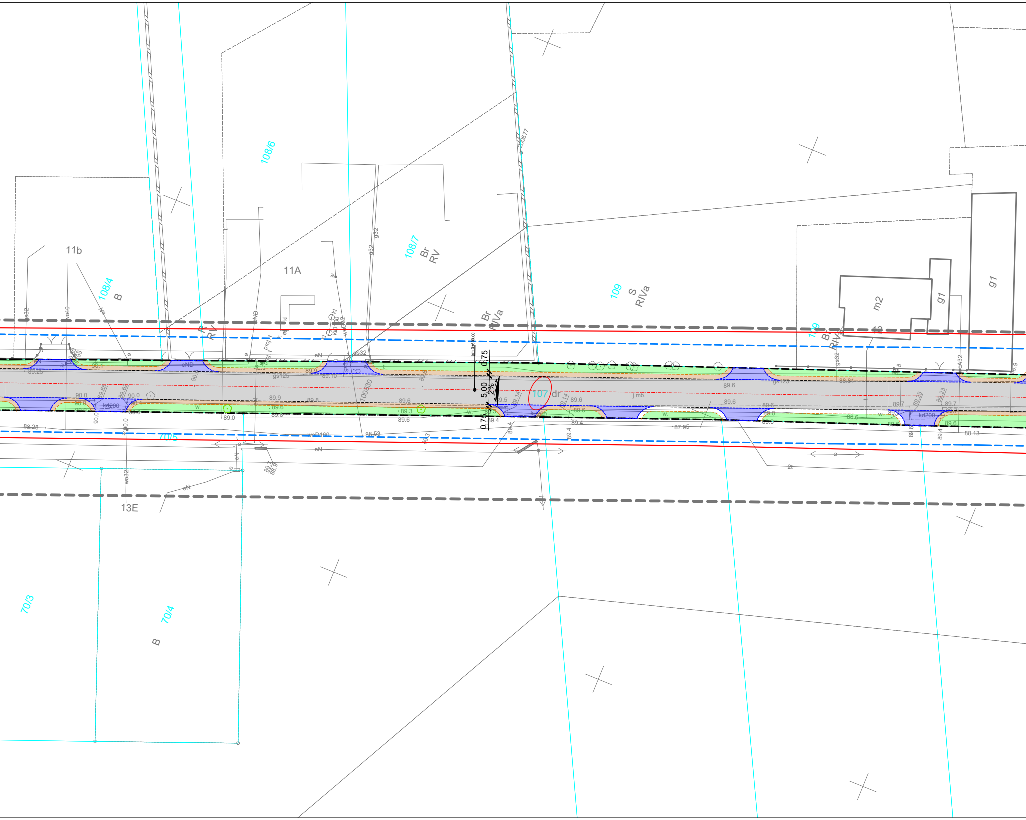

11b
11A
108/6
108/4
B
108/7
Br
RV
109
S
RIVa
m2
g1
107
dr
j.mb.
70/5
70/3
70/4
13E
5.00
0.75
2%
kd200
gs125
gs32
wodD160
eN
eND
2t
88.28
88.53
87.95
88.13
89.25
90.0
90.1
89.9
89.8
89.6
89.5
89.4
89.3

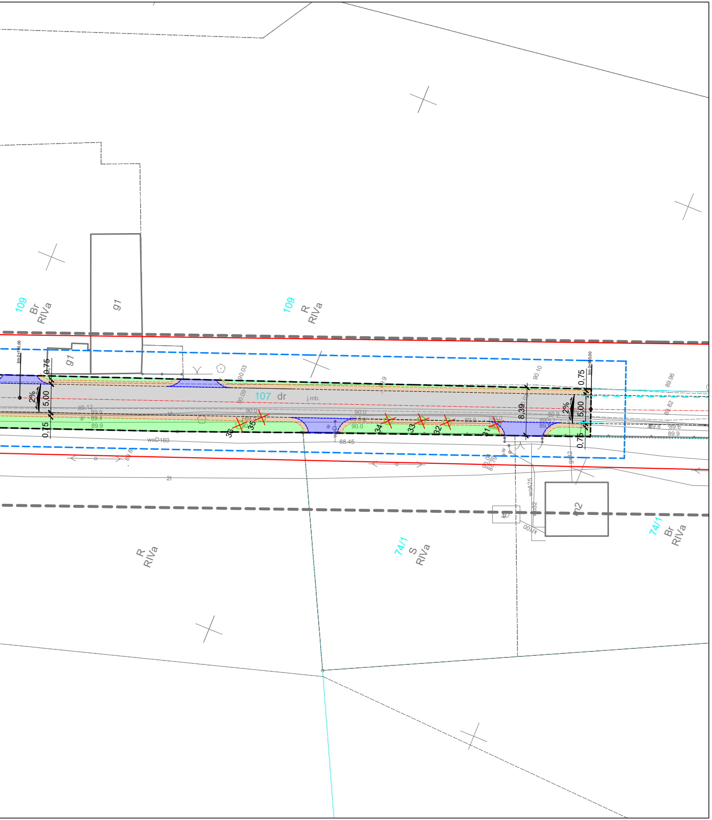
109
Br
RIVa
109
R
RIVa
g1
g1
km 0+700,00
0,75
2%
5,00
0,75
90.03
90.09
107 dr
j.mb.
89.12
89.9
89.4
89.9
90.0
89.5
90.0
90.0
89.5
90.0
88.45
woD160
89.6
2t
36
35
34
33
32
31
89.9
89.6
90.10
8,39
89.9
2%
5,00
0,75
0,75
km 0+800,00
89.96
89.82
89.8
89.6
89.9
90.04
88.79
woA25
m2
74/1
Br
RIVa
74/1
S
RIVa
R
RIVa

LEGENDA

- ⬜ - jezdnia do przebudowy o nawierzchni min.-asf.
- 🟦 - zjazdy do przebudowy o nawierzchni z kostki betonowej
- 🟧 - pobocze
- 🟩 - zieleń przydrożna do odtworzenia
- ------- - obrzeże betonowe o wym. 10 x 30 cm
- ------- - krawędź pobocza
- -·-·-·- - oś jezdni
- ☒ - drzewo przeznaczone do wycinki
- ♁ - hydrant

Jednostka projekotwa "VIA 2008" Pracownia Projektów Drogowych Barbara Kosmacz ul. Kościańska 7, 62-066 Granowo	Inwestor: Burmistrz Buku ul. Ratuszowa 1 64-320 Buk

Obiekt:	***Przebudowa drogi gminnej nr 324104P Otusz - Huby***		Data: 12.2021
Nazwa rysunku:	Projekt zagospodarowania terenu		Skala: 1:500
Projektant mgr inż. Barbara Kosmacz	Nr Uprawnień: WKP/0252/PWOD/07	Podpis:	Nr rys. 2
Asystent projektanta: inż. Zuzanna Strykowska			