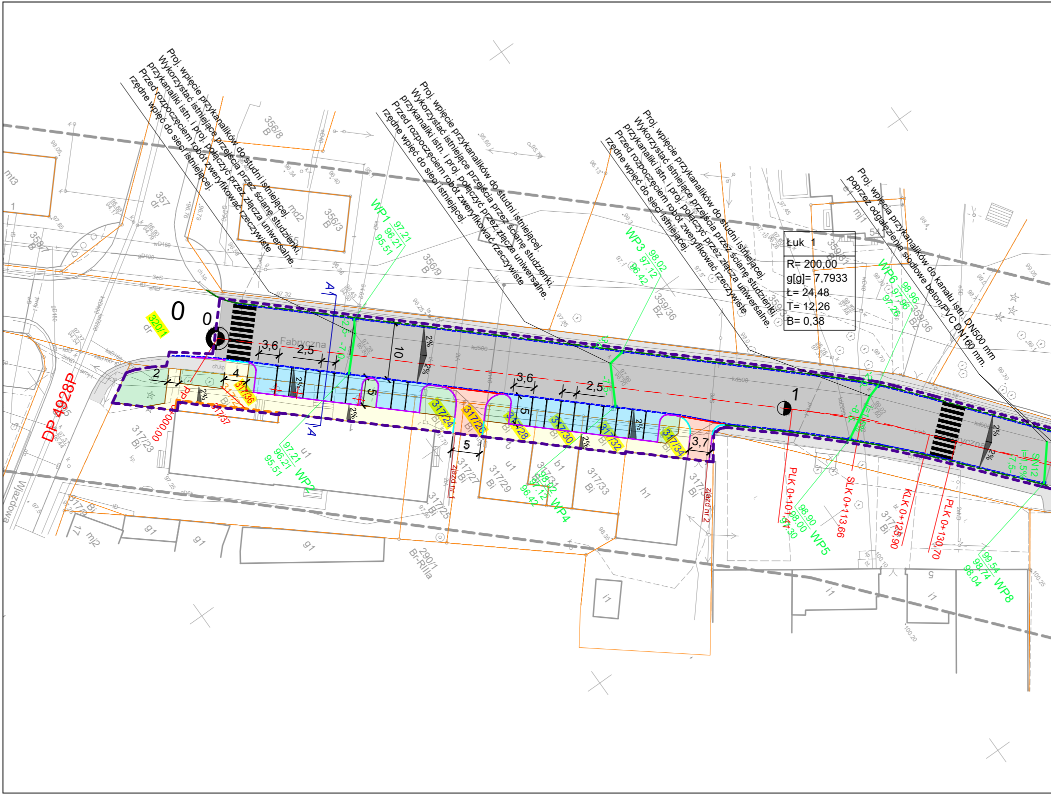

Proj. wpięcie przykanalików do studni istniejącej. Wykorzystać istniejące przejścia przez ścianę studzienki, przykanaliki istn. i proj. połączyć przez złącza uniwersalne. Przed rozpoczęciem robót zweryfikować rzeczywiste rzędne wpięć do sieci istniejącej.

Proj. wpięcie przykanalików do studni istniejącej. Wykorzystać istniejące przejścia przez ścianę studzienki, przykanaliki istn. i proj. połączyć przez złącza uniwersalne. Przed rozpoczęciem robót zweryfikować rzeczywiste rzędne wpięć do sieci istniejącej.

Proj. wpięcie przykanalików do studni istniejącej. Wykorzystać istniejące przejścia przez ścianę studzienki, przykanaliki istn. i proj. połączyć przez złącza uniwersalne. Przed rozpoczęciem robót zweryfikować rzeczywiste rzędne wpięć do sieci istniejącej.

Proj. wpięcia przykanalików do kanału istn. DN500 mm poprzez odgałęzienia siodłowe beton/PVC DN160 mm.

Łuk 1
R= 200,00
g[g]= 7,7933
Ł= 24,48
T= 12,26
B= 0,38

DP 4928P
Fabryczna
0
0
1
320/1 dr
PP 0+000,00
PLK 0+101,41
SLK 0+113,66
KLK 0+125,90
PLK 0+130,70
WP1 97.21 96.21 95.51
WP2 97.21 96.21 95.51
WP3 98.02 97.12 96.42
WP4 96.42
WP5 98.90 98.00 97.30
WP6 98.96 97.96 97.26
WP8 99.54 98.74 98.04
SN12 i=1,5% -7,5-
-2,5- -7,0-
-7,5-
-8,5- i=1,5%
A
A
3,6
2,5
10
2%
2%
2
4
5
5
5
3,6
2,5
3,7
317/36
317/37
317/24
317/26
317/28
317/30
317/32
317/34
317/23 Bi
317/25 Bi
317/27 Bi
317/29 Bi
317/31 Bi
317/33 Bi
317/35 Bi
290/1 Br-RIIIa
356/8 B
356/3 B
356/9 B
357 dr
358/7 B
359/36 Bz
359/31 B
zjazd nr 1
zjazd nr 2
kd500
ch.kp.
mt3
md2
mj1
mj2
u1
b1
h1
g1
i1
Wjazdowa

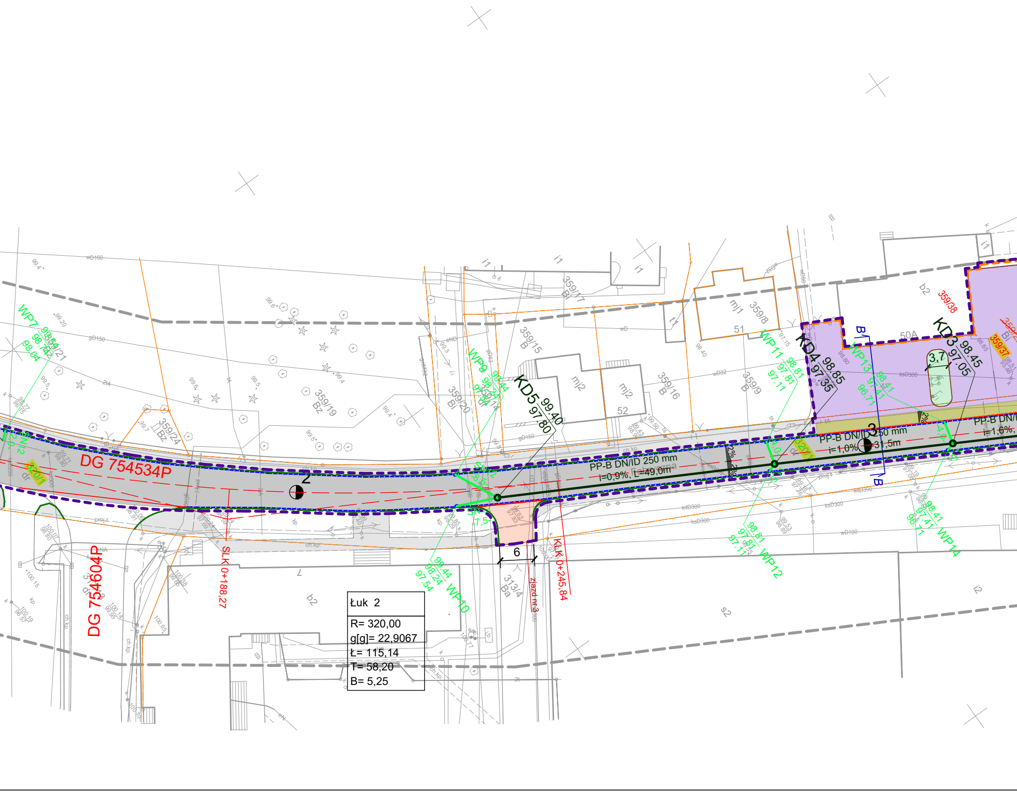
DG 754534P
DG 754604P
PP-B DN/ID 250 mm
i=0,9%, L=49,0m
PP-B DN/ID 250 mm
i=1,0%, L=31,5m
PP-B DN/I
i=1,6%,
KD5 99.40 97.80
KD4 98.85 97.35
KD3 98.45 97.05
WP7
WP9
WP10 99.44 98.24 97.54
WP11 98.81 97.81 97.11
WP12 98.81 97.81 97.11
WP13 98.41 97.41 96.71
WP14 98.41 97.41 96.71
SLK 0+188,27
KLK 0+245,84
zjazd nr 3
6
3,7
2
3
B
B
2%
2%
359/15
359/16
359/17
359/19
359/20
359/24
359/8
359/9
359/38
359/37
313/4
mj1
mj2
mj2
51
52
50A
b2
b2
s2
i1
i2
320/1
320/1
Łuk 2
R= 320,00
g[g]= 22,9067
Ł= 115,14
T= 58,20
B= 5,25

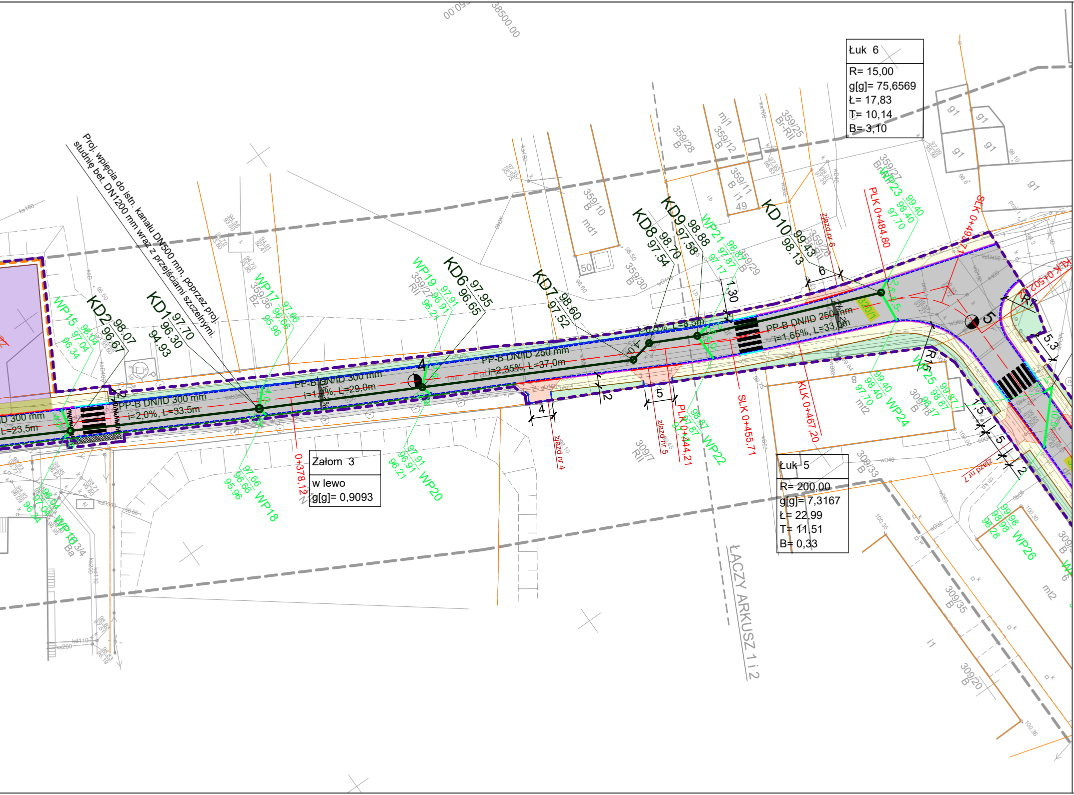

Łuk 6
R= 15,00
g[g]= 75,6569
Ł= 17,83
T= 10,14
B= 3,10
Łuk 5
R= 200,00
g[g]= 7,3167
Ł= 22,99
T= 11,51
B= 0,33
Załom 3
w lewo
g[g]= 0,9093
Proj. wpięcia do istn. kanału DN500 mm, poprzez proj. studnię bet. DN1200 mm wraz z przejściami szczelnymi.
PP-B DN/ID 300 mm
i=2,0%, L=33,5m
PP-B DN/ID 300 mm
i=1,2%, L=29,0m
PP-B DN/ID 250 mm
i=2,35%, L=37,0m
PP-B DN/ID 250 mm
i=1,65%, L=33,3m
L=8,9m
D 300 mm
L=23,5m
KD1 97,70 96,30 94,93
KD2 98,07 96,67
KD6 97,95 96,65
KD7 98,60 97,52
KD8 98,70 97,54
KD9 98,88 97,58
KD10 99,43 98,13
WP15 98,04 97,04 96,34
WP16
WP17 97,66 96,66 95,96
WP18 97,66 96,66 95,96
WP19 97,91 96,91 96,21
WP20 97,91 96,91 96,21
WP21 98,87 97,87 97,17
WP22 98,87 97,87
WP23 99,40 98,40 97,70
WP24 99,40 98,40 97,70
WP25 99,87 98,87 98,17
WP26 99,98 98,98 98,28
0+378,12
PLK 0+444,21
SLK 0+455,71
KLK 0+467,20
PLK 0+484,80
SLK 0+493
KLK 0+502
zjazd nr 4
zjazd nr 5
zjazd nr 6
zjazd nr 7
R15
R5
4
5
6
5,3
1,30
1,5
2
4
5
ŁĄCZY ARKUSZ 1 i 2
38500,00
359/10 B
359/12 B
359/11 B
359/28 B
359/29 B
359/30 B
359/25 Br-RII
359/26 RII
359/27 Br-RII
359/36 Bz
359/2 RII
309/7 RII
309/33 B
309/18 B
309/35 B
309/20 B
md1
mj1
mt2
g1
i1
49
50

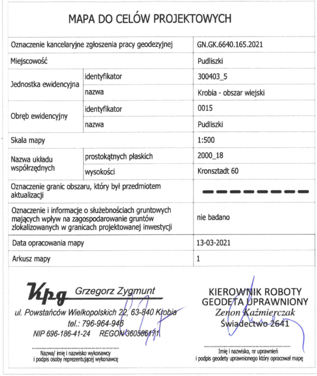

MAPA DO CELÓW PROJEKTOWYCH

Oznaczenie kancelaryjne zgłoszenia pracy geodezyjnej		GN.GK.6640.165.2021
Miejscowość		Pudliszki
Jednostka ewidencyjna	identyfikator	300403_5
	nazwa	Krobia - obszar wiejski
Obręb ewidencyjny	identyfikator	0015
	nazwa	Pudliszki
Skala mapy		1:500
Nazwa układu współrzędnych	prostokątnych płaskich	2000_18
	wysokości	Kronsztadt 60
Oznaczenie granic obszaru, który był przedmiotem aktualizacji		▬ ▬ ▬ ▬ ▬ ▬ ▬ ▬
Oznaczenie i informacje o służebnościach gruntowych mających wpływ na zagospodarowanie gruntów zlokalizowanych w granicach projektowanej inwestycji		nie badano
Data opracowania mapy		13-03-2021
Arkusz mapy		1

Kpg Grzegorz Zygmunt
ul. Powstańców Wielkopolskich 22, 63-840 Krobia
tel.: 796-964-946
NIP 696-186-41-24 REGON 360586171

Nazwa/ imię i nazwisko wykonawcy
i podpis osoby reprezentującej wykonawcę

KIEROWNIK ROBOTY
GEODETA UPRAWNIONY
Zenon Kaźmierczak
Świadectwo 2641

Imię i nazwisko, nr uprawnień
i podpis geodety uprawnionego który opracował mapę

OZNACZENIA

▨	jezdnia z betonu asfaltowego
🟨	chodnik z kostki brukowej szarej
🟪	utwardzenie terenu z kostki brukowej szarej
🟦	parking w kostki brukowej szarej
🟧	zjazd z kostki brukowej czerwonej
🟫	chodnik z kostki brukowej szarej na wzmocnionej konstrukcji
🟥	nawierzchnia wyniesionego przejścia dla pieszych z kostki brukowej
⬜	istniejący chodnik
▩	istniejący chodnik z kostki brukowej do regulacji wysokościowej
🟩	zieleń
—	krawężnik betonowy 15×30 cm
—	krawężnik betonowy 15×30 cm (obniżony)
—	krawężnik betonowy najazdowy 15×22 cm
- - -	krawężnik istniejący
—	obrzeże betonowe 8×30 cm
—	opornik betonowy 12×25 cm
- - - -	ściek dwurzędowy z kostki brukowej typu cegła
━	proj. sieć kanalizacji deszczowej z rur PP-B DN/ID SN8
━	proj. przykanaliki z rur PP-B DN/ID 160 MM, SN8, SN12
▬ ▬ ▬	linia określająca granicę terenu niezbędnego dla obiektów budowlanych
▬ ▬ ▬	linie rozgraniczające teren inwestycji
12	numery działek objęte inwestycją będące własnością do inwestora
12	numery działek objęte inwestycją przejmowane w całości przez inwestora
~~12~~	numery działek ulegające podziałowi
12	numery działek objęte inwestycją powstałe w wyniku podziału
12	numery działek nie objęte inwestycją powstałe w wynkiu podziału
A A	miejsca przekrojów normalnych
●	wpust deszczowy
✕	oznaczenie drzew przeznaczonych do wycinki
2%	spadki poprzeczne

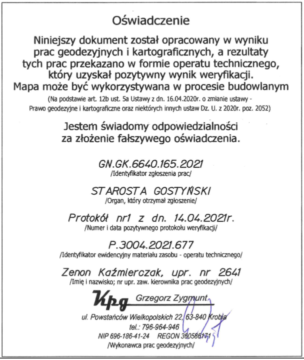

Oświadczenie

Niniejszy dokument został opracowany w wyniku prac geodezyjnych i kartograficznych, a rezultaty tych prac przekazano w formie operatu technicznego, który uzyskał pozytywny wynik weryfikacji.
Mapa może być wykorzystywana w procesie budowlanym

(Na podstawie art. 12b ust. 5a Ustawy z dn. 16.04.2020r. o zmianie ustawy - Prawo geodezyjne i kartograficzne oraz niektórych innych ustaw Dz. U. z 2020r. poz. 2052)

Jestem świadomy odpowiedzialności za złożenie fałszywego oświadczenia.

GN.GK.6640.165.2021
/Identyfikator zgłoszenia prac/

STAROSTA GOSTYŃSKI
/Organ, który otrzymał zgłoszenie/

Protokół nr1 z dn. 14.04.2021r.
/Numer i data pozytywnego protokołu weryfikacji/

P.3004.2021.677
/Identyfikator ewidencyjny materiału zasobu - operatu technicznego/

Zenon Kaźmierczak, upr. nr 2641
/Imię i nazwisko; nr upr. zaw. kierownika prac geodezyjnych/

Kpg Grzegorz Zygmunt
ul. Powstańców Wielkopolskich 22, 63-840 Krobia
tel.: 796-964-946
NIP 696-186-41-24 REGON 360586171
/Wykonawca prac geodezyjnych/

Tomasz Bem Bem Projekt ul. Adama Mickiewicza 10, 63-840 Krobia (Tel 728-809-221)				
Nazwa zadania	Rozbudowa ulicy Fabrycznej w ciągu dróg gminnych nr 754534P i 754540P w miejscowości Pudliszki			
Inwestor	Gmina Krobia ul. Rynek 1; 63-840 Krobia		Stadium	PB
Adres obiektu	ul. Fabryczne, 63-840 Pudliszki		Skala	1:500
Rysunek	**PROJEKT ZAGOSPODAROWANIA TERENU PLANSZA ZBIORCZA**		Rysunek nr	2.1
			Data oprac.	07.2021
Funkcja	Tytuł, imię i nazwisko	Specjalność	Nr upr. bud.	Podpis
Autor projektu	mgr inż. Jakub Starczewski	Drogowa	WKP/0306/PWOD/13	
Sprawdzający	inż. Jakub Pietraszek	Drogowa	WKP/0108/POOD/15	
Projektant	mgr inż. Maciej Zdziabek	Instalacyjna	WKP/0360/PWOS/12	
Sprawdzający	mgr inż. Krzysztof Wojciech	Instalacyjna	WKP/0167/PWOS/13	
Asystent projektanta	inż. Tomasz Bem	- - - - - - - - - - - - -	- - - - - - - - - - - - - -	