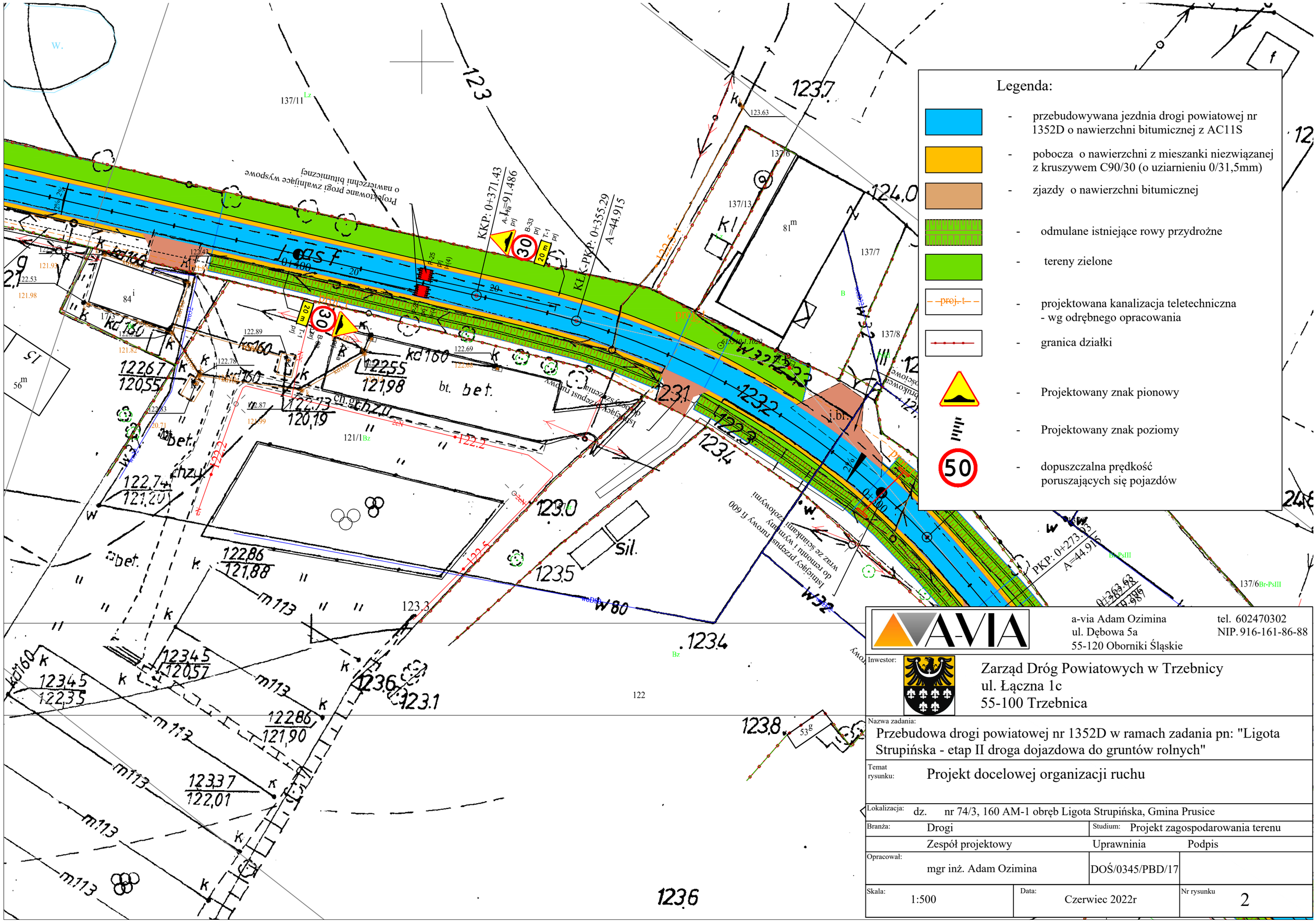

A-VIA

a-via Adam Ozimina
ul. Dębowa 5a
55-120 Oborniki Śląskie

tel. 602470302
NIP. 916-161-86-88

Inwestor:

Zarząd Dróg Powiatowych w Trzebnicy
ul. Łączna 1c
55-100 Trzebnica

Nazwa zadania:

Przebudowa drogi powiatowej nr 1352D w ramach zadania pn: "Ligota Strupińska - etap II droga dojazdowa do gruntów rolnych"

Temat rysunku: Projekt docelowej organizacji ruchu

Lokalizacja: dz. nr 74/3, 160 AM-1 obręb Ligota Strupińska, Gmina Prusice

Branża:	Drogi	Studium:	Projekt zagospodarowania terenu
	Zespół projektowy	Uprawninia	Podpis
Opracował:	mgr inż. Adam Ozimina	DOŚ/0345/PBD/17	
Skala: 1:500	Data: Czerwiec 2022r	Nr rysunku	2