

ELEWACJA WSCHODNIA

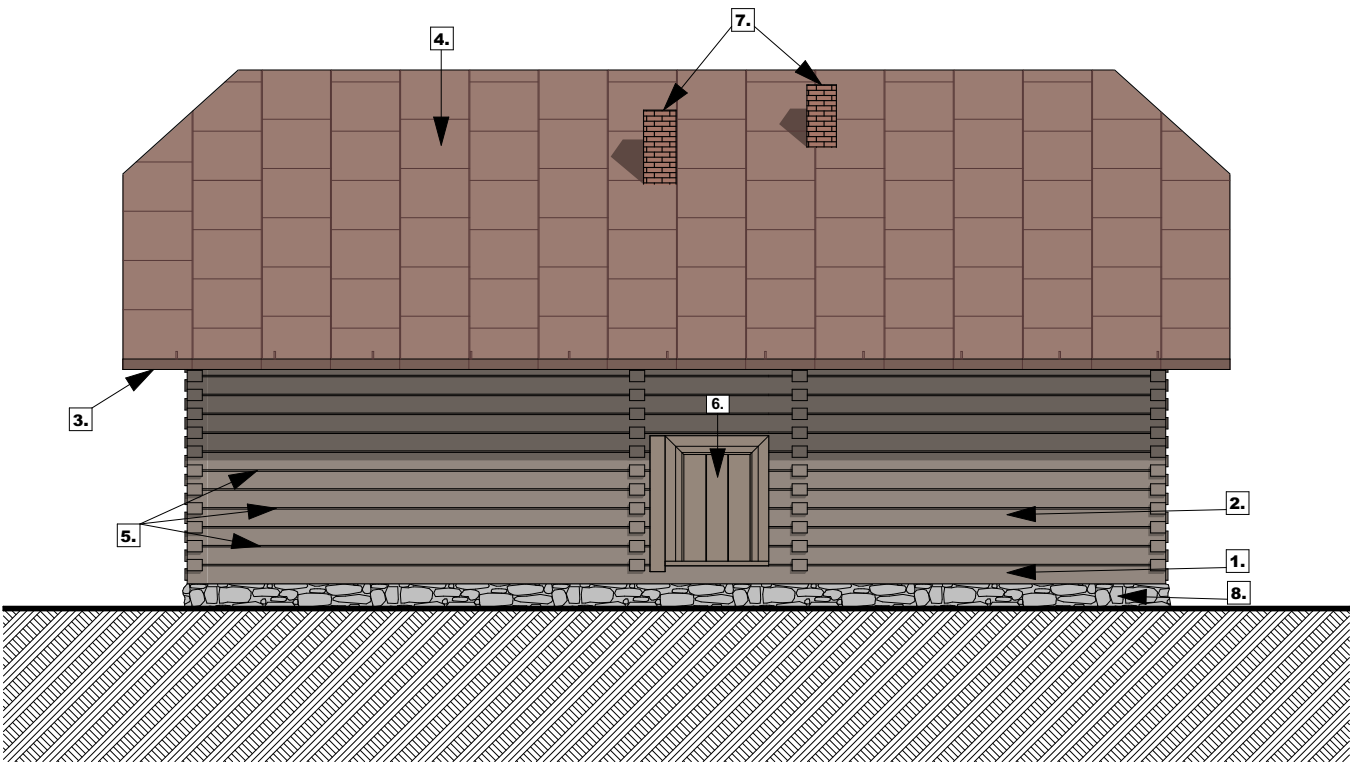

KOLORYSTYKA ZEWNĘTRZNA OBIEKTU			
NR	RODZAJ ELEMENTU	MATERIAŁ	KOLOR
1	DACH	BLACHA	BRAZOWY
2	OBRÓBKİ BLACHARSKIE	BLACHA	BRAZOWY
3	ELEWACJA	DREWNO	JASNO BRAZOWY
4	KOMIN	CEGLA KLINKIEROWA	CEGLASTY
5	STOLARKA DRZWIOWA	DREWNO	JASNO BRAZOWY
6	PODMURÓWKA	KAMIEN	JASNO SZARY

Legenda

1. Wymiana belek podwalinowych zdegradowanych przez grzyby
2. Oczyszczenie belek i wymiana zniszczonych przez owady i grzyby belek ścian
3. Wymiana zniszczonych elementów więźby dachowej oraz zabezpieczenie środkiem owadobójczym i ognioochronnym
4. Montaż nowego projektowanego pokrycia dachu z blachy ocynkowanej na rąbek
5. Uzupełnienie tynku wapienno-glinianego na ścianach elewacji
6. Renowacja stolarki drzwiowej z zachowaniem gabarytów, formy, wymiarów i podziałów kwaterowych istniejącej stolarki drzwiowej
7. Przemurowanie rozluźnionych fragmentów cegły komina
8. Miejscowe uzupełnienie ubytków kamiennych ścian fundamentowych

Projektant:		
mgr inż. MAREK FIJAŁKOWSKI uprawnienia budowlane do projektowania w specjalności konstrukcyjno-budowlanej w ograniczonym zakresie Nr MAP/0142/POKb/15		
Opracowanie:	inż. arch. Julia Rusnarczyk	
Obiekt:		
Muzeum Rzemiosła Łemkowskiego		
Branża:		
Architektura		
Adres:		
Dz. nr 286, obręb Bielanka, gmina Gorlice		
Inwestor:		
Gmina Gorlice ul. 11 Listopada 2 38-300 Gorlice		
Data:	2023.08	Skala:
		1:100
Nr rys:	PT-03	
Nazwa rys:		
ELEWACJA WSCHODNIA		
Jednostka projektowa:		
F-PROJEKT		
mgr inż. Marek Fijałkowski, tel. 606 702 851 33-300 Nowy Sącz, ul. Słowacka 31		