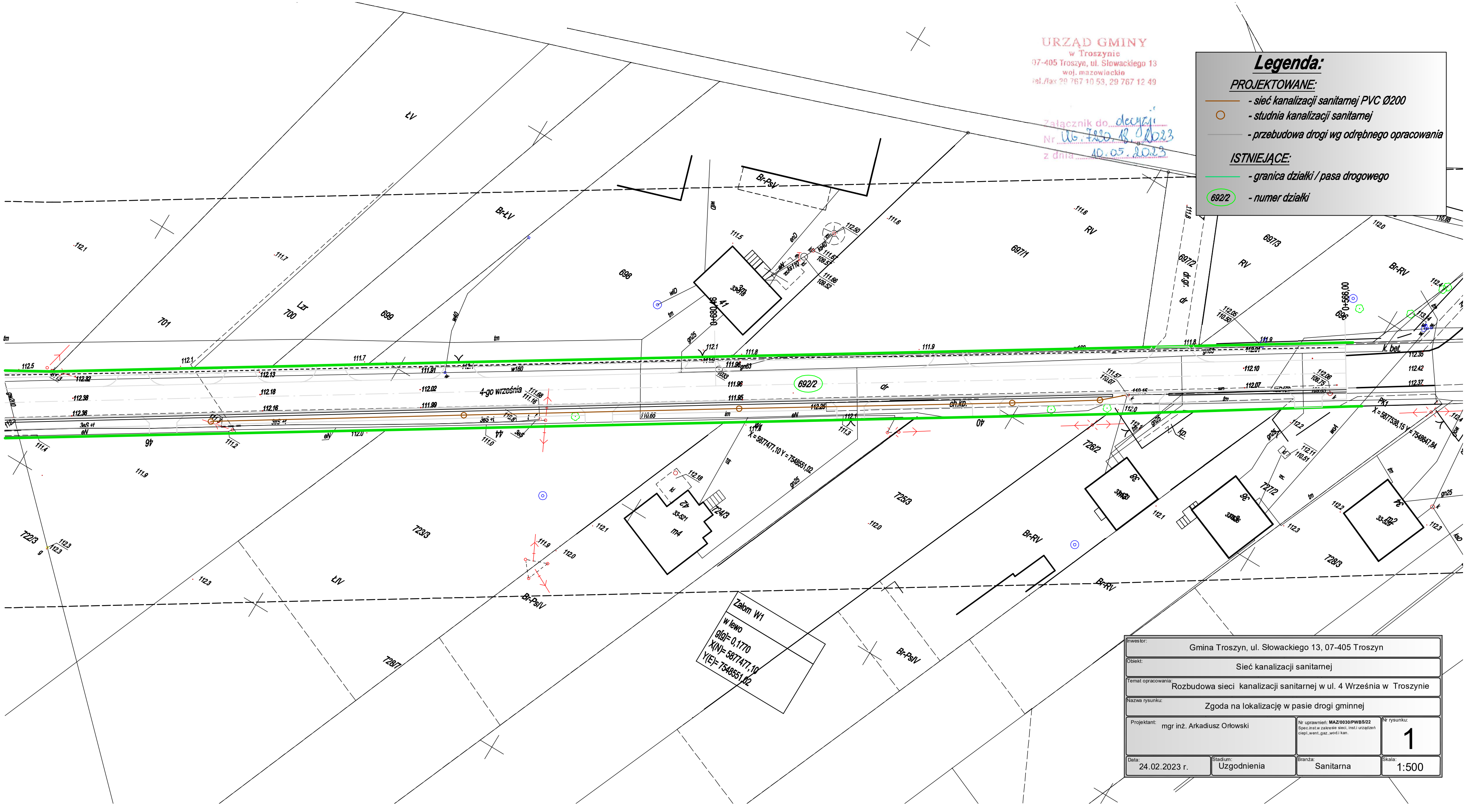

URZĄD GMINY
w Troszynie
07-405 Troszyn, ul. Słowackiego 13
woj. mazowieckie
tel./fax 29 767 10 53, 29 767 12 49
Załącznik do decyzji
Nr UG.7220.18.2023
z dnia 10.05.2023
Legenda:
PROJEKTOWANE:
- sieć kanalizacji sanitarnej PVC Ø200
- studnia kanalizacji sanitarnej
- przebudowa drogi wg odrębnego opracowania
ISTNIEJĄCE:
- granica działki / pasa drogowego
692/2 - numer działki
4-go września
692/2
Załom W1
w lewo
g[g]= 0,1770
X(N)= 5877477,10
Y(E)= 7548551,02
Inwestor: Gmina Troszyn, ul. Słowackiego 13, 07-405 Troszyn
Obiekt: Sieć kanalizacji sanitarnej
Temat opracowania: Rozbudowa sieci kanalizacji sanitarnej w ul. 4 Września w Troszynie
Nazwa rysunku: Zgoda na lokalizację w pasie drogi gminnej
Projektant: mgr inż. Arkadiusz Orłowski
Nr uprawnień: MAZ/0030/PWBS/22
Nr rysunku: 1
Data: 24.02.2023 r.
Stadium: Uzgodnienia
Branża: Sanitarna
Skala: 1:500