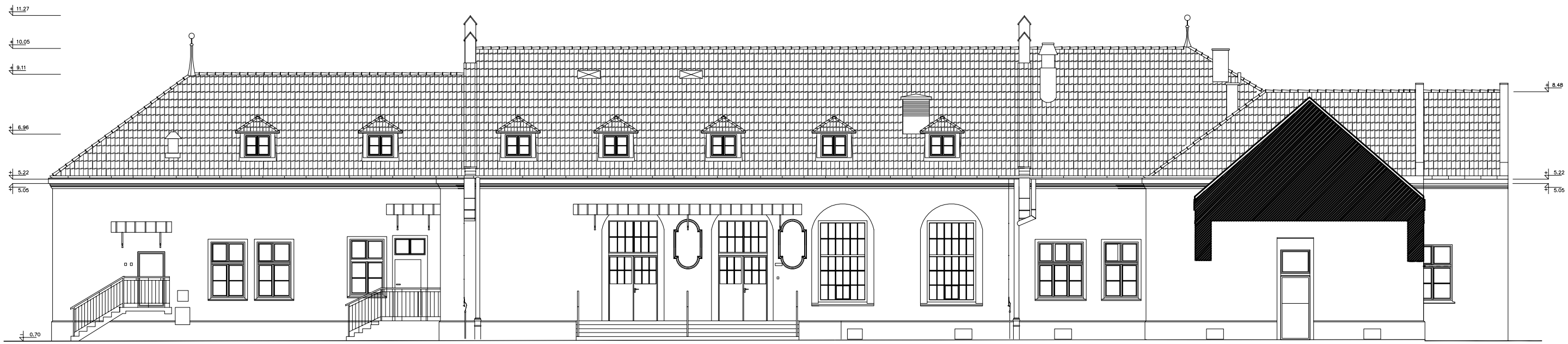

ELEWACJA PÓŁNOCNA

UWAGI:

- stolarka okienna malowana w kolorze białym, obramienia malowane w kolorze graftiowym
- elementy metalowe na elewacjach malowane w kolorze graftiowym
- elewację należy pokryć tynkiem w kolorze kremowym, natomiast tło płycin ciemniejszym (kolor szarobeżowy), kolorystykę ścian elewacji oraz elementów metalowych należy uzgodnić z Konserwatorem po wykonaniu prób kolorystycznych dostosowanych do odkrywek perwotnej kolorystyki
- balustrady zewnętrzne wykonać jako metalowe w nawiązniu do balustrad zachowanych we wnętrzach budynku
- odtworzyć profil gzymsu wieńczącego wg archiwalnego projektu wykonawczego
- pokrycie dachu zaprojektowano z dachówki karpówki
- nad zabytkowymi, istniejącymi świetlikami należy przwidzieć możliwość pokrycia dachu na fragmentach z dachówki akrylowej przeźroczystej - pas dachówek przeźroczystych - akrylowych nad świetlikami o wysokości 1 dachówki i szerokości świetlika (~85cm)
- w elewacji wschodniej odtworzyć dekoracyjne kute wsporniki okapu dachu na wzór zachowanych w elewacji zachodniej
- zachować i poddać konserwacji daszek nad wejściem w członie środkowym elewacji południowej, przeszklony, wsparty na ozdobnych, kutych wspornikach, Nad pozostałymi otworami drzwiowymi w elewacjach zaprojektowano zadaszenia na wzór zachowanego w elewacji południowej pokrywając go blachą miedzianą
- zaprojektowane drzwi w miejscu okien w elewacjach południowej i północnej wykonać na wzór oryginalnych zachowanych w w/w, elewacjach
- wszystkie obróbki blacharskie, rynny i rury spustowe zaprojektowano z blachy powlekanej w kolorze graftiowym
- istniejące podłużne lukarny na połaciach dachu od strony elewacji południowej i północnej przeprojektowano na pojedyńcze lukarny na wzór istniejących (zgodnie z zaleceniami Miejskiego Konserwatora Zabytków w Krakowie)

ELEWACJA PÓŁNOCNA

OBIEKT: Rozbudowa Krakowskiego Szpitala Specjalistycznego im. Jana Pawła II w Krakowie
ul. Prądnicka 80, Kraków, dz. nr ew. 1/2, 2/2, 3/2, 4/2, 5/2, 6/2, 7/2, 8/2, 9/2, 10/2, 11/2, 12/2, 13/2, 14/2, 15/2, 16/2, 17/2, 18/2, 19/2, 20/2, 21/2, 22/2, 23/2, 24/2, 25/2, 26/2, 27/2, 28/2, 29/2, 30/2, 31/2, 32/2, 33/2, 34/2, 35/2, 36/2, 37/2, 38/2, 39/2, 40/2,