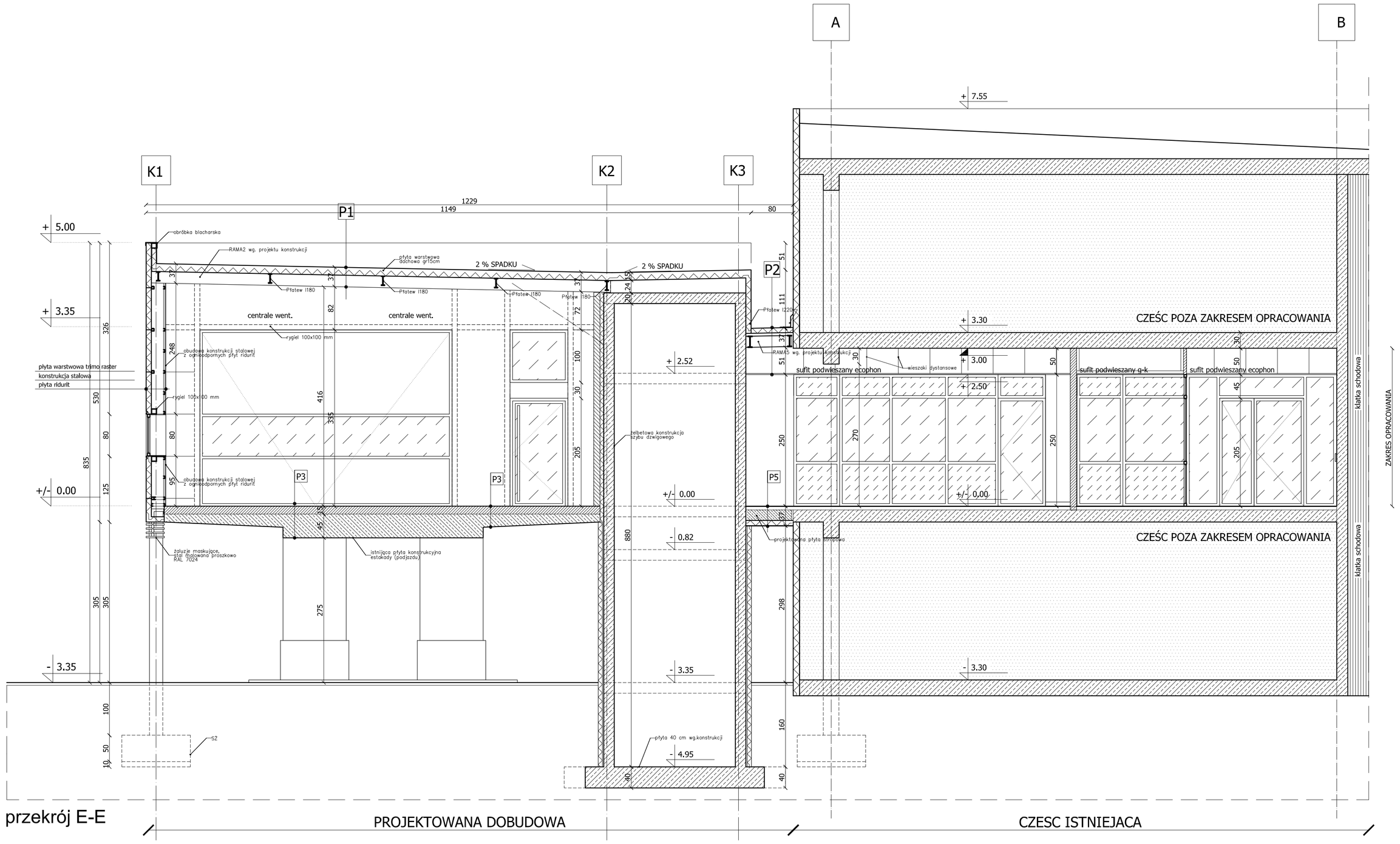

przekrój E-E

legenda

1	żaluzje maskujące, stal malowana proszkowo RAL 7024
2	panele z płyt warstwowych, system typu Trimoraster kolor RAL 7024
3	zadaszenie, obudowa z płyt typu Euronit
4	drzwi wejściowe wypełnienie ze szkła bezpiecznego, przezierne wg. zestawienia
5	płyta warstwowa Trimoraster kolor RAL 9006
6	brama wjazdowa kolor RAL 9006 z naświetlem ze szkła przeziernego
7	blenda szkło nieprzezierne, matowe
8	fasada szklana na profilach alu. RAL9006 wypełnienie ze szkła wg. zestawienia
9	słup żelbetowy, beton licowy (architektoniczny)
10	słup żelbetowy, istniejący, tynkowany
11	kratki wentylacyjne z żaluzjami maskujacymi malowane na RAL 7024
12	balustrada, istniejąca, wys. 110 cm, bez zmian
13	projektowany dzwig szpitalny

warstwy w przegrodach budowlanych

P1	płyta dachowa, warstwowa	150 mm
	konstrukcja stalowa, belki T zabezpieczone ognioodpornie R30	220 mm

P2	płyta dachowa, warstwowa	150 mm
	konstrukcja stalowa, belki T zabezpieczone ognioodpornie R30	200 mm
	sufit podwieszony G-K, płyty wodoodporne	12,5 mm

P3	asfalt drogowy	150 mm
	istniejąca konstrukcja żelbetowa estakady	
	tynk mineralny	20 mm

P4	płyta chodnikowa	60 mm
	podsypka cementowa	60 mm
	istniejąca konstrukcja żelbetowa estakady	

P5	wykładzina tarkett	25 mm
	zaprawa samopoziomująca	5 mm
	warstwa wyrównawcza	60 mm
	strop projektowany, żelbetowy	150 mm
	styropian	100mm
	tynk strukturalny	

P6	wykładzina tarkett	2,5 mm
	zaprawa samopoziomująca	5 mm
	warstwa wyrównawcza	60 mm
	folia przeciwwilgociowa	
	styroplan twardy	50 mm
	folia przeciwwilgociowa	
	strop istniejący, żelbetowy	

ch+ chplous.com
Architects&Co. Andrzej Chrzanowski i Partnerzy, ul.Canaletta 2.33, 51-650 Wrocław, Polska
tel. fax. + 48 71 347 50 74 e-mail : architects@o2.pl www.chplus.com

1. Przed zakupem stolarki wszystkie otwory sprawdzić na budowie.
2. Wszystkie elementy konstrukcyjne: słupy, podciągi, nadproża realizować na podstawie PW konstrukcji.
3. Otwory dopasowywać do wybranego systemu stolarki drzwiowej.
4. Otworowanie stropów wg projektów branżowych.
5. Wszystkie elementy ślusarskie ocynkowane i malowane proszkowo.
6. Przekroje przez górne przegrody - opis warstw w opisie technicznym PW.

1. Rysunek należy rozpatrywać łącznie z zapisami opisu technicznego.
2. Rysunek należy rozpatrywać łącznie z opracowaniami branżowymi.
3. Rysunek należy rozpatrywać łącznie z rysunkami pozostałych rzutów.
4. Rysunek należy rozpatrywać łącznie z rysunkami elewacji.
5. Wszystkie wymiary sprawdzić na budowie.
6. Poziom ±0.00 przyjęto dla poziomu wykończonej posadzki.
7. Wymiary drzwi podane w świetle ościeżnic.
8. Wymiary okien, rolet, naświetli, itp. podano w świetle murów.
9. Wszystkie zmiany w trakcie budowy konsultować z Projektantem

Rozpowszechnianie niniejszego opracowania, jak też jego fragmentów, w tym koncepcji, jedynie za zgoda Autora i Inwestora. Przekazywanie w jakiejkolwiek formie, w tym elektronicznej, mechanicznej, fotokopii, reprodukcji, przedruku, oraz dokonywanie zmian bez zgody Autora jest zabronione i podlega odpowiedzialności karnej z mocy art.116,117,118 ustawy z dnia 4 lutego 1994r. o prawie autorskim i prawach pokrewnych (dz.u.nr 24,poz.83 z 1994r).

PROJEKT WYKONAWCZY

temat : SZPITALNY ODDZIAŁ RATUNKOWY
adres inwestycji : LEGNICA, UL. IWASZKIEWICZA 5
inwestor : WOJEWÓDZKI SZPITAL SPECJALISTYCZNY W LEGNICY

rysunek : PRZEKRÓJ E-E

branża : ARCHITEKTURA					
projektant	nr uprawnień	podpis	sprawdzający	nr uprawnień	podpis
mgr inż.arch. Andrzej Chrzanowski	73/03/WBP		mgr inż.arch. Beata Wojak	391/91/LBM	
asystenci	mgr inż.arch. Agata Kurtz, inż. arch. Grzegorz Kaczmarowski				

branża : KONSTRUKCJA					
projektant	nr uprawnień	podpis	sprawdzający	nr uprawnień	podpis
Alicja Sankowska	DOS/80/5322/01		Stanisław Żukowski	DOS/80/5321/01	
asystenci					

branża	faza	data	skala	numer rysunku	rewizja
ARCH / KONSTR	PW	07.2008	1:50	LG_PW_P_03	*

REWIZJA	DATA	OPIS