

Stan na dzień 04.01.2018 r.
Granice określono wg stanu prawnego.
Nie sprawdzano obciążeń służebnościami gruntowymi.
Ks.rob.227/2017 ID:6640.3768.2017
WYKONAWCA:
GEOJARPOL - Geodezja - Kartografia
Jarosław Pawelczyk - upr. nr 8423
88-100 Inowrocław, Owczarskiego 2
tel.:+48 602 151728, geojarpol@gmail.com

Jarosław Pawelczyk
geodeta uprawniony
upr. Gł. Geod. Kraju nr 8423

MAPA DO CELÓW PROJEKTOWYCH
SKALA 1:500

Układ odniesienia: PL-ETRF89 , układ wsp. płaskich: PL-2000 strefa 6 (18°), układ wys.: Amsterdam 55

Województwo: kujawsko-pomorskie
Powiat: inowrocławski
Jednostka ewidencyjna: 040701_1, Inowrocław - M
Obręb: 0005, Inowrocław Obr.5
Arkusz: 62



LEGENDA

- Nawierzchnia syntetyczna
- Dojście o naw. z kostki betonowej
- Nawierzchnia z kostki betonowej do regulacji wysokościowej
- Zeskocznia (piskownica)
- Obrzeże betonowe 8x30 cm
- Obrzeże betonowe 8x30 cm z nakładką z tworzywa
- Linie wyznaczające tory
- Linia pomiaru dystansu
- Belka do odbicia 1,22x0,2 m
- Drzewo do wycinki

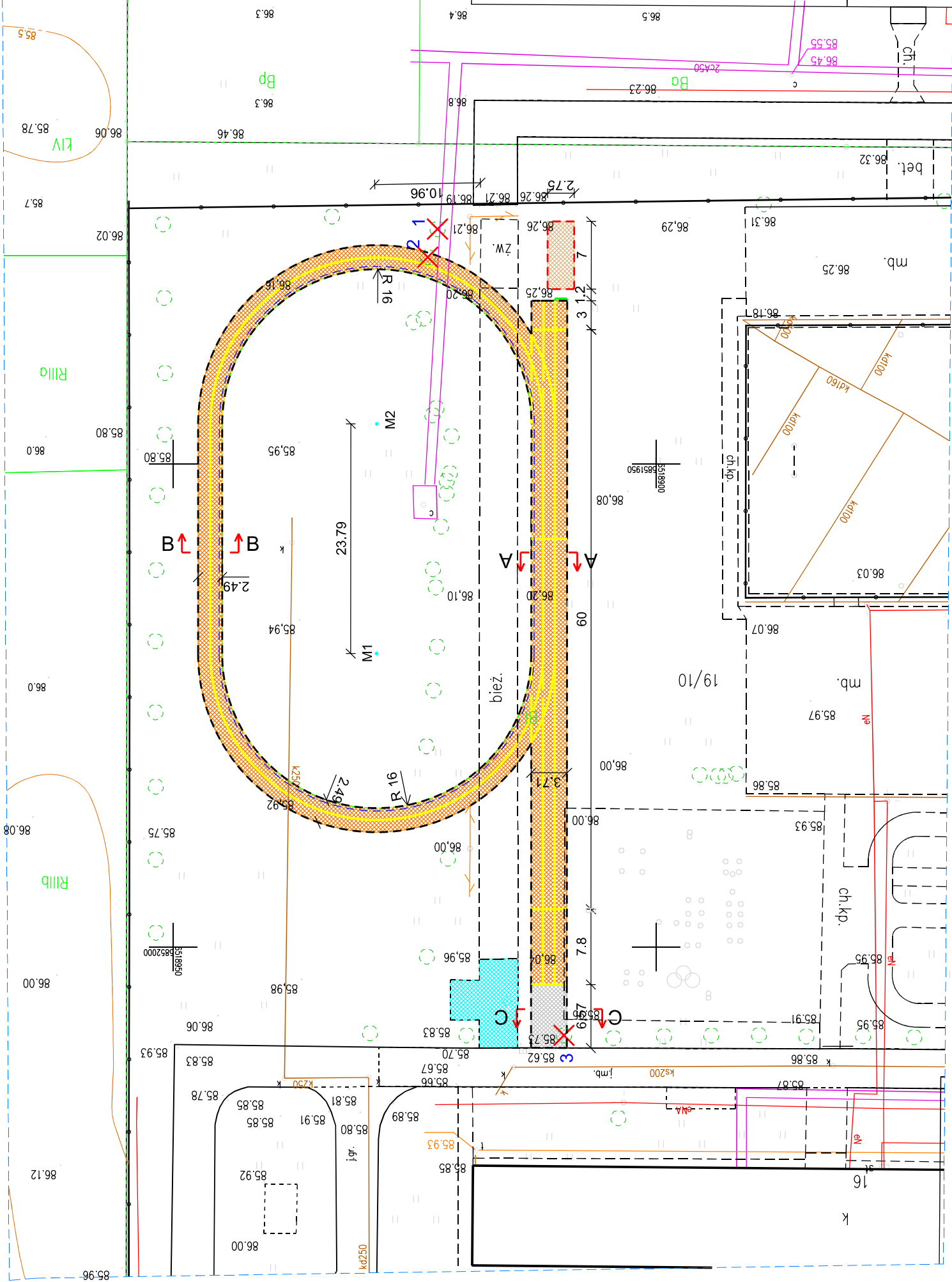

Zakład Usług Technicznych Czesław Młynarczyk ul. gen. Taczaka 5, 88-300 Mogilno tel. 606 678 854, NIP 557-102-27-30		Inwestor	MIASTO INOWROCLAW ul. Roosevelta 36, 88-100 Inowrocław	
		Obiekt	Budowa bieżni lekkoatletycznej przy Szkole Podstawowej nr 16 w Inowrocławiu.	
		Tytuł rysunku	Projekt zagospodarowania terenu.	
		Projektant	mgr inż. Rafał Młynarczyk uprawnienia budowlane do projektowania bez ograniczeń w specjalności inżynierii drogowej nr KUP/0114/POOD/14	
Data	27.03.2018 r.	Skala	1:500 Rys. nr 2	