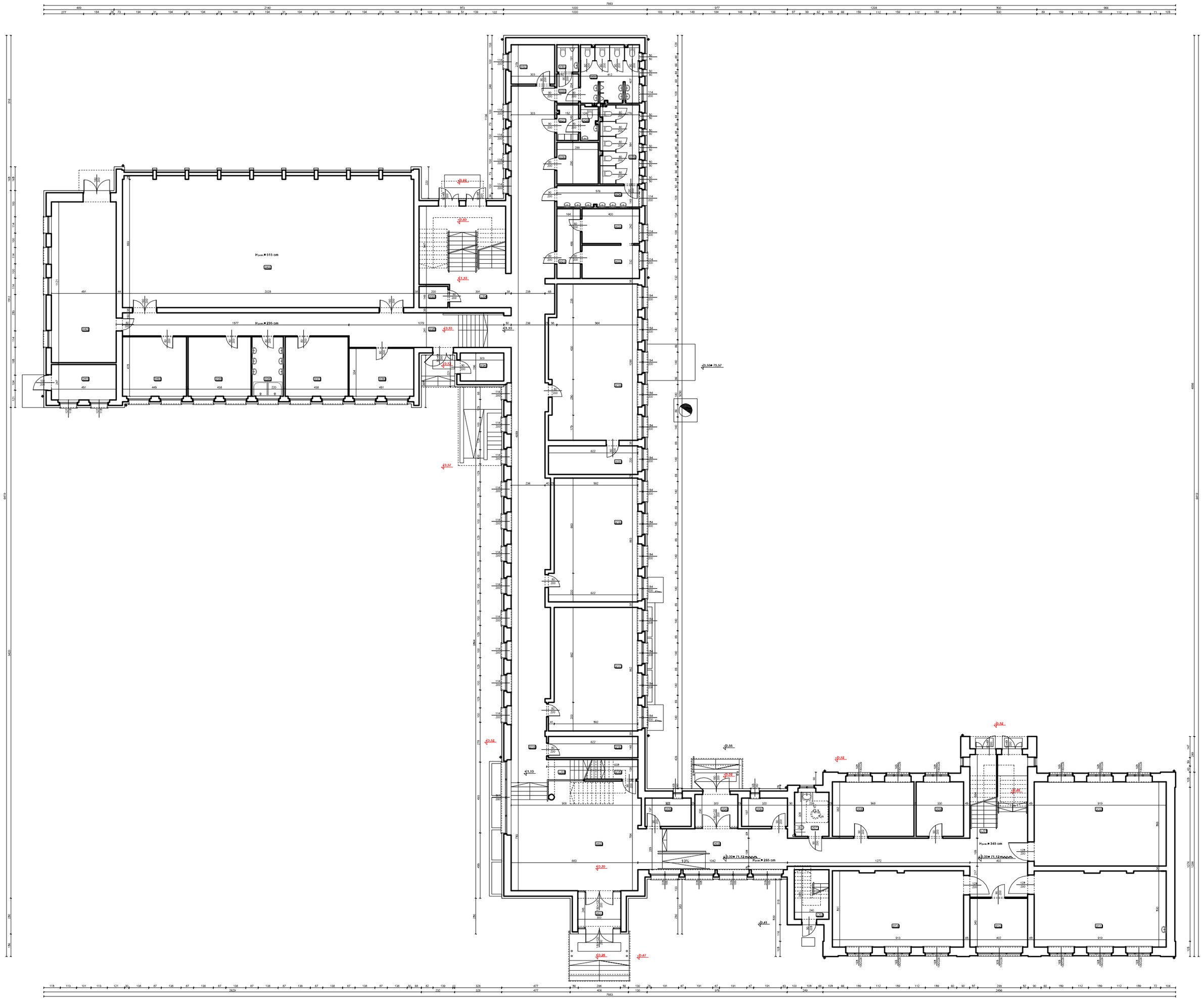

ZESTAWIENIE POMIESZCZEŃ-PARTERU	
NR	NAZWA POMIESZCZENIA
001	PRZEDSIONEK
002	HOL
003	KOMUNIKACJA
004	PRZEDSIONEK
005	POMIESZCZENIE OBSŁUGI
006	POMIESZCZENIE OBSŁUGI
007	WC NIEPEŁNOSPRAWNYCH
008	SALA LEKCYJNA
009	SALA LEKCYJNA
010	SALA LEKCYJNA
011	SALA LEKCYJNA
012	POMIESZCZENIE BIUROWE
013	SALA LEKCYJNA
014	KOMUNIKACJA
015	ZAPLECZE
016	MAGAZYN
017	SALA LEKCYJNA
018	SALA LEKCYJNA
019	SALA LEKCYJNA
020	ZAPLECZE SALI LEKCYJNEJ
021	PRZEDSIONEK GABINETU PEDAGOGA
022	GABINET PEDAGOGA
023	GABINET PEDAGOGA
024	UŻYTKOWANIE DZIECIĘCE
025	WC DZIECIĘCE
026	ARCHIWUM
027	POMIESZCZENIE OGÓLNE
028	WC PERSONELU
029	PRZEDSIONEK WC
030	WC NAUCZYCIELI
031	WC CHŁOPCÓW
032	POMIESZCZENIE BIUROWE
033	ZAPLECZE
034	ZAPLECZE
035	KOMUNIKACJA
036	POKÓJ TRENERA
037	PRZEBIERALNIA
038	NATRYSKI
039	PRZEBIERALNIA
040	ZAPLECZE
041	ZAPLECZE
042	ZAPLECZE
043	SALA SPORTOWA
KL01	KLATKA SCHODOWA
KL02	KLATKA SCHODOWA
KL03	KLATKA SCHODOWA
KL04	KLATKA SCHODOWA

RZUT PARTERU - INWENTARYZACJA

PRZEDSIĘBIORSTWO PROJEKTOWO-BUDOWLANE "EKOBUD" s.c.
Drnowo- Drogi nr 89 B, 95-061 Dmosin
PRACOWNIA PROJEKTOWA:
92-312 Łódź, ul. Tuwaymska 155

" UTWÓR CHRONIONY PRAWEM AUTORSKIM – WSZELKIE PRAWA ZASTRZEŻONE "

PROJEKT:

TERMOMODERNIZACJA BUDYNKU SZKOŁY PODSTAWOWEJ W CZEMPINIU

LOKALIZACJA INWESTYCJI:
Budynek Szkoły Podstawowej im. Bohaterów Westerplatte w Czempiniu
ul. Kościelna 2
64-020 Czempiń
dla nr ew. 791, obręb 0001 Czempiń

TYTUŁ RYSUNKU:

RZUT PARTERU - INWENTARYZACJA

SKALA: **1:100**

DATA: **03.2018 r.**

BRANŻA: **ARCHITEKTURA**

SZABLON: **PB**

PROJEKTANT: mgr inż. arch. **Jarosław Kowalczyk** — nr uprawnień budowlanych [Podpis cyfrowy]

SPRAWDZAJĄCY: mgr inż. arch. **Paulina Hałas** — nr uprawnień budowlanych [Podpis cyfrowy]

OPRACOWANIE: mgr inż. arch. **Włodzimierz Aleksiak** — nr uprawnień budowlanych [Podpis cyfrowy]

NR RYSUNKU: **I2**

NR STRONY: **110**