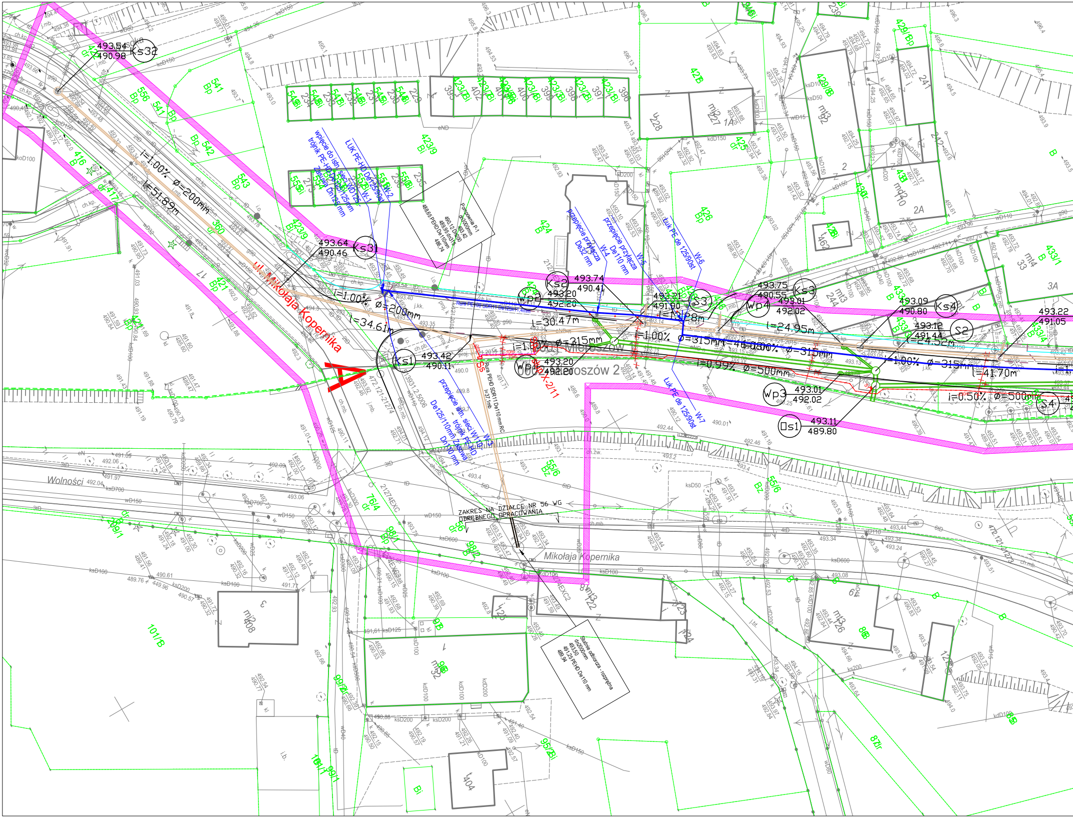

Ks32
493.54
490.98
i=1.00% ø=200mm
l=51.89m
Ks31
493.64
490.46
ul. Mikołaja Kopernika
i=1.00% ø=200mm
l=34.61m
Ks1
493.42
490.11
Ks2
493.74
490.41
Wp2
493.20
492.20
l=30.47m
i=1.00% ø=315mm
S3
493.21
491.90
l=13.28m
Wp4
493.75
490.55
Ks3
493.01
492.02
i=1.00% ø=315mm l=46.08m
i=1.00% ø=315mm
l=24.95m
Ks4
493.09
490.80
S2
493.12
491.44
l=24.52m
i=1.00% ø=315mm
l=41.70m
493.22
491.05
Wp1
493.20
492.20
i=0.99% ø=500mm
Wp3
493.01
492.02
i=0.50% ø=500mm
S4
Os1
493.11
489.80
Ss
Rura PE100 SDR11 De125x11,4mm
Rura PEHD SDR11 De110 mm RC
l=37,1mb
Pompownia P-1
dn3000mm
493,42
490,12 Dn200
489,95 dn315
488,65 PEHD De110mm
486,74
wpięcie do istn. sieci WD 125 -
trójnik PE-HD De125/125mm
Zasuwa Dn125 mm
W-1
ŁUK PE-HD De125/90st
W-2
przepięcie przyłącza
De32 mm
W-4
przepięcie przyłącza
De110 mm
W-5
Łuk PE de 125/90st
W-6
Łuk PE de 125/90st
W-7
przepięcie istn. sieci W110 -
trójnik PE-HD
De125/110mm Zasuwa
Dn110 mm
W-3
ZAKRES NA DZIAŁCE NR 56 WG
ODRĘBNEGO OPRACOWANIA
Studnie odbiorcza - rozprężna
dn2000mm
493,50
491,25 PEHD De110 mm
489,94
Mickiewicza
Mieroszów 2
Wolności
Mikołaja Kopernika
472.121.21274
A
mt3
mt4
mt10
mt2
mt26
mt32
mt22
mi228
mi227
mi208
423/9 Bi
424 B
426 Bp
541 Bp
542 Bp
543 Bp
556 Bp
421 Bp
416 B
417 dr
360 dr
55/6 Bz
56 dr
76/4 dr
98/1 Bp
98/2 B
101/B
433/1 B
95/2 Bi
87 dr

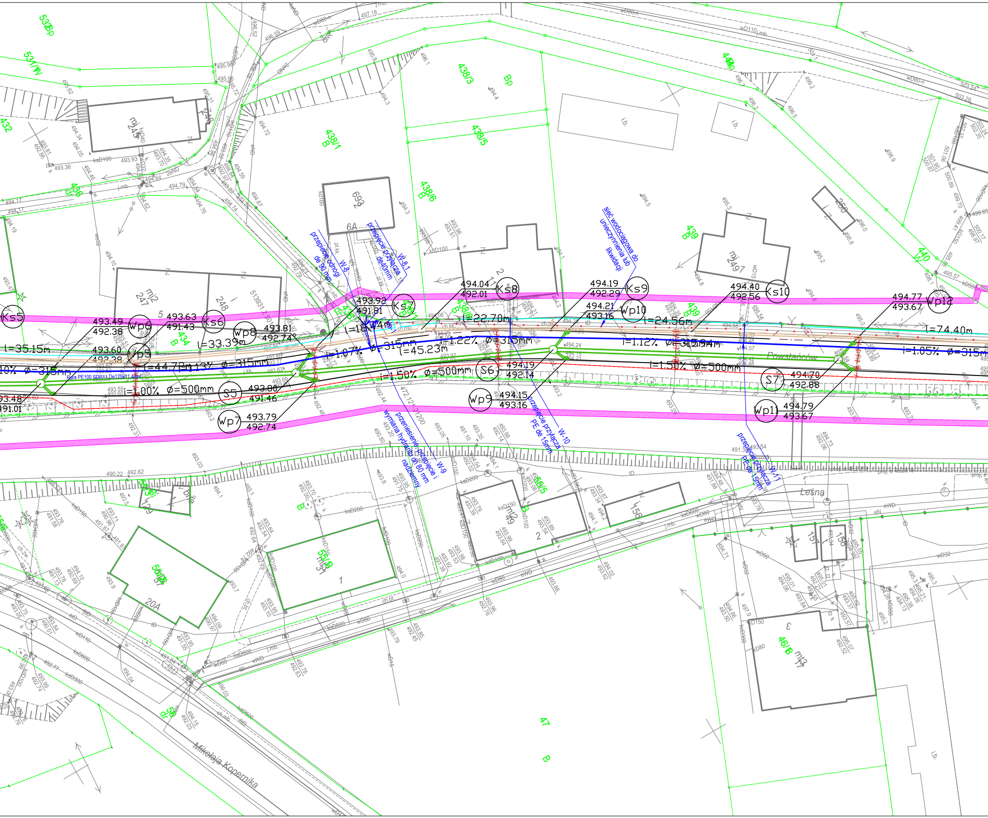

Ks5
Wp6
Wp5
Ks6
Wp8
Ks7
Ks8
Ks9
Wp10
Ks10
Wp12
S5
S6
S7
Wp7
Wp9
Wp11
493.49
492.38
493.60
492.38
493.63
491.43
493.81
492.74
493.92
491.81
494.04
492.01
494.19
492.29
494.21
493.16
494.40
492.56
494.77
493.67
493.80
491.46
493.79
492.74
494.19
492.14
494.15
493.16
494.70
492.88
494.79
493.67
493.48
491.01
l=35.15m
l=33.39m
l=44.72m
l=45.23m
l=22.70m
l=24.56m
l=74.40m
i=1.07%
i=1.22% ø=315mm
i=1.12% ø=315mm
i=1.05% ø=315mm
i=1.50% ø=500mm
i=1.00% ø=500mm
ø=315mm
Rura PE100 SDR11 De125x11.4mm
przepięcie przyłącza de40mm
W-8.1
przepięcie drogi de 90mm
W-8
sieć wodociągowa do unieczynnienia lub likwidacji
przeniesienie przepięcie i wymiana hydrantu dn 80 mm nadziemny
W-9
przepięcie przyłącza PE de 15mm
W-10
przepięcie przyłącza PE de 15mm
W-11
Powstańców
Leśna
Mikołaja Kopernika
mj2 245
mj2 247
248
692
6A
mj2 497
250
mj2 49
2
156
157
158
mj3 1
mj3 3
1
20A
i.b.
438/1 B
438/3
438/5
438/6 B
439 B
440 W
436 dr
434 B
532 Bp
531/1 W
432
47 B
46/8 B

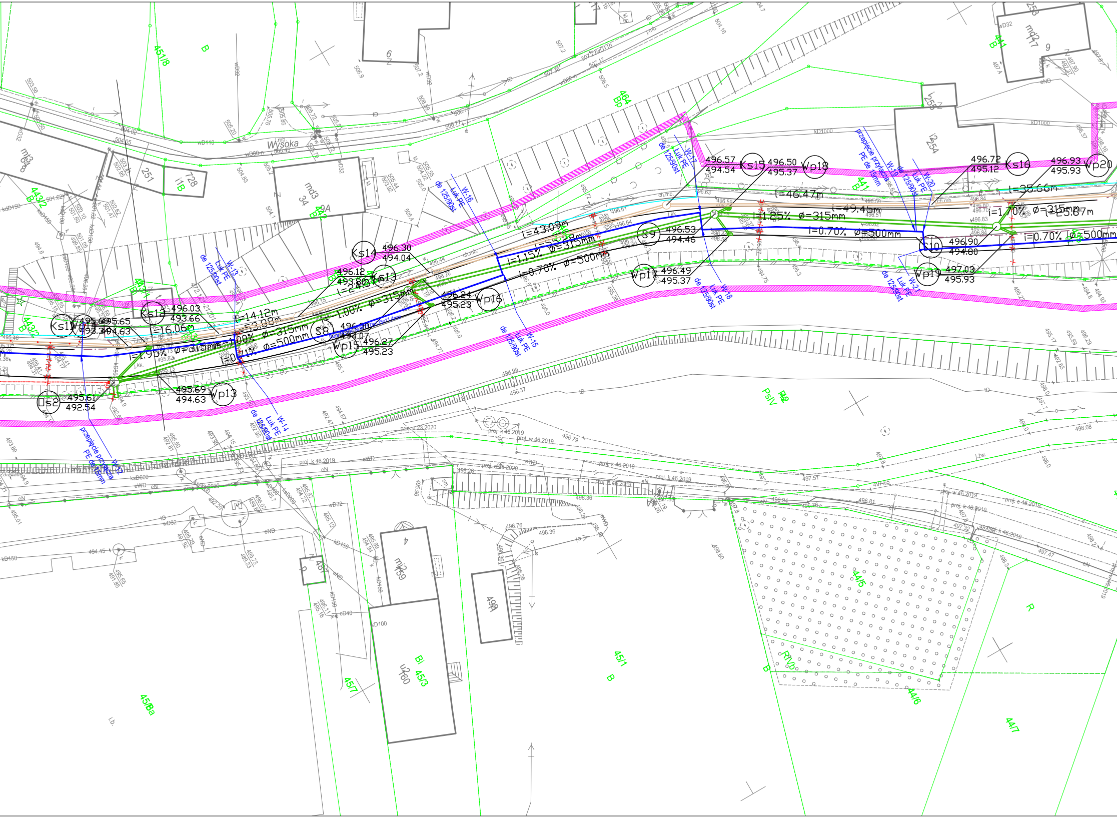
Wysoka
Ks11
Wp14
Ks12
Ks13
Ks14
Ks15
Ks16
S8
S9
S10
Os2
Wp13
Wp15
Wp16
Wp17
Wp18
Wp19
Wp20
495.61
492.54
495.69
494.63
496.03
493.66
496.12
493.80
496.30
494.04
496.24
495.23
496.27
495.23
496.53
494.46
496.49
495.37
496.57
494.54
496.50
495.37
496.90
494.80
497.03
495.93
496.72
495.12
496.93
495.93
l=16.06m
l=14.12m
l=53.88m
l=43.09m
l=46.47m
l=49.45m
l=35.66m
l=25.67m
i=1.90% ø=315mm
i=1.00% ø=315mm
i=0.71% ø=500mm
i=1.15% ø=315mm
i=0.70% ø=500mm
i=1.25% ø=315mm
i=1.70% ø=315mm
W-12
W-13
W-14
W-15
W-16
W-17
W-18
W-19
W-20
W-21
Łuk PE
de 125/90st
przepięcie przyłącza PE de 45mm
md3 34
251
728
i1B
i254
i255
mj2 59
u2 60
498
4
B
Bp
PsIV
RIVb
R
Bi
45/1
45/3
45/7
45/8a
44/5
44/6
44/7
441
443/2
451/8
464
proj. k 46.2019
proj. w 46.2019
proj. e 23.2020
kD150
wD32
eN
eND
kD1000
ch.mb.

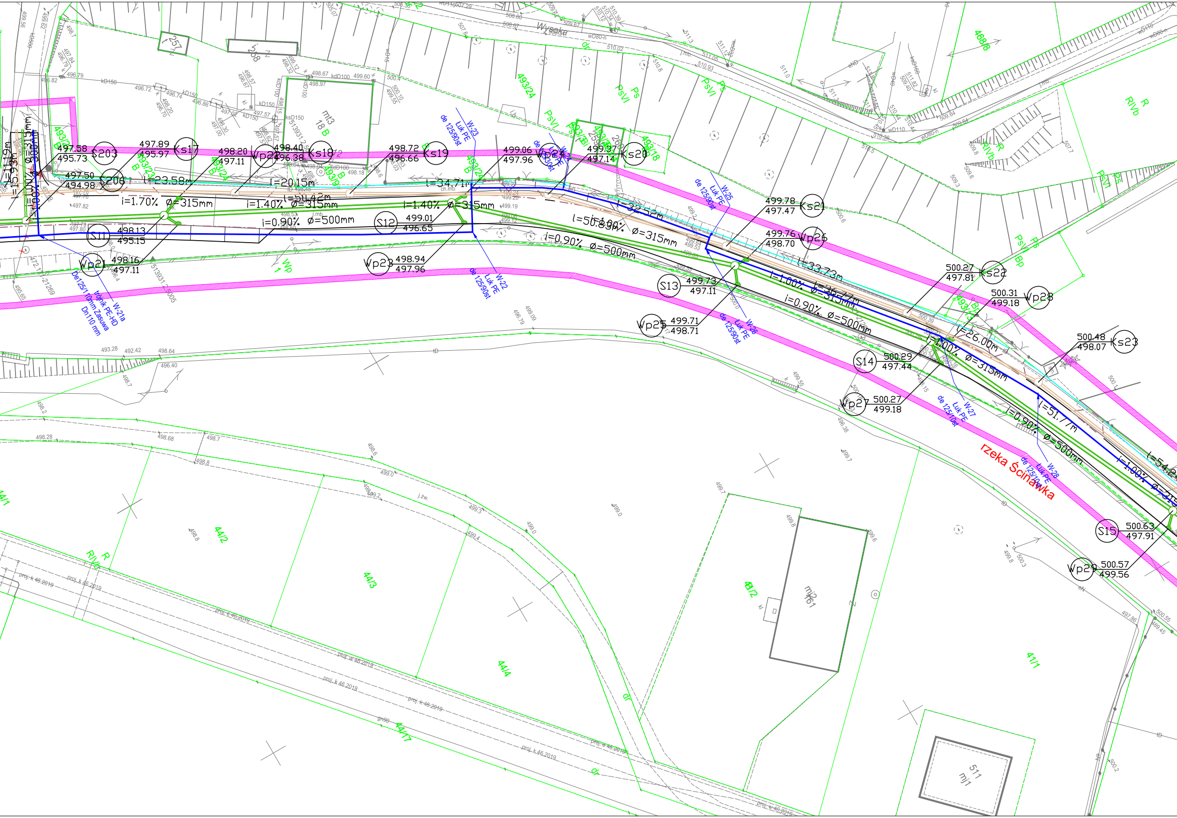

Wysoka
rzeka Ścinawka
Ks17
497.89
495.97
Ks18
498.40
496.38
Ks19
498.72
496.66
Ks20
499.97
497.14
Ks21
499.78
497.47
Ks22
500.27
497.81
Ks23
500.48
498.07
S203
497.58
495.73
S206
497.50
494.98
S11
498.13
495.15
S12
499.01
496.65
S13
499.73
497.11
S14
500.29
497.44
S15
500.63
497.91
Wp21
498.16
497.11
Wp22
498.20
497.11
Wp23
498.94
497.96
Wp24
499.06
497.96
Wp25
499.71
498.71
Wp26
499.76
498.70
Wp27
500.27
499.18
Wp28
500.31
499.18
Wp29
500.57
499.56
l=23.58m
l=20.15m
l=50.42m
l=34.71m
l=32.52m
l=50.89m
l=33.73m
l=36.77m
l=26.00m
l=51.77m
i=1.70% ø=315mm
i=1.40% ø=315mm
i=1.40% ø=315mm
i=0.90% ø=500mm
i=1.00% ø=315mm
i=0.90% ø=500mm
i=1.00% ø=315mm
i=0.90% ø=500mm
W-21a
trójnik PE-HD
De125/110mm Zasuwa
Dn110 mm
W-22
Łuk PE
de 125/90st
W-23
Łuk PE
de 125/90st
W-24
W-25
Łuk PE
de 125/90st
W-26
Łuk PE
de 125/90st
W-27
Łuk PE
de 125/10st
W-28
Łuk PE
de 125/10st
mt3
18 B
493/24
493/18
493/9
493/23
468/8
44/1
44/2
44/3
44/4
44/17
41/1
43/2
mj2
161
511
mj1
257
258
PsVI
Ps
R
RIVb
Bp
B
proj. k 46.2019
proj. e 46.2019
proj. w 46.2019
kD150
kD100
ksD150
wD110
wD80-n
dr

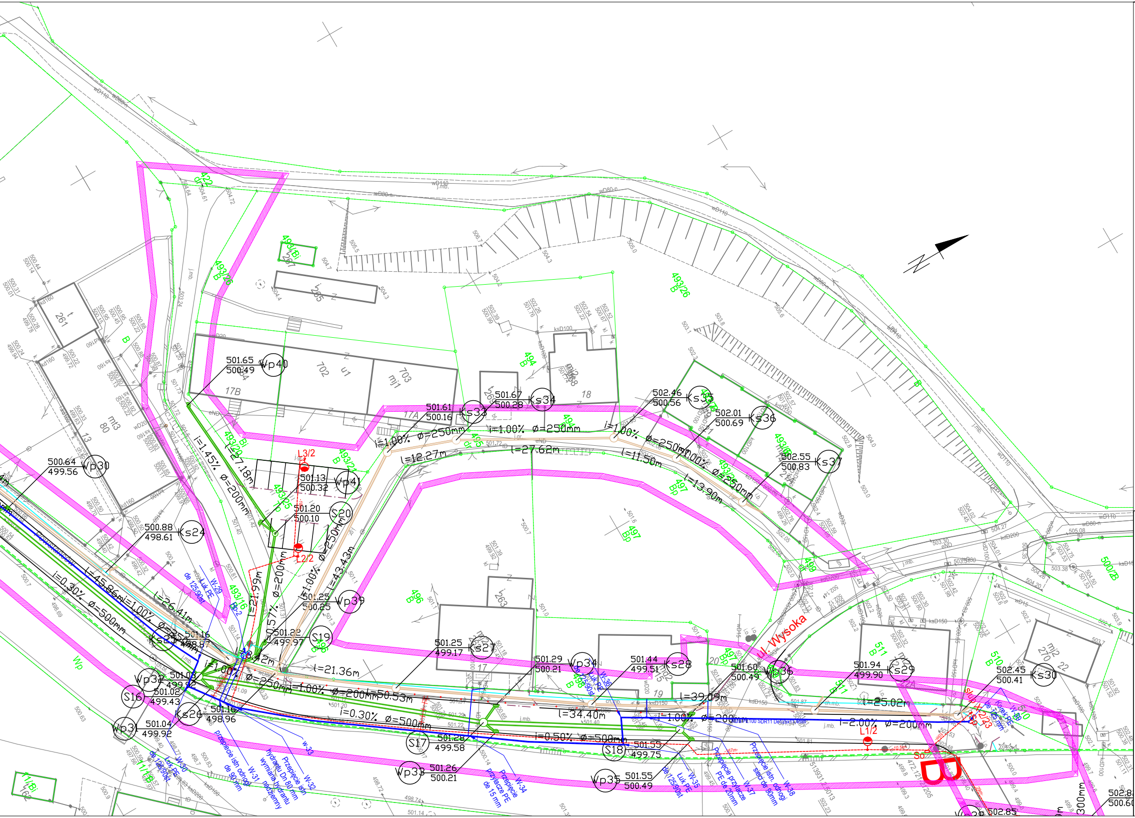
501.65
500.49
Wp40
501.61
500.16
Ks33
501.67
500.28
Ks34
502.46
500.56
Ks35
502.01
500.69
Ks36
502.55
500.83
Ks37
500.64
499.56
Wp30
500.88
498.61
Ks24
501.13
500.32
Wp41
501.20
500.10
S20
501.25
500.25
Wp39
501.22
499.97
S19
501.25
499.17
Ks27
501.29
500.21
Wp34
501.44
499.51
Ks28
501.60
500.49
Wp36
501.94
499.90
Ks29
502.45
500.41
Ks30
501.16
498.87
Ks25
501.08
499.92
Wp32
501.02
499.43
S16
501.16
498.96
Ks26
501.04
499.92
Wp31
501.28
499.58
S17
501.26
500.21
Wp33
501.55
499.75
S18
501.55
500.49
Wp35
502.85
502.8
500.6
i=1.00% ø=250mm
l=12.27m
l=27.62m
l=11.50m
l=13.90m
i=1.45% ø=200mm
l=27.18m
i=1.00% ø=250mm
l=43.43m
l=21.99m
ø=200mm
i=0.57%
l=3.42m
l=21.36m
i=1.00% ø=200mm
l=50.53m
l=39.09m
l=34.40m
i=1.00% ø=200mm
l=25.02m
i=2.00% ø=200mm
i=0.30% ø=500mm
i=0.50% ø=500mm
l=45.86m
i=1.00% ø=250mm
l=26.41m
L3/2
L2/2
L1/2
S0
B
ul. Wysoka
Przepięcie istn. odnogi de 90mm
Przepięcie istn. hydrantu Dn 80 mm wymiana hydrantu nadziemny
Przepięcie przyłącze PE de 15 mm
Przepięcie przyłącze PE de 20mm
Przepięcie istn. odnogi sieci de 90mm
Łuk PE de 125/90st
W-29
W-30
W-31
W-32
W-33
W-34
W-35
W-36
W-37
W-38
W-39
Hp-2
493/26 B
493/25
493/21 B
493/16 Bp
494 B
496 B
497 Bp
499
500/2B
510 B
511 B
Wp
261
263
265
267
270
702
703
17A
17B
18
19
20
22
mt3 80
mj1
mj2
300mm

Legenda:

▱	Proj. krawężnik wtopiony
—	Proj. obrzeże
—	Proj. krawężnik wystający
166.92 165.53 (S1) ○	Proj. studnia rewizyjna kanalizacji deszczowej
Rura PP SN8 dn400 l=36.0m i=2.22%	Proj. kanał sieci kanalizacji deszczowej
	Istniejące sieci przewidziane do likwidacji
166.92 165.53 (Ks1) ○	Proj. studnia rewizyjna kan, sanitarnej
Rura PP SN10 lita l=40,0m i=0.25% ϕ=200mm	Proj. kanał sieci kanalizacji sanitarnej
—	Proj. sieć wodociągowa
- - - - -	- Proj. kabel YAKXS 4*25 dł. 285m(317m) - zasilanie słupów oświetleniowych
- - - - -	- Proj. kabel YKY 4x10 dł. 10m(14m) - zasilanie szafki sterowniczej Ss (przepompownia)
-·-·-·-	- Proj. kabel YKY 3x4 dł. 302m (314m) - zasilanie przepływomierzy w studniach Os-1 i Os-2
	UWAGA: wszystkie kable układane w ziemi w rurach osłonowych DVR50
Sp ▭	- Szafka pomiarowa ZK1e-1P-s na słupie X-2/11i X-2/23 (zakres Tauron Dystrybucja)
So ▭	- Proj. szafka oświetlenia ulicznego
Ss ▭	- Proj. szafka sterownicza przepompowni (dostarczana razem z przepompownią)
S1,S2 ▭	- Proj. szafka przepływomierza (dostarczana razem z przepływomierzem)
●	- Proj. latarnie oświetleniowe słupy aluminiowe anodowane kolor inox CI-45 o wysokości 6,5m z wysięgnikami prostymi dł. 1m i oprawami LED 24W/4000K
✳	- Istn. latarnia oświetleniowa

STADIUM - PROJEKT BUDOWLANY

Wykonał	Nadzory Paweł Waszkis ul. Stolarska 7 ● 53-205 Wrocław ● tel. 796 - 554 - 315	
Inwestor	Gmina Mieroszów; pl. Niepodległości 1; 58-350 Mieroszów	
Nazwa rysunku	Plan zagospodarowania terenu	Skala 1:500
Obiekt	"Przebudowa ul. Powstańców w Mieroszowie wraz z niezbędną infrastrukturą techniczną na odcinku od ul. Kopernika do działki nr 32/4"	Numer rysunku 2.1
Część	Projekt Zagospodarowania Terenu	styczeń 2022

Stanowisko	Imię i Nazwisko	Uprawnienia	Podpis
Projektant Branża Drogowa	mgr inż. Paweł Waszkis	DOŚ/0398/PBD/21	
Projektant Branża Sanitarna	inż. Janusz Tumiłowicz	269/02/DUW	
Projektant Branża Elektryczna	mgr. inż. Grzegorz Juźwiak	391/DOŚ/09	
Opracował			