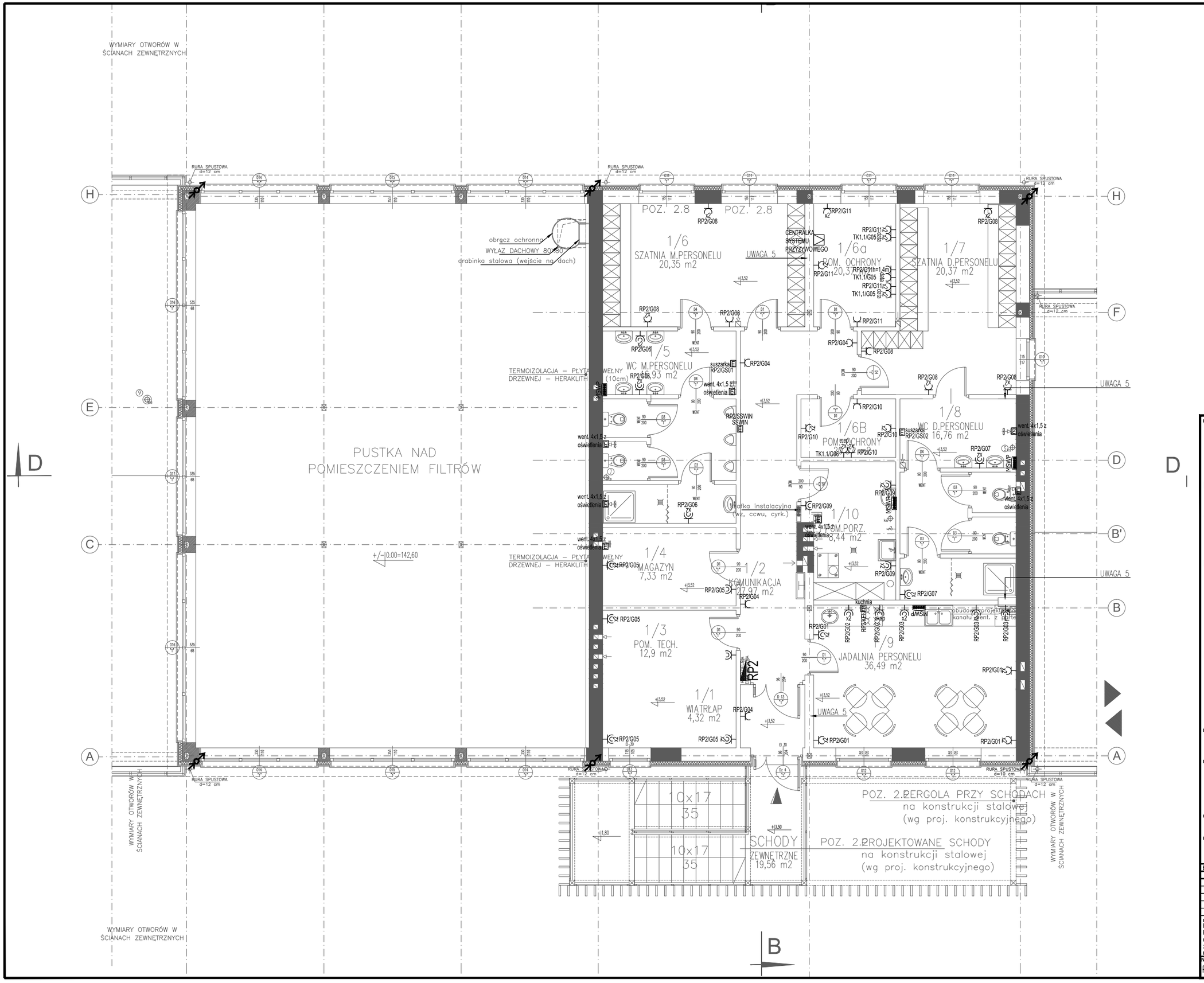

Inwestycja:

PROJEKT ZAMIENNY W ZAKRESIE PRZEBUDOWY URZĄDZEŃ LEKKOATLETYCZNYCH, BOISKA PIŁKARSKIEGO TRENINGOWEGO O NAW. ZE SZTUCZNEJ TRAWY WRAZ Z ZAPLECZEM TECHNICZNO-FUNKCJONALNYM (m.in. trybun dla widzów, ogrodzeń, piłkochwytów, doziemnych instalacji: kanalizacji sanitarnej, deszczowej, teletechnicznej, elektroenergetycznej zasilającej budynek, drenażu, nawadniania i oświetlenia boiska piłkarskiego, przebudowa, rozbudowa i remont budynku stacji uzdatniania wody wraz z adaptacją likwidowanych pomieszczeń na pomieszczenia szatniowo-sanitarno-magazynowe zaplecza boiska piłkarskiego) ORAZ ROZBIÓRKĄ NIECEK BASENOWYCH I INFRASTRUKTURY TECHNICZNEJ (m.in. doziemnych instalacji kanalizacji technologicznej, sanitarnych, oświetlenia terenu, wodociągowej) NA TERENIE MOSiR W BIELSKU PODLASKIM PRZY UL. E. ORZESZKOWEJ 19, działki nr ewid. 749/1, 750/1, 750/3

Inwestor:
Miasto Bielsk Podlaski
ul. Kopernika 1, 17-100 Bielsk Podlaski

Generalny Projektant:
Ptaszyński Architektura
ROMAN PTASZYŃSKI
ul. Bałtycka 2/9 15-611 Białystok

Faza opracowania:
PROJEKT WYKONAWCZY

Rysunek:
PIĘTRO – INSTALACJE ELEKTRYCZNE

Branża:	Nr upraw.:	Podpis:
INSTALACJE ELEKTRYCZNE		
Projektant:		
mgr inż. Wojciech Grudziński	Bł./138/92	
Sprawdzający:		
mgr inż. Marek Jodkowski	Bł./63/02	

Projekt jest chroniony prawem autorskim.
Projekt architektoniczny jest projektem nadrzędnym, wszystkie nieścisłości konsultować z głównym projektantem

Nr proj.:	Skala:	Data:	Nr rys.:	Rev.
PT-14/2021	1:100	03/2022	EP02.1	