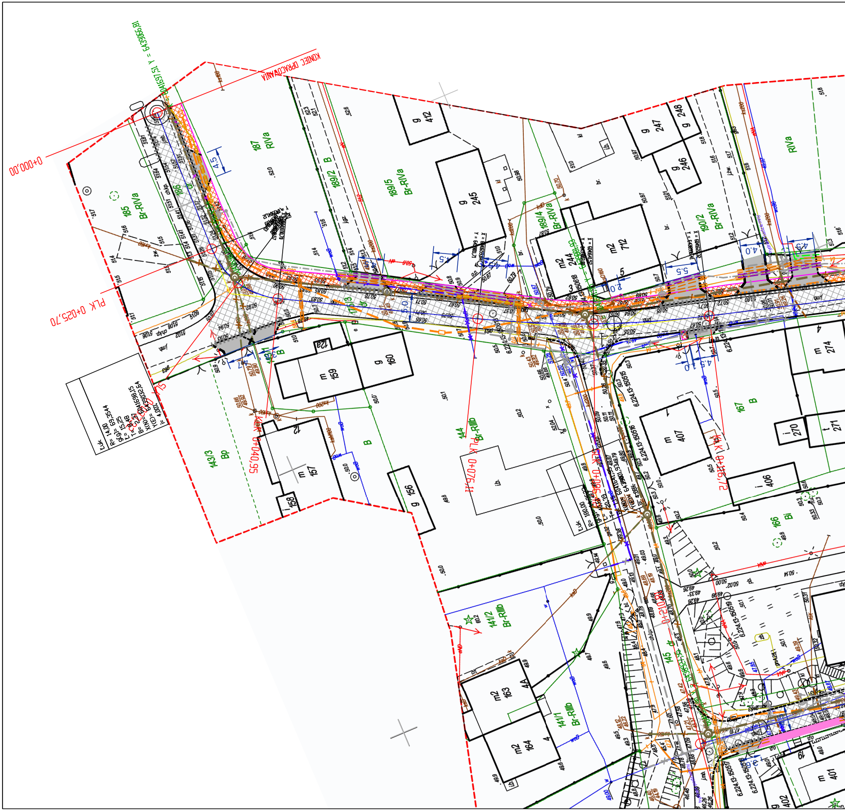
X = 6041697,51 Y = 6439065,81
KONIEC OPRACOWANIA
0+000,00
PLK 0+025,70
KJK 0+040,95
PLK 0+074,41
KJK 0+116,72
0+210,81
Łuk
R= 14,00
g(gl)= 69,3544
L= 15,25
T= 8,48
B= 2,37
X(N)= 6041698,15
Y(E)= 6439032,64
i= 4,00%
Łuk
R= 180,00
L= 40,61
T= 20,39
185 Br-RIVa
186
187 RIVa
189/2 B
189/5 Br-RIVa
189/4 Br-RIVa
190/2 Br-RIVa
RIVa
143/3 Bp
143/1 B
144 Br-RIIIb
141/2 Br-RIIIb
141/1 Br-RIIIb
145 dr
166 Bi
167 B
g 412
g 245
g 247
g 248
g 246
m2 244
m2 712
m 159
g 160
12a
12
m 157
i 158
g 156
m 407
i 406
m 274
i 270
t 271
m2 163
m2 164
4A
4
m 401
402
6.224.13-150516
6.224.13-150515
6.224.13-150519
6.224.13-150517
4.5
5.5
4.0
2.0
5.0

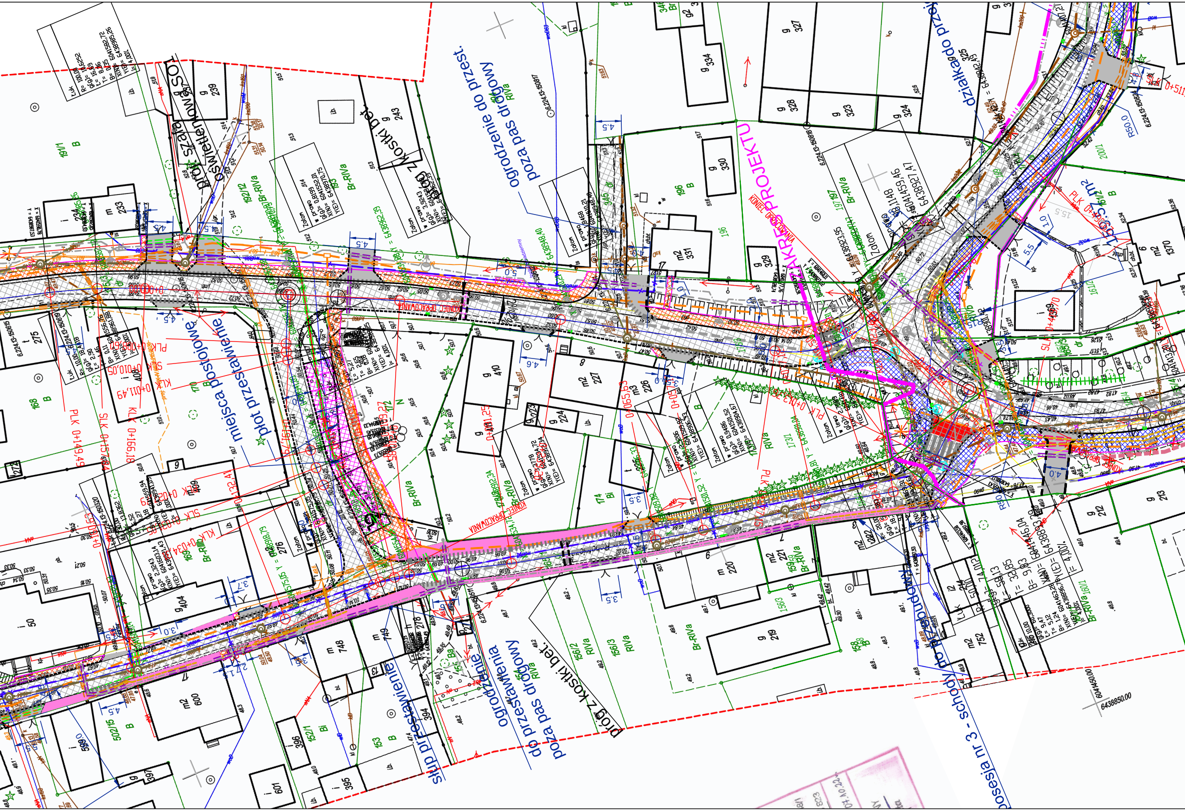
szafa oświetleniowa SO1
próg z kostki bet.
ogrodzenie do przest. poza pas drogowy
miejsca postojowe
płot przestawienie
KONIEC OPRACOWANIA
ZAKRES PROJEKTU
działka do przej
słup przestawienie
ogrodzenie do przestawienia poza pas drogowy
próg z kostki bet.
posesja nr 3 - schody do przebudowy
6041450.00
6438850.00
191/1 B
192/12
Br-RIVa
196 B
197/1 Br-RIVa
200/1
168 B
170
172
173/1
174 Bi
156/2 RIVa
156/3 RIVa
158 B
159/3 Br-RIVa
160/1 Br-RIVa
161/2
165/3
169 Br-RIVa
502/15 B
152/1 Bi
153 B
g 239
g 243
m 233
g 327
g 328
g 323
g 324
g 334
g 330
m2 331
g 329
i 369
6 m2 1370
t 275
i 408
g 409
g 410
m2 227
m3 226
g 224
t 225
g 276
g 404
i 50
m2 600
i 599
i 396
i 601
g 397
i 395
m 748
m 749
278
394
m 220
m2 221
g 219
m2 202
i2 214
m2 752
g 212
g 213
R50,0
4.5
5.0
4.6
3.5
3.0
3.7
4.0
5.5
15.5
1.0

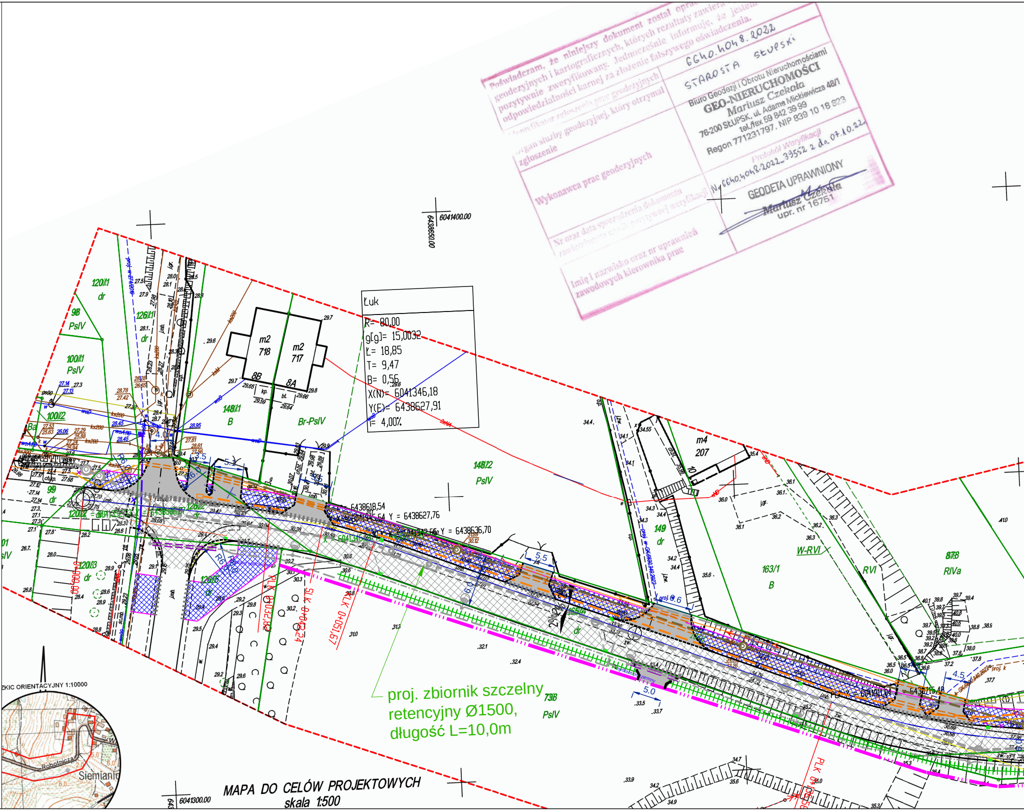
120/1
dr
98
PsIV
126/1
100/1
PsIV
100/2
148/1
B
Br-PsIV
m2
718
m2
717
8B
8A
148/2
PsIV
m4
207
149
dr
163/1
B
W-RVI
RVI
87/8
RIVa
99
dr
120/2
dr
120/3
dr
126/2
dr
126/3
dr
165/1
dr
73/8
PsIV
6041400.00
6438650.00
6041300.00
6438618,54
Y = 6438627,76
Y = 6438636,70
PLK 0+032,82
SLK 0+042,24
SLK 0+051,67
PLK 0+
5.5
5.0
4.5
6.0
4.0
2.5
5.1
R6.0
2%
ZKIC ORIENTACYJNY 1:10000
Robotnicza
Siemianice

Poświadczam, że niniejszy dokument został opra
geodezyjnych i kartograficznych, których rezultaty zawiera
pozytywnie zweryfikowany. Jednocześnie informuję, że jestem
odpowiedzialności karnej za złożenie fałszywego oświadczenia.

Identyfikator zgłoszenia prac geodezyjnych	6640.4048.2022
Organ służby geodezyjnej, który otrzymał zgłoszenie	STAROSTA SŁUPSKI
Wykonawca prac geodezyjnych	Biuro Geodezji i Obrotu Nieruchomościami **GEO-NIERUCHOMOŚCI** *Mariusz Czekała* 76-200 SŁUPSK, ul. Adama Mickiewicza 48/1 tel./fax 59 842 39 99 Regon 771231797, NIP 839 10 18 823
Nr oraz data sporządzenia dokumentu zawierającego wynik pozytywnej weryfikacji	Protokół Weryfikacji N. 6640.4048.2022_33552 z dn. 07.10.22.
Imię i nazwisko oraz nr uprawnień zawodowych kierownika prac	GEODETA UPRAWNIONY Mariusz Czekała upr. nr 16751

Łuk

R= 80,00
g[g]= 15,0032
L= 18,85
T= 9,47
B= 0,56
X(N)= 6041346,18
Y(E)= 6438627,91
i= 4,00%

proj. zbiornik szczelny
retencyjny Ø1500,
długość L=10,0m

MAPA DO CELÓW PROJEKTOWYCH

skala 1:500

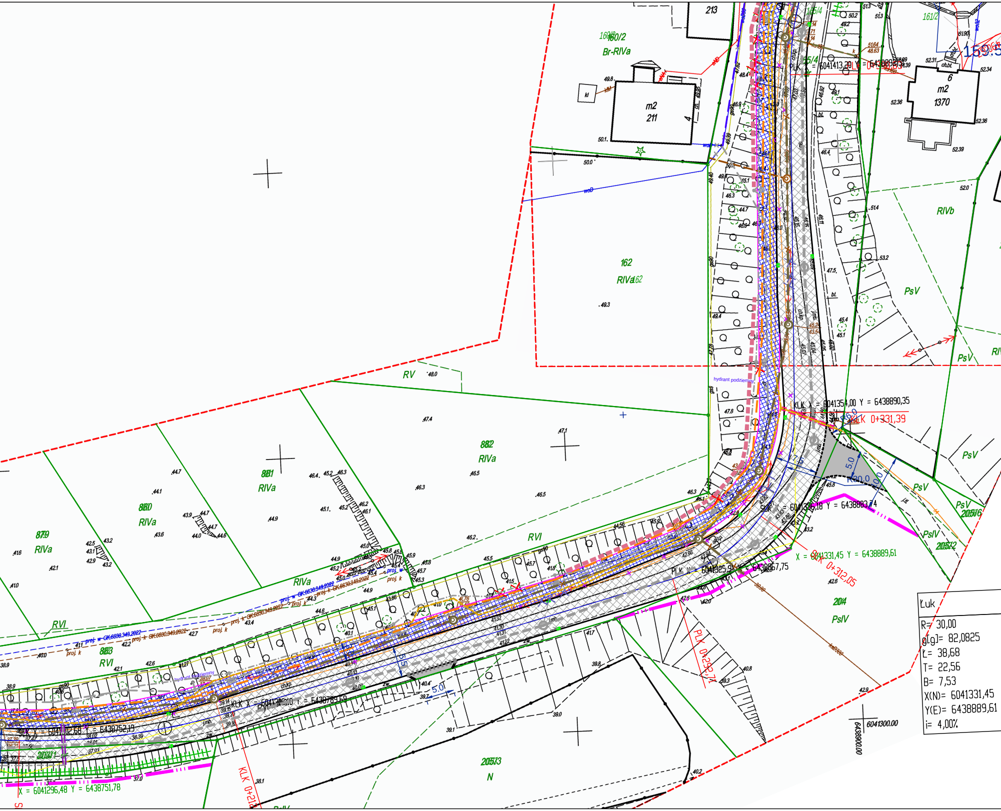

213
160/2
Br-RIVa
m2
211
6
m2
1370
161/2
162
RIVa
RV
882
RIVa
881
RIVa
880
RIVa
879
RIVa
RVI
RIVa
883
RVI
PsV
PsIV
204
PsIV
205/3
N
hydrant podziemny
PLK X = 6041413,20 Y = 6438892,34
KLK X = 6041354,00 Y = 6438890,35
KLK 0+331,39
R=20,0
5,0
SŁK X = 6041336,18 Y = 6438883,74
X = 6041331,45 Y = 6438889,61
ŁK 0+312,05
PLK X = 6041325,9 Y = 6438857,75
PLK 0+292,71
KLK 0+21
X = 6041296,48 Y = 6438751,78
6041300.00
6438900.00
5,01
proj. w GK.6630.349.2022
proj. k GK.6630.349.2022
Łuk
R= 30,00
α[g]= 82,0825
Ł= 38,68
T= 22,56
B= 7,53
X(N)= 6041331,45
Y(E)= 6438889,61
i= 4,00%

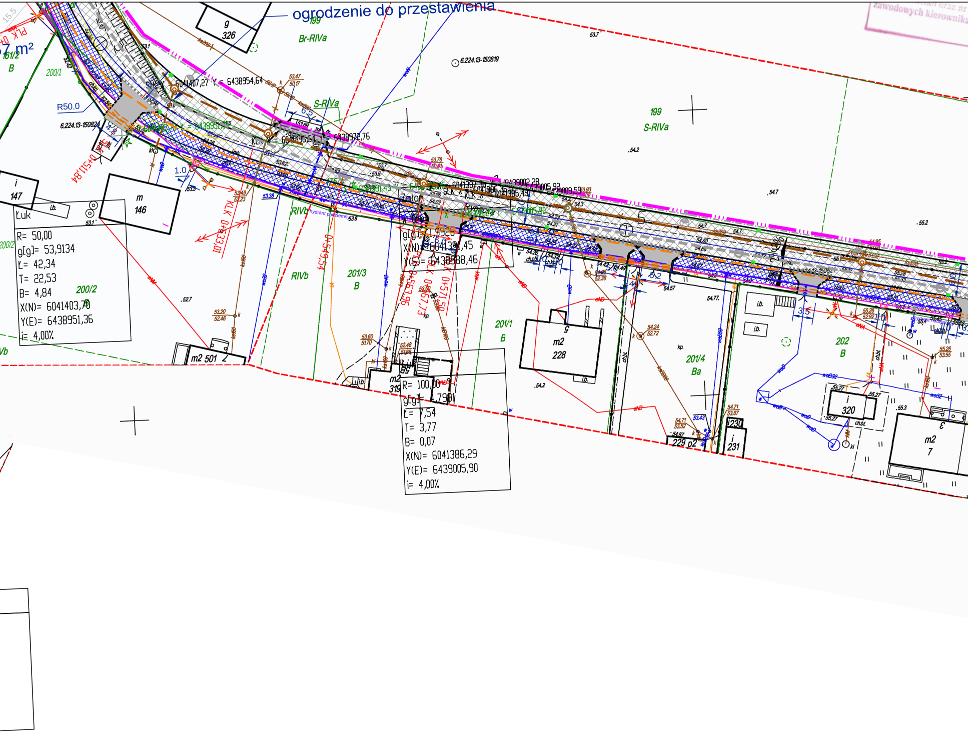
ogrodzenie do przestawienia
g 326
199 Br-RIVa
6.224.13-150819
199 S-RIVa
S-RIVa
6.224.13-150824
R50.0
200/1
161/2 B
0+511,84
i 147
m 146
Łuk
R= 50,00
g[g]= 53,9134
Ł= 42,34
T= 22,53
B= 4,84
X(N)= 6041403,70
Y(E)= 6438951,36
i= 4,00%
200/2
m2 501
KLK 0+533,01
0+549,54
RIVb
RIVb
hydrant podziemny
201/3 B
X = 6041407,27 Y = 6438954,64
Y = 6438972,76
g[g]= 1,9926
X(N)= 6041391,45
Y(E)= 6438988,46
0+563,96
0+567,73
0+571,50
R= 100,00
g[g]= 1,7991
Ł= 7,54
T= 3,77
B= 0,07
X(N)= 6041386,29
Y(E)= 6439005,90
i= 4,00%
m2 319
201/1 B
m2 228
201/4 Ba
229 p2
230
i 231
202 B
i 320
m2 7

uprawnień
prac

...59553 z dn. 07.10.2022r.

GEODETA UPRAWNIONY
Mariusz Czekała
upr. nr 16751

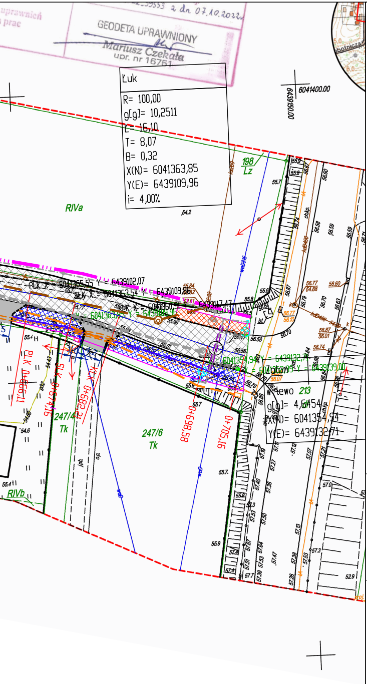
Łuk
R= 100,00
g[g]= 10,2511
L= 16,10
T= 8,07
B= 0,32
X(N)= 6041363,85
Y(E)= 6439109,96
i= 4,00%
6041400.00
6439150.00
RIVa
198
Lz
54.2
PLK X = 6041365,55 Y = 6439102,07
SŁK X = 6041363,54 Y = 6439109,96
KŁK X = 6041360,51 Y = 6439117,47
PLK 0+666,11
SŁK 0+674,16
KŁK 0+682,21
0+698,58
0+705,16
247/4
Tk
247/6
Tk
RIVb
Łuk w lewo 213
g[g]= 4,6454
X(N)= 6041354,94
Y(E)= 6439132,71
X = 6041354,94 Y = 6439132,71
X = 6041360 Y = 6439139,00
55.7
55.9
57.0
57.3
52.9

▬	Linia rozgraniczająca proj. pasa drogowego
─·─	Oś drogi - odcinek objęty projektem
─	proj. obrzeże betonowe 8x25
┄	proj. opornik betonowy 12x25
─	proj. krawężnik betonowy 15x30
┄	proj. krawężnik najazdowy 15x25
◎	proj.ektowana kanalizacja deszczowa Ø315 - Ø500 z wpustami i studzienkami ściekowymi wraz z przykanalikami Ø200
●	proj. słup oświetleniowy z oprawą oświetlenia ulicznego LED
●	proj. słup oświetleniowy z oprawą dedykowaną dla przejść dla pieszych
─·─	proj. kabel oświetleniowy YAKXS4x25
◎	proj. kanalizacja sanitarna Ø200 PVC
┄	proj. kanalizacja sanitarna Ø160 PVC - przyłącze
┄	proj. wodociąg Ø90, Ø110, Ø160 PE z hydrantem DN80
┄	proj. wodociąg Ø32 - Ø63 PE - przyłącze
✕	Istn. oprawa oświetleniowa do demontażu
✕	istn. słup liniiośw. napowietrznej do likwidacji
┼┼┼	proj. skarpa - profilowanie
┄	proj. umocnienie-prefabrykat typowy L

OZNACZENIA NAWIERZCHNI

▨	proj. droga, nawierzchnia bitumiczna
▨	proj. chodnik z kostki bet. 8cm
▨	proj. ciąg pieszo-rowerowy, nawierzchnia z kostki bet. 8cm
▨	proj. parking z kostki bet. 8cm
■	proj. zjazd z kostki bet. 8 cm
▨	proj. droga, nawierzchnia z kostki kaminnej
■	proj. pobocze z płyty ażurowych bet. 40/60cm

Uwaga: chodnik z czerwonej kostki, zjazdy z kostki grafitowej
Kolorystyka nawierzchni podlega akceptacji Inwestora.

Projekt:	**Przebudowa ulicy Rybackiej, Wiejskiej, Robotniczej i Krótkiej w Siemianicach**			
Tytuł opracowania:	Projekt zagospodarowania terenu			
Data opracowania: 08/2022	Rys. nr: 2_1_DR		Skala: 1:500	
Branża	Zespół projektowy	Imię i nazwisko	nr uprawnień	podpis
drogowa	Opracował	M. Piotrowski		
	Projektował	L. MATUSIEWICZ	21/Gd/2002	
	Sprawdził	M. KOSIEDOWSKI	53/Gd/97	