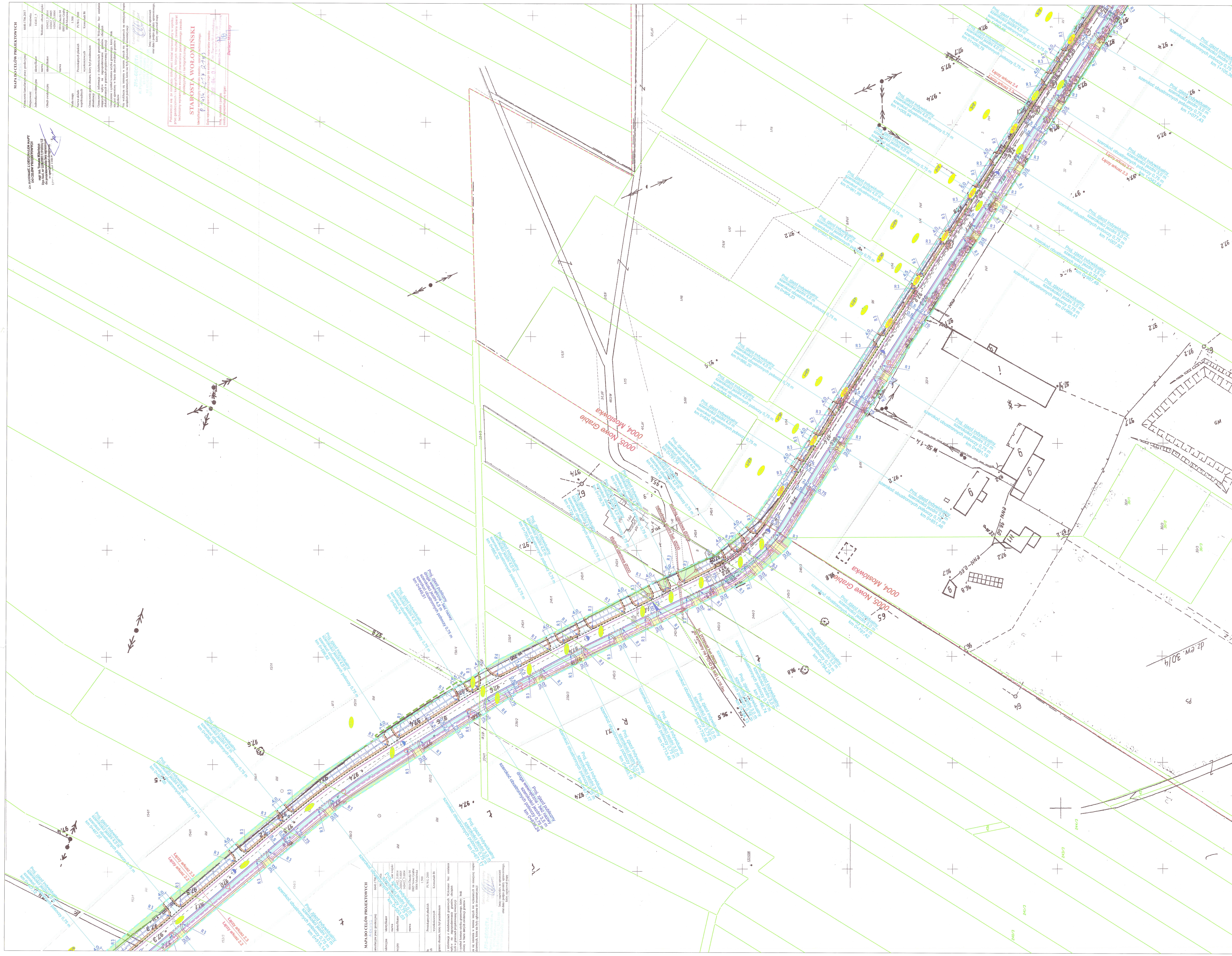

LEGENDA:

BRANŻA - DROGOWA
- proj. oś jezdni
- proj. krawężnik betonowy 15x30
- proj. krawężnik betonowy obniżony 15x22
- proj. obrzeża chodnikowe 8x30
- proj. opornik betonowy 12x25
- proj. krawędź pobocza
- proj. rowy drogowe
- proj. przepust drogowy
- proj. krawędź zjazdów
- proj. jezdnia z betonu asfaltowego gr. 4 cm
- proj. chodnik z kostki brukowej betonowej gr. 6 cm
- proj. zjazd z kostki brukowej betonowej gr. 8 cm
- proj. zjazd z betonu asfaltowego
- proj. ścieżka rowerowa z betonu asfaltowego
- proj. zatoka autobusowa z kostki brukowej betonowej gr. 8 cm
- proj. separator bezpieczeństwa z kostki brukowej betonowej gr. 6 cm
- proj. pobocze z kostki brukowej betonowej gr. 8 cm
- proj. pobocze z betonu asfaltowego gr. 4 cm
- proj. pobocze z betonu asfaltowego gr. 5 cm
- proj. pobocze z kruszywa łamanego gr. 10 cm
- proj. pobocze gruntowe gr. 10 cm
- proj. zieleń
- granice działek ewidencyjnych
- ist. numer działki
- numer działki po podziale z przeznaczeniem pod inwestycję
- numer działki po podziale z przeznaczeniem dotychczasowym
- linia rozgraniczająca teren inwestycji
- teren podlegający ograniczeniu w korzystaniu z nieruchomości
- zakres inwestycji
- granica obrębów
- granica aktualizacji mapy do celów projektowych

BRANŻA - SIEĆ KANALIZACJA DESZCZOWA
- proj. studnia rewizyjna betonowa sieci kanalizacji deszczowej
- proj. kanał deszczowy z PCV sieci kanalizacji deszczowej
- proj. wpust deszczowy betonowy sieci kanalizacji deszczowej
- proj. wylot do rowu drogowego sieci sieci kanalizacji deszczowej

BRANŻA - SIEĆ WODOCIĄGOWA
- ist. sieć wodociągowa do rozbiórki
- proj. trasa sieci wodociągowej
- proj.zasuwa na sieci wodociągowej
- proj. hydrant sieci wodociągowej

BRANŻA - SIEĆ ELEKTROENERGETYCZNA / OŚWIETLENIOWA
- proj. napowietrzna sieć elektroenergetyczna niskiego napięcia
- ist. napowietrzna sieć elektroenergetyczna niskiego napięcia do rozbiórki
- proj. słup sieci elektroenergetycznej niskiego napięcia
- ist. słup sieci elektroenergertycznej niskiego napięcia do rozbiórki
- proj. kablowa sieć elektroenergetyczna niskiego napięcia
- ist. oprawa oświetlenia ulicznego zawieszona na słupie sieci elektroenergetycznej niskiego napięcia do rozbiórki
- proj. słup oświetlenia ulicznego wraz z proj. oprawą oświetleniową
- proj. słup sieci elektroenergetycznej niskiego napięcia wraz z proj. oprawą oświetleniową
- proj. kablowa sieć elektroenergetyczna oświetlenia ulicznego
- proj. złącze sieci elektroenergetycznej
- ist. szafa sieci elektroenergetycznej oświetlenia ulicznego do rozbiórki
- proj. szafa sieci elektroenergetycznej oświetlenia ulicznego

BRANŻA - SIEĆ TELEKOMUNIKACYJNA
- ist. słup sieci telekomunikacyjnej do rozbiórki
- ist. napowietrzna sieć telekomunikacyjana do rozbiórki
- ist. kablowa sieć telekomunikacyjana do rozbiórki
- proj. słup sieci telekomunikacyjnej
- proj. napowietrzna sieć telekomunikacyjna
- proj. kablowa sieć telekomunikacyjna
- proj. studnia rewizyjna sieć telekomunikacyjnej
- ist. studnia rewizyjna sieć telekomunikacyjnej do rozbiórki

BRANŻA - ZIELEŃ
- ist. drzewa do wycinki

SCHEMAT ZJAZDU INDYWIDUALNEGO
(chodnik i ścieżka rowerowa)

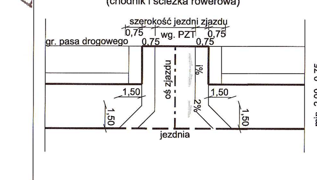

SCHEMAT ZJAZDU INDYWIDUALNEGO / PUBLICZNEGO
(chodnik i ścieżka rowerowa)

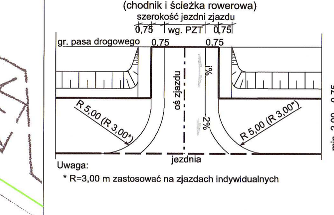

Uwaga:
* R=3,00 m zastosować na zjazdach indywidualnych

SCHEMAT ZJAZDU INDYWIDUALNEGO / PUBLICZNEGO
(bez chodnika i ścieżki rowerowej)

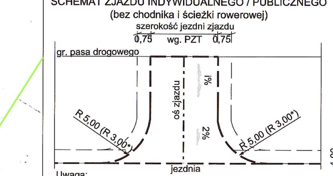

Uwaga:
* R=3,00 m zastosować na zjazdach indywidualnych

GMINA WOŁOMIN

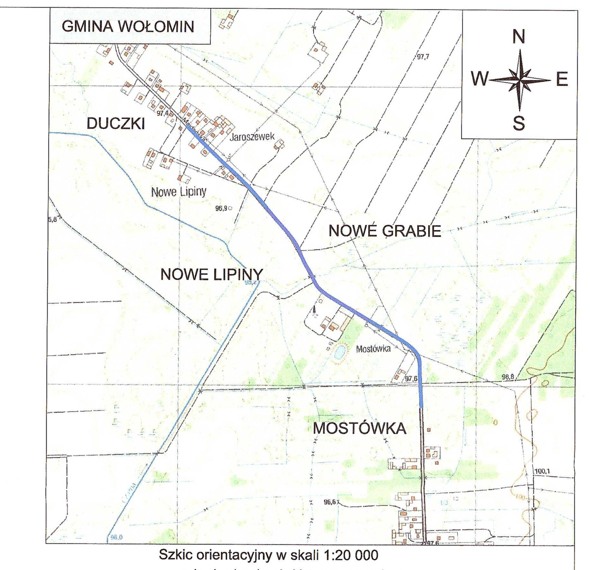

Szkic orientacyjny w skali 1:20 000
- odc. drogi gminnej objęty opracowaniem

MAZOWIECKI URZĄD WOJEWÓDZKI w Warszawie Wydział Infrastruktury pl.Bankowy 3/5, 00-950 Warszawa

ZAŁĄCZNIK 1 do Decyzji Nr 123/SAR/2022 z dnia 1.06.2022 o pozwolenie na budowę/roboty budowlane) Znak: WI-I.7820.23.6.2021(BW/MP)

z up. WOJEWODY MAZOWIECKIEGO Aleksandra Kaczorska Dyrektor Wydziału Infrastruktury

INWESTOR:	JEDNOSTKA PROJEKTOWANIA:
BURMISTRZ WOŁOMINA ul. Ogrodowa 4 05-200 Wołomin	TMP Projekt Biuro Projektów Drogowych. Szydłowski Piotr, Biuro Projektów Drogowych "TMP PROJEKT" ul. Krzyżówki 3 lok. U3, 03-193 Warszawa tel. 506-426-712 e-mail: biuro@tmpprojekt.pl

NAZWA OBIEKTU BUDOWLANEGO:
Rozbudowa drogi gminnej na odcinku od wysokości działki ew. nr 244 i 231/2 obręb Duczki-04 w miejscowości Duczki do wysokości działki ew. nr 46/37 obręb Mostówka w miejscowości Mostówka, Gmina Wołomin
ADRES:

STADIUM:	BRANŻA:
PROJEKT BUDOWLANY	WIELOBRANŻOWA

TYTUŁ RYSUNKU:	SKALA:
Projekt zagospodarowania terenu	1:500

STANOWISKO:	IMIĘ I NAZWISKO:	SPECJALNOŚĆ:	NR UPRAWNIEŃ:	PODPIS:
Projektant	mgr inż. Tomasz Mikołajuk	drogowa	LUB/0017/POOD/12	
Sprawdzający	mgr inż. Michał Łazowski	inżynieryjna drogowa	MAZ/0509/PBD/15	
Projektant	mgr inż. Konrad Suliński	kanalizacja deszczowa sieć wodociągowa	MAZ/0213/POOS/10	
Sprawdzający	mgr inż. Sebastian Durda	kanalizacja deszczowa sieć wodociągowa	MAZ/0343/POOS/14	
Projektant	mgr inż. Sławomir Daniszewski	elektroenergetyczna	MAZ/0149/PWOE/11	
Sprawdzający	mgr inż. Piotr Sobiejewski	elektroenergetyczna	MAZ/0271/POOE/14	
Projektant	mgr inż. Piotr Dudek	telekomunikacyjna	MAP/0249/PWOT/06	
DATA:	LIPIEC 2021		NR RYSUNKU:	2.3