RZUT PARTERU

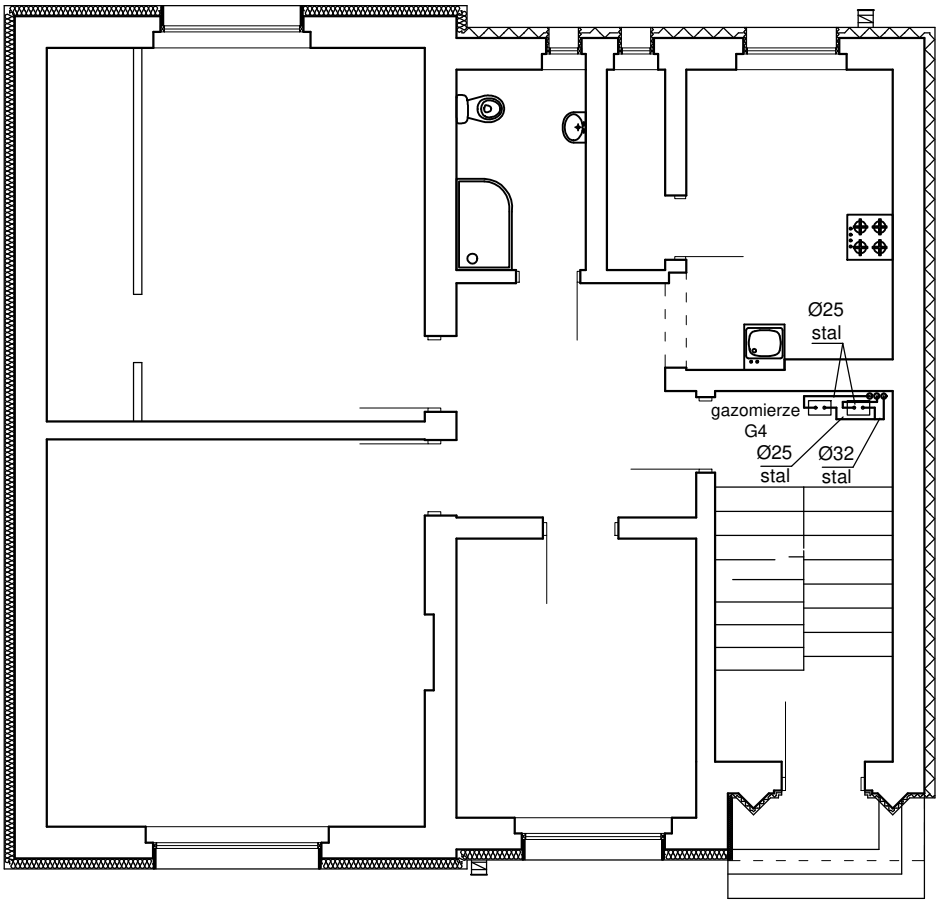

Rysunek podlega ochronie prawnej zgodnie z przepisami Ustawy z dnia 04.02.1994 o Prawie autorskim i prawach pokrewnych. Powielanie oraz wykorzystanie rysunku bez zgody autora jest zabronione.

"ARCUS" S.C. 43-190 Mikołów ul. Wolności 15
tel./fax 032 322-50-05, 0-691-371-388

INWESTOR:	MIASTO RUDA ŚLĄSKA 41-709, Plac Jana Pawła II 6				
LOKALIZACJA:	41-700 Ruda Śląska, ul. Jagiellońska 3, dz. nr 1203/61				
TEMAT:	PROJEKT BUDOWLANO-WYKONAWCZY BUDOWY WEWNĘTRZNEJ INSTALACJI GAZU W BUDYNKU MIESZKALNYM ZLOKALIZOWANYM PRZY UL. JAGIELLOŃSKIEJ 3 W RUDZIE ŚLĄSKIEJ w ramach zadania pn.: "Termomodernizacja budynku zlokalizowanego przy ul. Jagiellońskiej 3 (...)".				
PROJEKTOWAŁ:	mgr inż Piotr Goryczka	579/01		SKALA:	DATA:
OPRACOWAŁ:				1:100	11.2021
NAZWA RYSUNKU:	RZUT PARTERU - INSTALACJA GAZU			NR RYS.: GAZ-2	