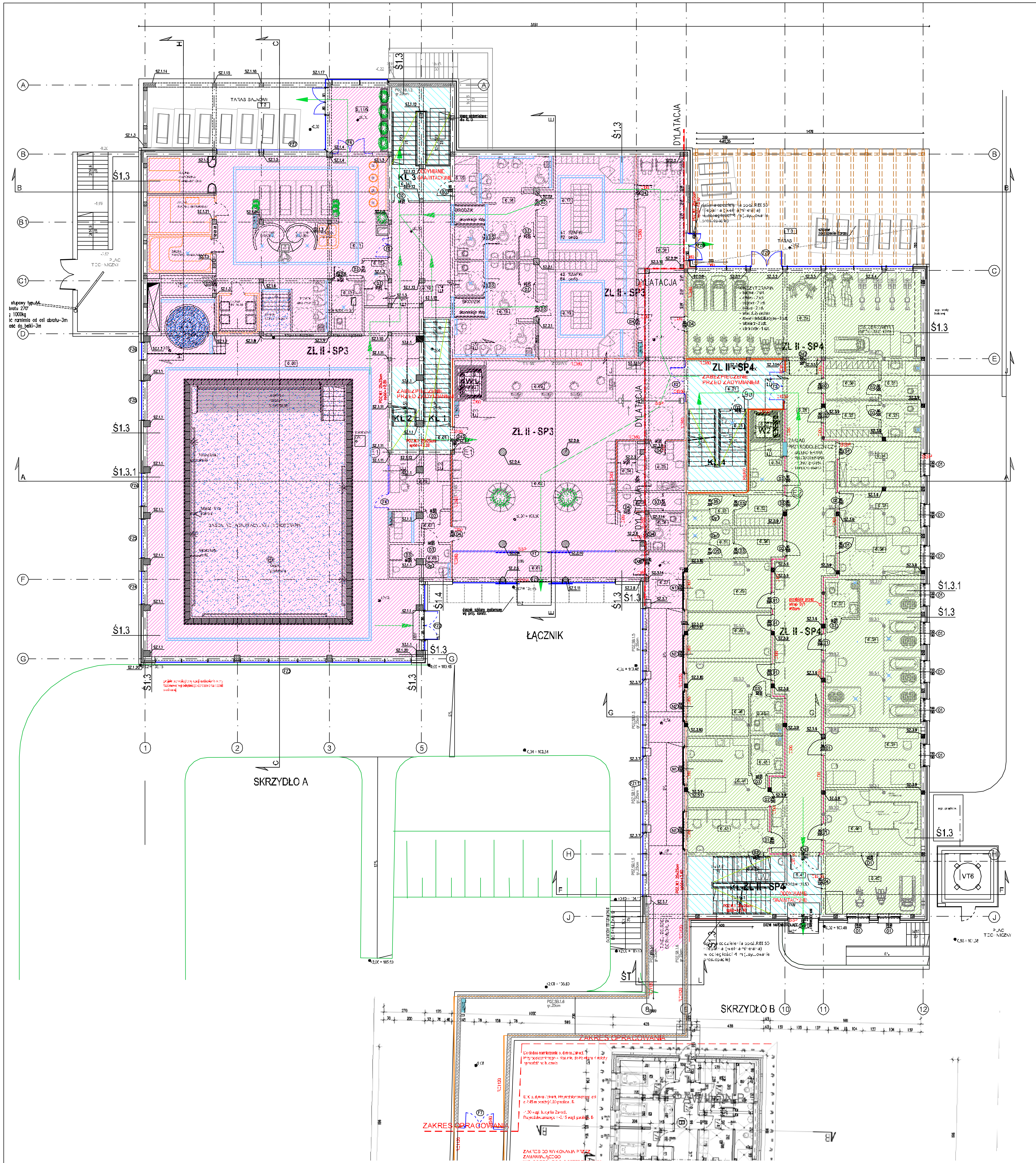

BILANS POWIERZCHNI **PARTER**		
0.01	WIATROŁAP	16.21
0.02	HOLL GŁÓWNY	137.84
0.03	KASY / RECEPCJA	22.42
0.04	SZYB WINDOWY W1	3.20
0.05	KLATKA SCHODOWA KL 1 i KL 2	11.40
0.06	POM. RATOWNIKA / REHABILITANTA	14.27
0.07	SZATNIE RATOWNIKA / REHABILITANTA	8.14
0.08	WC RATOWNIKA / REHABILITANTA	8.55
0.09	HALA BASENOWA	350.80
0.10	ŚLUZA BASENOWA	30.42
0.11	KOMPLEKS SPA	149.45
0.11A	WIATROŁAP SPA	16.81
0.12	WC SPA - MĘSKIE	6.86
0.13	WC SPA - DAMSKIE / ON	7.11
0.14	KLATKA SCHODOWA KL 3	28.38
0.15	POMIESZCZENIE PORZĄDKOWE	4.51
0.16	NATRYKI I WC DAMSKIE	31.92
0.17	SZATNIE BASENOWE DAMSKIE	40.50
0.18	NATRYSKI I WC MĘSKIE	32.03
0.19	SZATNIE BASENOWE MĘSKIE	39.19
0.20	KOMUNIKACJA / SUSZARKI	39.30
0.21	KLATKA SCHODOWA KL 4	23.81
0.22	SZYB WINDOWY W2	2.98
0.23	POM. SOCJALNE PRACOWNIKÓW	9.74
0.24	WC PRACOWNIKÓW	3.80
0.25	WC OGÓLNODOSTĘPNE - MĘSKIE	5.11
0.26	WC OGÓLNODOSTEPNE - DAMSKIE / ON	5.94
0.27	KOMUNIKACJA - TUNEL DO BUD. B	54.34
0.28	KOMUNIKACJA - ZAKŁAD PRZYRODOLECZNICZY	92.32
0.29	KINEZYTERAPIA	83.60
0.30	SZATNIE PACJENTÓW - DAMSKIE	8.77
0.31	WC PACJENTÓW - DAMSKIE	6.55
0.32	SZATNIE PACJENTÓW - MĘSKIE	8.32
0.33	WC PACJENTÓW - MĘSKIE	6.21
0.34	GABINET LEKARSKI	15.97
0.35	GABINET PIELĘGNIARKI	14.64
0.36	GABINET ZABIEGOWY	14.15
0.37	PRZEBIERALNIA / WC	5.30
0.38	WANNY DO KĄPIELI LECZNICZYCH	52.77
0.39	ZESTAW DO KRIOSYMULACJI PARAMI AZOTU LUB CO2	24.59
0.40	KOMORA KRIOGENICZNA NISKOTEMPERATUROWA	25.57
0.41	KLATKA SCHODOWA KL 5	18.40
0.42	SALA ĆWICZEŃ RUCHOWYCH	23.75
0.43	INHALACJE Z WÓD LECZNICZYCH	15.28
0.43A	POM. MYCIA INHALATORÓW	5.54
0.44	ZAWIJANIE W BOROWINIE	20.36
0.45	PRZEBIERALNIA / WC	5.30
0.46	KAPSUŁA FLOTACYJNA	22.08
0.46a	PRZEBIERALNIA / WC	5.16
0.48	VACU ACTIV	16.02
0.49	KOMORA HIPERBARYCZNA	17.49
0.50	SZATNIE PRACOWNIKÓW - DAMSKIE	6.35
0.51	WC PRACOWNIKÓW - DAMSKIE	5.99
0.52	SZATNIE PRACOWNIKÓW - MĘSKIE	6.45
0.53	WC PRACOWNIKÓW - MĘSKIE	5.99
0.54	POMIESZCZENIE PORZĄDKOWE	6.81
0.55	POMIESZCZENIE PORZĄDKOWE	4.26
		1649.00

T 2	TARAS SAUNOWY	52.07
T 3	TARAS SIŁOWNI	116.79

LEGENDA PPOŻ:

Oznaczenie	Nr strefy pożarowej ze wskazaniem obszaru strefy	Pow. strefy pożarowej
	SP1 - PM - STREFA POŻAROWA POMIESZCZENIE ROZDZIELNI ELEKTRYCZNEJ	6,98 m2
	SP2 - PM - STREFA POŻAROWA POMIESZCZENIE HYDROFORNI	6,26 m2
	SP3 - ZL II - STREFA POŻAROWA POMIESZCZENIA PIWNICY W SKRZYDLE A + KLATKA SCHODOWA KL 1 + KL 2 + KL 3 POMIESZCZENIA NA PARTERZE (CAŁE SKRZYDŁO A) Z WYŁĄCZENIEM KLATKI KL 2	1674,79 m2
	SP4 - ZL II - STREFA POŻAROWA POMIESZCZENIA PARTERU W SKRZYLE B + KLATKA SCHODOWA KL 4 + KL 5	564,21 m2
	SP5 - PM - STREFA POŻAROWA POMIESZCZENIE WENTYLATORNI + KOTŁOWNIA	173,98m2
	SP6 - ZL III - STREFA POŻAROWA POMIESZCZENIA PIĘTRA W SKRZYDLE A (ADMINISTRACJA) + KLATKA SCHODOWA KL 2	121,53 m2
	SP7 - ZL II - STREFA POŻAROWA POMIESZCZENIA PIĘTRA W SKRZYDLE B Z WYŁĄCZENIEM KLATKI SCHODOWEJ KL 4 i KL 5	572,24 m2
	ODYMIANA KLATKA SCHODOWA ODYMIANIE GRAWITACYJNE/MECHANICZNE	
REI120	KLASA ODPORNOŚCI OGNIOWEJ PRZEGRODY ŚCIANA ODDZIELENIA PRZECIWPOŻAROWEGO REI120 NIEPALNA (WEŁNA MINERALNA)	
REI60	KLASA ODPORNOŚCI OGNIOWEJ PRZEGRODY	
EI60	2 M - PAS PIONOWY EI60 NIEPALNY (WEŁNA MINERALNA)	
EI60	ŚCIANA WEWNĘTRZNA EI60 - POMIESZCZENIE WYDZIELONE POŻAROWO	
EI30	ŚCIANA WEWNĘTRZNA EI30 - OBUDOWA POZIOMYCH DRÓG KOMUNIKACJI OGÓLNEJ	
EI30/EI60	KLASA ODPORNOŚCI OGNIOWEJ ZAMKNIĘCIA - DRZWI O KLASIE EI30 LUB EI60 ODPORNOŚCI OGNIOWEJ DRZWI WYPOSAŻONE W SAMOZAYKACZ ORAZ ZAMEK ZAPADKOWO-RYGLOWY	
EIS30/EIS60	KLASA ODPORNOŚCI OGNIOWEJ ZAMKNIĘCIA - DRZWI O KLASIE EI30 LUB EI60 ODPORNOŚCI OGNIOWEJ (DYMOSZCZELNE - Sm) DRZWI WYPOSAŻONE W SAMOZAYKACZ ORAZ ZAMEK ZAPADKOWO-RYGLOWY	
H 25	SKRZYNKI HYDRANTOWE Z WĘŻEM PÓŁSZTYWNYM DŁ. 30 M	
SSP	DRZWI ROZSUWANE - OTWIERANIE AUTOMATYCZNE I RĘCZNE BEZ MOŻLIWOŚCI ICH BLOKOWANIA WPIĘTE W SYSTEM SAP	
"S"	DRZWI DYMOSZCZELNE (Sm)	
"P"	DRZWI WYPOSAŻONE W URZĄDZENIA ANTYPANICZNE	
→	KIERUNEK EWAKUACJI	

UWAGI:

1. DRZWI PPOŻ (EI30, EIS30, EI60, EIS60) WYPOSAŻONE W SAMOZAMYKACZE
   - DRZWI UTRZYMYWANE W POZYCJI OTWARTEJ (ELEKTROTRZYMACZE) - WPIĘTE W SSP
2. DRZWI BEZKLASOWE, KTÓRE PO OTWARCIU NA KORYTARZ ZAWĘŻAJĄ SZEROKOŚĆ DROGI EWAKUACYJNEJ
   - SKRZYDŁA Z ZAWIASAMI UMOŻLIWIAJĄCYMI OTWARCIE 180° LUB WYPOSAŻONE W SAMOZAMYKACZE
   - UWZGLĘDNIĆ NAWET JEŚLI ZOSTAŁO TO POMINIĘTE NA RYSUNKU

PROJEKT BUDOWLANO-WYKONAWCZY

PAS
ul. Szkolna 3, 63-400 Ostrów Wielkopolski

MAJ 2016r.

BUDOWA ZAKŁADU PRZYRODOLECZNICZEGO WRAZ Z INFRASTRUKTURĄ TECHNICZNĄ W NOWEJ WSI IŁAWECKIEJ

Nowa Wieś Iławecka, 11-220 Górowo Iławeckie
działki nr 102/9, 102/13, 111/2

rys. nr PPOŻ A2

PLANSZA P.POŻ.
RZUT PARTERU

skala 1:200

BRANŻA	ARCHITEKTURA
PROJEKTANT ARCHITEKTURY	mgr inż. arch. Mariusz Szczurasek
SPRAWDZAJĄCY ARCHITEKTURY	mgr inż. arch. Marcin Rzeźniowiecki Nr ewid. 44/WPOKK/2012