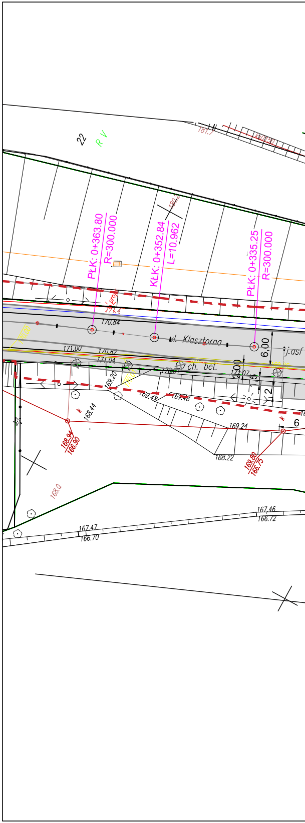
22
R V
181.7
PłK: 0+363.80
R=300.000
KłK: 0+352.84
L=10.962
PłK: 0+335.25
R=300.000
180.2
170.84
ul. Klasztorna
j.asf
6.00
171.00
170.82
171.04
ch. bet.
2.00
2
169.20
169.42
169.48
168.44
k
168.94
166.90
169.24
168.22
169.80
166.75
6
168.0
167.47
166.70
167.46
166.72

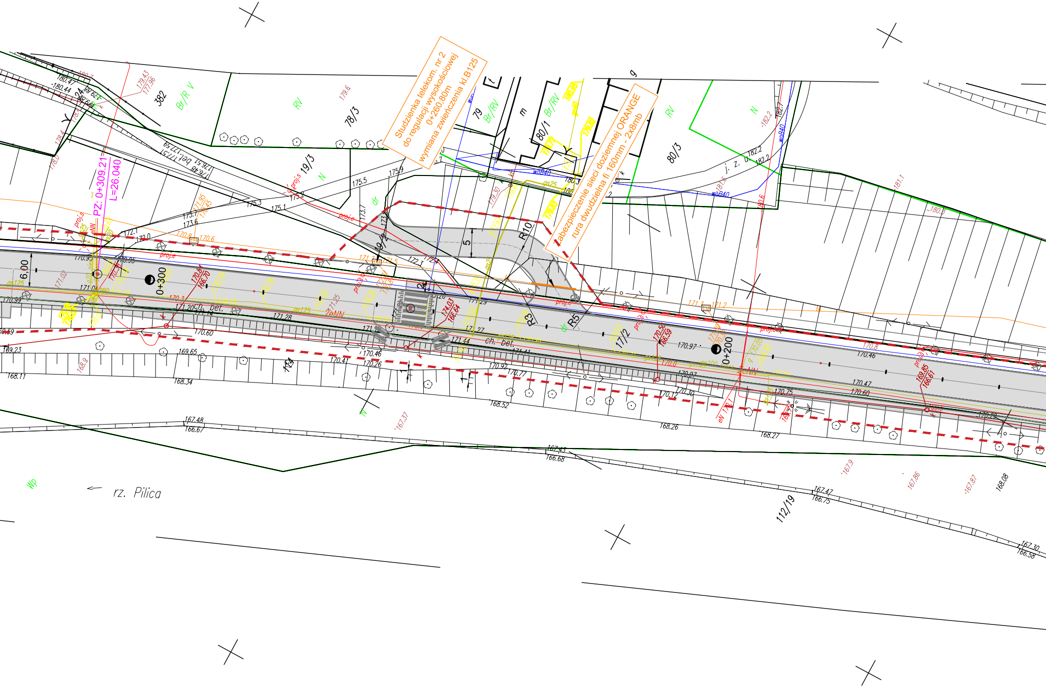
Studzienka telekom. nr 2
do regulacji wysokościowej
0+260,80m
wymiana zwieńczenia kl.B125
Zabezpieczenie sieci doziemnej ORANGE
rura dwudzielna fi 160mm - 2x8mb
PZ: 0+309.21
L=26.040
0+300
0+200
6,00
R10
R3
R5
5
382
78/3
19/3
79
80/1
80/3
19/2
17/2
114
112/19
Br/R V
RV
Br/RV
N
dr
Wp
ch. bet.
rz. Pilica
proj.s
proj.e
gs125
gs25
woB40
2eNN
j. z. u.
170.97
170.46
170.47
170.60
168.26
168.27
168.52
168.34
168.11
169.23
169.65
167.48
166.67
167.43
166.68
167.47
166.75
167.30
166.58
168.08
175.5
175.9
175.3
175.1
173.7
173.6
172.1
172.0
182.2

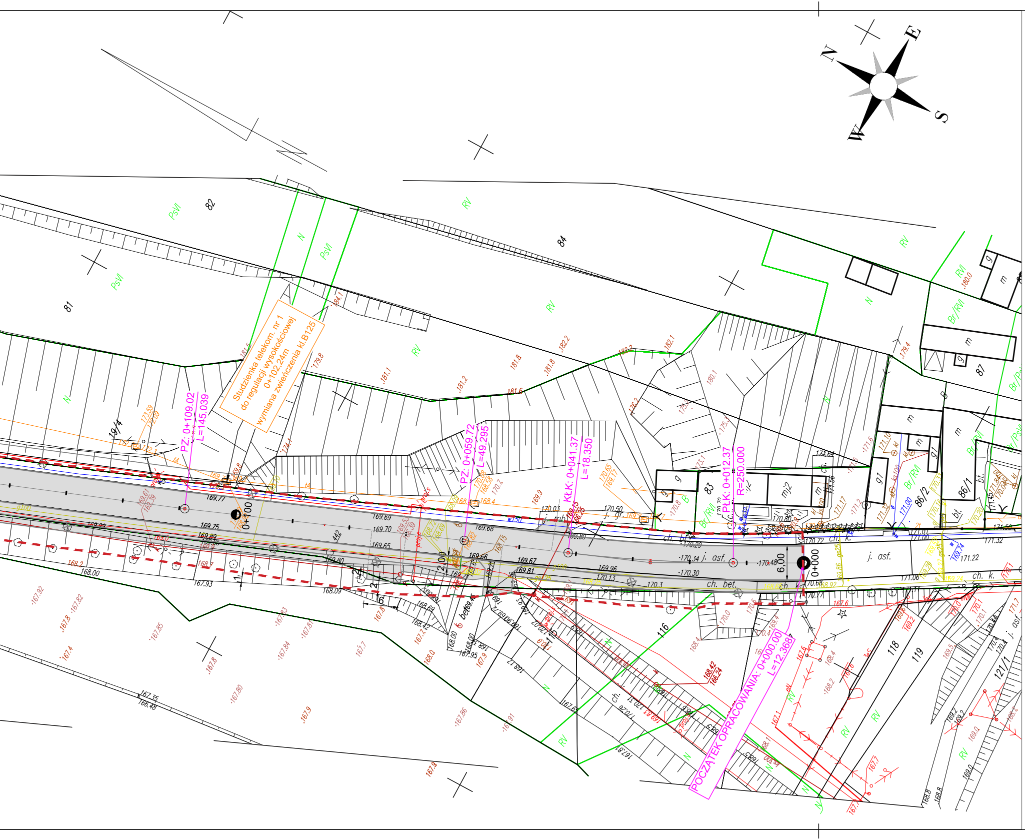
N
E
S
W
Studzienka telekom. nr 1
do regulacji wysokościowej
0+102.24m
wymiana zwieńczenia kl.B125
PZ: 0+109.02
L=145.039
PZ: 0+059.72
L=49.295
KŁK: 0+041.37
L=18.350
PŁK: 0+012.37
R=250.000
POCZĄTEK OPRACOWANIA: 0+000.00
L=12.368
0+100
0+000
6,00
2,00
81
82
84
83
87
86/1
86/2
19/4
116
118
119
121/1
PsVI
RV
N
Br/RVI
RVI
B
m
g
gl
mj2
bt.
j. asf.
j. gr.
ch. bet.
ch. bt.
ch. k.
ch.
bet.
442
169.77
169.75
169.69
169.70
169.65
169.66
169.67
169.81
169.96
170.13
170.3
170.34
170.30
170.48
170.72
170.68
171.06
171.22
171.32
168.00
167.93
168.09
167.35
166.48

Usługi Projektowe i Nadzór w Budownictwie
GRZEGORZ RUDZKI
97-330 Sulejów ul. Góra Strzelecka 18

Inwestor:
ZARZĄD DRÓG POWIATOWYCH
W PIOTRKOWIE TRYBUNALSKIM
Al. 3 Maja 33, 97-300 Piotrków Trybunalski

Nazwa inwestycji:
Rozbudowa drogi powiatowej Nr 3106E
w m. Sulejów ul. Jagiełły i ul. Klasztorna

Adres inwestycji:
Działka nr ewid. 117, 116, 115, 19/4, 17/2, 19/2,
114, 19/1, 388, 16, 111/3, 111/2, 17/1, 111/1, 3 obręb 7
Działka nr ewid. 198 obręb 4
Działka nr ewid. 238, 239 obręb 3

Nazwa rysunku:
Plan zagospodarowania terenu - telekomunikacja
od 0+000,00 do 0+300,00 m

Projektował:
inż. Tomasz Chęcielewski
NR:LOD/2055/PWOT/12

Skala:	Data:	Nr rys.:
1:500	Styczeń 2022	01