RZUT PODDASZA 1:50

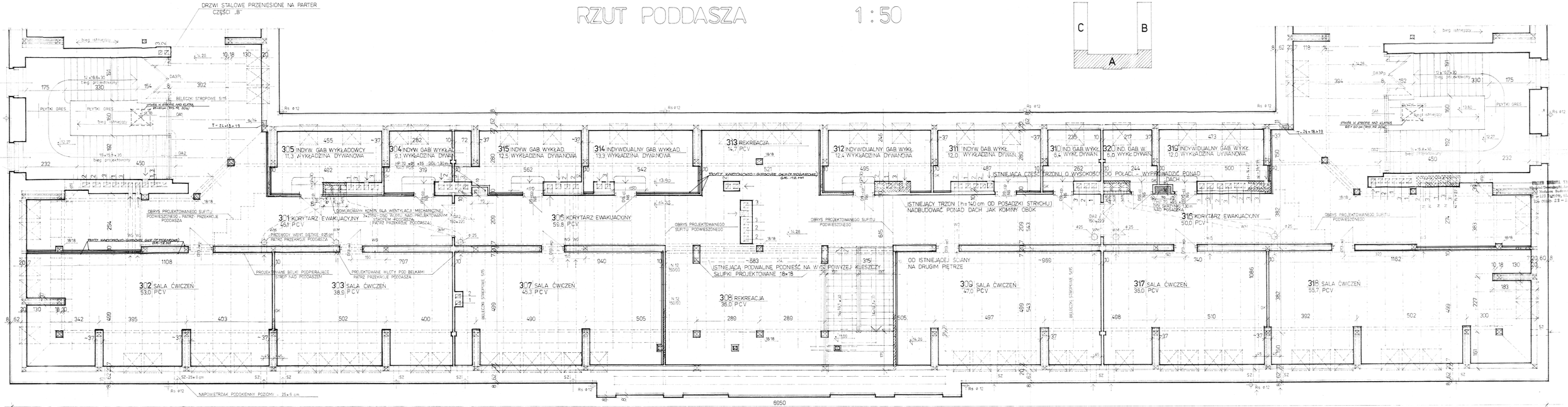

UWAGA: NA RZUCIE ZWYMIAROWANO SŁUPKI PROJEKTOWANE (NOWE)

OZNACZENIA:
- WM - PRZEWÓD WENTYLACJI MECHANICZNEJ - GIĘTKI Ø25
- WG - PRZEWÓD WENTYLACJI GRAWITACYJNEJ
- GK - PROJEKTOWANA PRZEGRODA Z PŁYT GIPSOWO - KARTONOWYCH - DWUSTRONNA Z WYPEŁNIENIEM PŁYTAMI URSA - TWF1GR.10 cm

UWAGI: - PRZY PROJEKTOWANYCH PRZEGRODACH POPRZECZNYCH Z PŁYT GIPSOWO - KARTONOWYCH PODANO WYMIARY SYSTEMOWE KONSTRUKCJI ŚCIANEK

WIELOBRANŻOWE BIURO PROJEKTÓW Sp. z o.o.
33-100 TARNÓW ul. Piotra Skargi 29 a tel/fax (0-14) 21-68-31

TEMAT NAZWA ADRES OBIEKTU STADIUM	ADAPTACJA BUDYNKU KUSZAR NA WYŻSZĄ SZKOŁĘ ZAWODOWĄ TARNÓW UL. MICKIEWICZA PROJEKT BUDOWLANY I WYKONAWCZY					POW. dział 67,5
PROJEKTANT		NR UPR.	DATA	PODPIS	PRZEDMIOT RYSUNKU	SKALA
mgr inż arch. J. DZIDUSZKO Z ZESPOŁEM		52/65	03/97		RZUT PODDASZA SEGMENT A	1:50
NR UMOWY 221	SPRAWDZIŁ mgr inż arch. A. WIŚNIOWSKI	1121/KW73			BRANŻA ARCHITEKTURA	NR RYS. 12